



COMITÉ DE TRANSPARENCIA

SECRETARÍA DE TRANSPARENCIA Y ACCESO A LA INFORMACIÓN PÚBLICA
ELEMENTOS DE TRANSPARENCIA

**H. AYUNTAMIENTO CONSTITUCIONAL DE CENTRO, TABASCO
COMITÉ DE TRANSPARENCIA**

SESIÓN EXTRAORDINARIA

Expediente: COTAIP/0324/2020
Folio PNT y/o Sistema Infomex: 00458220

Acuerdo de Notoria Incompetencia COTAIP/0409-00458220

CUENTA: En cumplimiento a la resolución emitida en Sesión Extraordinaria CT/084/2020 de del día dieciséis de abril del año dos mil veinte, en la que el Comité de Transparencia de este H. Ayuntamiento de Centro, resolvió por unanimidad de votos CONFIRMAR que el H. Ayuntamiento de Centro es NOTORIAMENTE INCOMPETENTE para conocer de las solicitudes con números folios 00458220 y 00459720"...(Sic), con fundamento en los artículos 23, 24 fracción I, 43, 44 fracción I y II y 136 de la Ley General de Transparencia y Acceso a la Información Pública, 3 fracción IV, 6, 47, 48 fracciones I, II y VIII, y 142 de la Ley de Transparencia y Acceso a la Información Pública del Estado de Tabasco, procedase a emitir el correspondiente acuerdo. -----**Conste.**

ACUERDO

H. AYUNTAMIENTO DE CENTRO, COORDINACIÓN DE TRANSPARENCIA Y ACCESO A LA INFORMACIÓN PÚBLICA; VILLAHERMOSA, TABASCO, A DIECISEIS DE ABRIL DE DOS MIL VEINTE. -----

Vistos: la cuenta que antecede. se acuerda: -----

PRIMERO. Vía electrónica se recibió solicitud de información en los siguientes términos:

**"..AUTORIDAD, ÓRGANO Y ORGANISMO EN EL ÁMBITO DE SU COMPETENCIA
P R E S E N T E.-**

Por este medio vengo a solicitar información de las autorizaciones, licencias y permisos que han sido otorgadas por la administración pública, esta con el fin que responda y atienda el principio de máxima publicidad de la información oportuna, verificable, comprensible, actualizada y completa, así como garantizar a sus gobernados la seguridad y certidumbre de los datos sean fidedignos y confiables.

Esto en base al artículo 70, fracción XXVII de la Ley General de Transparencia y Acceso a la Información en el cual establece a los sujetos obligados pongan a disposición del público la información actualizada de las concesiones, contratos, convenios, permisos, licencias o autorizaciones otorgados, especificando los titulares de aquellos, debiendo publicarse su objeto, nombre o razón social del titular, vigencia, tipo, términos, condiciones, monto y modificaciones.

Razón por la que se solicita lo siguiente:

(SE ANEXA ARCHIVO WORD AMPLIANDO LA SOLICITUD)

1. Cuantos permisos y/o licencias de alcoholes permanentes han sido autorizados y vigencia hasta el momento.
2. En seguimiento a la pregunta anterior, cual es la actividad o giro al que pertenece cada permiso y/o licencia de alcoholes autorizada, por ejemplo: vinatería, restaurante, discoteca, abarotes, sala de degustación, entre otros.
3. Si se han otorgado permiso(s) y/o licencia(s) y/o autorización(es) de alcoholes permanentes, el número correspondiente del permiso(s) y/o licencia(s) y/o autorización(es) permanente de alcoholes, incluyendo la actividad o giro que pertenece a título de permisionario o propietario a GRUPO MODELO, S.A.B, DE C.V. (ejemplo para respuesta: si, permiso número 00, restaurante);



COMITÉ DE TRANSPARENCIA
DE LOS SERVICIOS PÚBLICOS DE ENERGÍA



COMITÉ DE TRANSPARENCIA

2020 Año de Libre Mercado
Buenos Tratos Modos de la Patria

4. Si se han otorgado permiso(s) y/o licencia(s) y/o autorización(es) de alcoholes permanente, el número correspondiente del permiso(s) y/o licencia(s) y/o autorización(es) permanente de alcoholes, incluyendo la actividad o giro que pertenece a título de permisionario o propietario a ANHEUSER-BUSCH MEXICO HOLDING, S. DE R.L. DE C.V. (ejemplo para respuesta: si, permiso número 00, restaurante);
5. Si se han otorgado permiso(s) y/o licencia(s) y/o autorización(es) de alcoholes permanente, el número correspondiente del permiso(s) y/o licencia(s) y/o autorización(es) permanente de alcoholes, incluyendo la actividad o giro que pertenece a título de permisionario o propietario a CIH HOLDINGS MEX, S. DE R.L. DE C.V. (ejemplo para respuesta: si, permiso número 00, restaurante);
6. Si se han otorgado permiso(s) y/o licencia(s) y/o autorización(es) de alcoholes permanente, el número correspondiente del permiso(s) y/o licencia(s) y/o autorización(es) permanente de alcoholes, incluyendo la actividad o giro que pertenece a título de permisionario o propietario a CERVECERIA MODELO, S.A. DE C.V. (ejemplo para respuesta: si, permiso número 00, restaurante);
7. Si se han otorgado permiso(s) y/o licencia(s) y/o autorización(es) de alcoholes permanente, el número correspondiente del permiso(s) y/o licencia(s) y/o autorización(es) permanente de alcoholes, incluyendo la actividad o giro que pertenece a título de permisionario o propietario a CERVECERIA MODELO, S. DE R.L. DE C.V. (ejemplo para respuesta: si, permiso número 00, restaurante);
8. Si se han otorgado permiso(s) y/o licencia(s) y/o autorización(es) de alcoholes permanente, el número correspondiente del permiso(s) y/o licencia(s) y/o autorización(es) permanente de alcoholes, incluyendo la actividad o giro que pertenece a título de permisionario o propietario a LA LIGA DE LA CERVEZA, S.A. DE R.L. DE C.V. (ejemplo para respuesta: si, permiso número 00, restaurante);
9. Si se han otorgado permiso(s) y/o licencia(s) y/o autorización(es) de alcoholes permanente, el número correspondiente del permiso(s) y/o licencia(s) y/o autorización(es) permanente de alcoholes, incluyendo la actividad o giro que pertenece a título de permisionario o propietario a COMPAÑIA CERVECERA DE ZACATECAS, S. DE R.L. DE C.V. (ejemplo para respuesta: si, permiso número 00, restaurante);
10. Si se han otorgado permiso(s) y/o licencia(s) y/o autorización(es) de alcoholes permanente, el número correspondiente del permiso(s) y/o licencia(s) y/o autorización(es) permanente de alcoholes, incluyendo la actividad o giro que pertenece a título de permisionario o propietario a LAS CERVEZAS MODELO EN ZACATECAS, S.A. DE C.V. (ejemplo para respuesta: si, permiso número 00, restaurante);
11. Si se han otorgado permiso(s) y/o licencia(s) y/o autorización(es) de alcoholes permanente, el número correspondiente del permiso(s) y/o licencia(s) y/o autorización(es) permanente de alcoholes, incluyendo la actividad o giro que pertenece a título de permisionario o propietario a COMPAÑIA CERVECERA DE ZACATECAS S.A. DE C.V. (ejemplo para respuesta: si, permiso número 00, restaurante);
12. Si se han otorgado permiso(s) y/o licencia(s) y/o autorización(es) de alcoholes permanente, el número correspondiente del permiso(s) y/o licencia(s) y/o autorización(es) permanente de alcoholes, incluyendo la actividad o giro que pertenece a título de permisionario o propietario a COMPAÑIA CERVECERA DEL TRÓPICO, S. DE R.L. DE C.V. (ejemplo para respuesta: si, permiso número 00, restaurante);
13. Si se han otorgado permiso(s) y/o licencia(s) y/o autorización(es) de alcoholes permanente, el número correspondiente del permiso(s) y/o licencia(s) y/o autorización(es) permanente de alcoholes, incluyendo la actividad o giro que pertenece a título de permisionario o propietario a COMPAÑIA CERVECERA DEL TROPICO, S.A. DE C.V. (ejemplo para respuesta: si, permiso número 00, restaurante);
14. Si se han otorgado permiso(s) y/o licencia(s) y/o autorización(es) de alcoholes permanente, el número correspondiente del permiso(s) y/o licencia(s) y/o autorización(es) permanente de alcoholes, incluyendo la actividad o giro que pertenece a título de permisionario o propietario a CERVECERIA MODELO DE GUADALAJARA, S. DE R.L. DE C.V. (ejemplo para respuesta: si, permiso número 00, restaurante);
15. Si se han otorgado permiso(s) y/o licencia(s) y/o autorización(es) de alcoholes permanente, el número correspondiente del permiso(s) y/o licencia(s) y/o autorización(es) permanente de alcoholes, incluyendo la actividad o giro que pertenece a título de permisionario o propietario a CERVECERIA MODELO DE GUADALAJARA, S.A. DE C.V. (ejemplo para respuesta: si, permiso número 00, restaurante);
16. Si se han otorgado permiso(s) y/o licencia(s) y/o autorización(es) de alcoholes permanente, el número correspondiente del permiso(s) y/o licencia(s) y/o autorización(es) permanente de alcoholes, incluyendo la actividad o giro que pertenece a título de permisionario o propietario a CERVECERIA MODELO DEL NOROESTE, S. DE R.L. DE C.V. (ejemplo para respuesta: si, permiso número 00, restaurante);
17. Si se han otorgado permiso(s) y/o licencia(s) y/o autorización(es) de alcoholes permanente, el número correspondiente del permiso(s) y/o licencia(s) y/o autorización(es) permanente de alcoholes, incluyendo la actividad o giro que pertenece a título de permisionario o propietario a CERVECERIA MODELO DEL NOROESTE, S.A. DE C.V. (ejemplo para respuesta: si, permiso número 00, restaurante);

Este documento fue creado con el software de gestión de documentos de la empresa.

Para más información consulte el sitio web: www.cemex.com.mx



COMITÉ DE TRANSPARENCIA

2019 Año de la Mujer
Especialidad Mujer de la Ley 77

18. Si se han otorgado permiso(s) y/o licencia(s) y/o autorización(es) de alcoholes permanente, el número correspondiente del permiso(s) y/o licencia(s) y/o autorización(es) permanente de alcoholes, incluyendo la actividad o giro que pertenece a título de permisionario o propietario a **CERVECERÍA MODELO DE TORREÓN, S. DE R.L. DE C.V.** (ejemplo para respuesta: si, permiso número 00, restaurante);
19. Si se han otorgado permiso(s) y/o licencia(s) y/o autorización(es) de alcoholes permanente, el número correspondiente del permiso(s) y/o licencia(s) y/o autorización(es) permanente de alcoholes, incluyendo la actividad o giro que pertenece a título de permisionario o propietario a **CERVECERÍA MODELO DE TORREÓN, S.A. DE C.V.** (ejemplo para respuesta: si, permiso número 00, restaurante);
20. Si se han otorgado permiso(s) y/o licencia(s) y/o autorización(es) de alcoholes permanente, el número correspondiente del permiso(s) y/o licencia(s) y/o autorización(es) permanente de alcoholes, incluyendo la actividad o giro que pertenece a título de permisionario o propietario a **LAS CERVEZAS MODELO EN EL PACIFICO, S.A. DE C.V.** (ejemplo para respuesta: si, permiso número 00, restaurante);
21. Si se han otorgado permiso(s) y/o licencia(s) y/o autorización(es) de alcoholes permanente, el número correspondiente del permiso(s) y/o licencia(s) y/o autorización(es) permanente de alcoholes, incluyendo la actividad o giro que pertenece a título de permisionario o propietario a **FUNDACIÓN GRUPO MODELO, A.C.** (ejemplo para respuesta: si, permiso número 00, restaurante);
22. Si se han otorgado permiso(s) y/o licencia(s) y/o autorización(es) de alcoholes permanente, el número correspondiente del permiso(s) y/o licencia(s) y/o autorización(es) permanente de alcoholes, incluyendo la actividad o giro que pertenece a título de permisionario o propietario a **CERVECERÍA DEL PACÍFICO, S. DE R.L. DE C.V.** (ejemplo para respuesta: si, permiso número 00, restaurante);
23. Si se han otorgado permiso(s) y/o licencia(s) y/o autorización(es) de alcoholes permanente, el número correspondiente del permiso(s) y/o licencia(s) y/o autorización(es) permanente de alcoholes, incluyendo la actividad o giro que pertenece a título de permisionario o propietario a **MARATÓN PACIFICO, A.C.** (ejemplo para respuesta: si, permiso número 00, restaurante);
24. Si se han otorgado permiso(s) y/o licencia(s) y/o autorización(es) de alcoholes permanente, el número correspondiente del permiso(s) y/o licencia(s) y/o autorización(es) permanente de alcoholes, incluyendo la actividad o giro que pertenece a título de permisionario o propietario a **CERVECERIA DEL PACIFICO, S.A. DE C.V.** (ejemplo para respuesta: si, permiso número 00, restaurante);
25. Si se han otorgado permiso(s) y/o licencia(s) y/o autorización(es) de alcoholes permanente, el número correspondiente del permiso(s) y/o licencia(s) y/o autorización(es) permanente de alcoholes, incluyendo la actividad o giro que pertenece a título de permisionario o propietario a **ESPECTÁCULOS COSTA DEL PACIFICO, S.A. DE C.V.** (ejemplo para respuesta: si, permiso número 00, restaurante);
26. Si se han otorgado permiso(s) y/o licencia(s) y/o autorización(es) de alcoholes permanente, el número correspondiente del permiso(s) y/o licencia(s) y/o autorización(es) permanente de alcoholes, incluyendo la actividad o giro que pertenece a título de permisionario o propietario a **LAS CERVEZAS MODELO DEL OCCIDENTE, S. DE R.L. DE C.V.** (ejemplo para respuesta: si, permiso número 00, restaurante);
27. Si se han otorgado permiso(s) y/o licencia(s) y/o autorización(es) de alcoholes permanente, el número correspondiente del permiso(s) y/o licencia(s) y/o autorización(es) permanente de alcoholes, incluyendo la actividad o giro que pertenece a título de permisionario o propietario a **CARTA BLANCA DE OCCIDENTE, S.A. DE C.V.** (ejemplo para respuesta: si, permiso número 00, restaurante);
28. Si se han otorgado permiso(s) y/o licencia(s) y/o autorización(es) de alcoholes permanente, el número correspondiente del permiso(s) y/o licencia(s) y/o autorización(es) permanente de alcoholes, incluyendo la actividad o giro que pertenece a título de permisionario o propietario a **COMERDIS DE OCCIDENTE, S.A. DE C.V.** (ejemplo para respuesta: si, permiso número 00, restaurante);
29. Si se han otorgado permiso(s) y/o licencia(s) y/o autorización(es) de alcoholes permanente, el número correspondiente del permiso(s) y/o licencia(s) y/o autorización(es) permanente de alcoholes, incluyendo la actividad o giro que pertenece a título de permisionario o propietario a **LAS CERVEZAS MODELO DEL CENTRO, S.A. DE C.V.** (ejemplo para respuesta: si, permiso número 00, restaurante);
30. Si se han otorgado permiso(s) y/o licencia(s) y/o autorización(es) de alcoholes permanente, el número correspondiente del permiso(s) y/o licencia(s) y/o autorización(es) permanente de alcoholes, incluyendo la actividad o giro que pertenece a título de permisionario o propietario a **DISTRIBUIDORA DE CERVEZAS MODELO EN EL NORTE, S. DE R.L. DE C.V.** (ejemplo para respuesta: si, permiso número 00, restaurante);
31. Si se han otorgado permiso(s) y/o licencia(s) y/o autorización(es) de alcoholes permanente, el número correspondiente del permiso(s) y/o licencia(s) y/o autorización(es) permanente de alcoholes, incluyendo la actividad o giro que pertenece a título de permisionario o propietario a **LAS CERVEZAS MODELO DEL NORESTE, S. DE R.L. DE C.V.** (ejemplo para respuesta: si, permiso número 00, restaurante);



COMITÉ DE TRANSPARENCIA

«2020. Año de Leona Vicario,
Benemérita Madre de la Patria»

32. Si se han otorgado permiso(s) y/o licencia(s) y/o autorización(es) de alcoholes permanente, el número correspondiente del permiso(s) y/o licencia(s) y/o autorización(es) permanente de alcoholes, incluyendo la actividad o giro que pertenece a título de permisionario o propietario a **LAS CERVEZAS MODELO EN MORELOS, S.A. DE C.V.** (ejemplo para respuesta: si, permiso número 00, restaurante);
33. Si se han otorgado permiso(s) y/o licencia(s) y/o autorización(es) de alcoholes permanente, el número correspondiente del permiso(s) y/o licencia(s) y/o autorización(es) permanente de alcoholes, incluyendo la actividad o giro que pertenece a título de permisionario o propietario a **LAS CERVEZAS MODELO EN SAN LUIS POTOSÍ, S.A. DE C.V.** (ejemplo para respuesta: si, permiso número 00, restaurante);
34. Si se han otorgado permiso(s) y/o licencia(s) y/o autorización(es) de alcoholes permanente, el número correspondiente del permiso(s) y/o licencia(s) y/o autorización(es) permanente de alcoholes, incluyendo la actividad o giro que pertenece a título de permisionario o propietario a **LAS CERVEZAS MODELO DEL SURESTE, S.A. DE C.V.** (ejemplo para respuesta: si, permiso número 00, restaurante);
35. Si se han otorgado permiso(s) y/o licencia(s) y/o autorización(es) de alcoholes permanente, el número correspondiente del permiso(s) y/o licencia(s) y/o autorización(es) permanente de alcoholes, incluyendo la actividad o giro que pertenece a título de permisionario o propietario a **DISTRIBUIDORA DE CERVEZAS MODELO EN CHIHUAHUA, S.A. DE C.V.** (ejemplo para respuesta: si, permiso número 00, restaurante);
36. Si se han otorgado permiso(s) y/o licencia(s) y/o autorización(es) de alcoholes permanente, el número correspondiente del permiso(s) y/o licencia(s) y/o autorización(es) permanente de alcoholes, incluyendo la actividad o giro que pertenece a título de permisionario o propietario a **LAS CERVEZAS MODELO DEL ESTADO DE MÉXICO, S.A. DE C.V.** (ejemplo para respuesta: si, permiso número 00, restaurante);
37. Si se han otorgado permiso(s) y/o licencia(s) y/o autorización(es) de alcoholes permanente, el número correspondiente del permiso(s) y/o licencia(s) y/o autorización(es) permanente de alcoholes, incluyendo la actividad o giro que pertenece a título de permisionario o propietario a **LAS CERVEZAS MODELO DEL ALTIPLANO, S.A. DE C.V.** (ejemplo para respuesta: si, permiso número 00, restaurante);
38. Si se han otorgado permiso(s) y/o licencia(s) y/o autorización(es) de alcoholes permanente, el número correspondiente del permiso(s) y/o licencia(s) y/o autorización(es) permanente de alcoholes, incluyendo la actividad o giro que pertenece a título de permisionario o propietario a **LAS CERVEZAS MODELO EN CAMPECHE, S.A. DE C.V.** (ejemplo para respuesta: si, permiso número 00, restaurante);
39. Si se han otorgado permiso(s) y/o licencia(s) y/o autorización(es) de alcoholes permanente, el número correspondiente del permiso(s) y/o licencia(s) y/o autorización(es) permanente de alcoholes, incluyendo la actividad o giro que pertenece a título de permisionario o propietario a **LAS CERVEZAS MODELO EN LA ZONA METROPOLITANA, S.A. DE C.V.** (ejemplo para respuesta: si, permiso número 00, restaurante);
40. Si se han otorgado permiso(s) y/o licencia(s) y/o autorización(es) de alcoholes permanente, el número correspondiente del permiso(s) y/o licencia(s) y/o autorización(es) permanente de alcoholes, incluyendo la actividad o giro que pertenece a título de permisionario o propietario a **LAS CERVEZAS MODELO EN HIDALGO, S.A. DE C.V.** (ejemplo para respuesta: si, permiso número 00, restaurante);
41. Si se han otorgado permiso(s) y/o licencia(s) y/o autorización(es) de alcoholes permanente, el número correspondiente del permiso(s) y/o licencia(s) y/o autorización(es) permanente de alcoholes, incluyendo la actividad o giro que pertenece a título de permisionario o propietario a **LAS CERVEZAS MODELO EN NUEVO LEÓN, S.A. DE C.V.** (ejemplo para respuesta: si, permiso número 00, restaurante);
42. Si se han otorgado permiso(s) y/o licencia(s) y/o autorización(es) de alcoholes permanente, el número correspondiente del permiso(s) y/o licencia(s) y/o autorización(es) permanente de alcoholes, incluyendo la actividad o giro que pertenece a título de permisionario o propietario a **LAS CERVEZAS MODELO EN BAJA CALIFORNIA, S.A. DE C.V.** (ejemplo para respuesta: si, permiso número 00, restaurante);
43. Si se han otorgado permiso(s) y/o licencia(s) y/o autorización(es) de alcoholes permanente, el número correspondiente del permiso(s) y/o licencia(s) y/o autorización(es) permanente de alcoholes, incluyendo la actividad o giro que pertenece a título de permisionario o propietario a **CERVECERIA HEINEKEN MEXICO, S.A. DE C.V.** (ejemplo para respuesta: si, permiso número 00, restaurante);
44. Si se han otorgado permiso(s) y/o licencia(s) y/o autorización(es) de alcoholes permanente, el número correspondiente del permiso(s) y/o licencia(s) y/o autorización(es) permanente de alcoholes, incluyendo la actividad o giro que pertenece a título de permisionario o propietario a **SERVICIOS INDUSTRIALES Y COMERCIALES, S.A. DE C.V.** (ejemplo para respuesta: si, permiso número 00, restaurante);
45. Si se han otorgado permiso(s) y/o licencia(s) y/o autorización(es) de alcoholes permanente, el número correspondiente del permiso(s) y/o licencia(s) y/o autorización(es) permanente de alcoholes, incluyendo la actividad o giro que pertenece a título de permisionario o propietario a **ADMINISTRACION DE AGENCIAS Y DISTRIBUIDORAS, S.A. DE C.V.** (ejemplo para respuesta: si, permiso número 00, restaurante);



COMITÉ DE TRANSPARENCIA

49020, Avda de Leona Vicario,
Barranquilla Madre de la Patria

46. Si se han otorgado permiso(s) y/o licencia(s) y/o autorización(es) de alcoholes permanente, el número correspondiente del permiso(s) y/o licencia(s) y/o autorización(es) permanente de alcoholes, incluyendo la actividad o giro que pertenece a título de permisionario o propietario a GRUPO CERMOG, S.A. DE C.V. (ejemplo para respuesta: si, permiso número 00, restaurante);
47. Si se han otorgado permiso(s) y/o licencia(s) y/o autorización(es) de alcoholes permanente, el número correspondiente del permiso(s) y/o licencia(s) y/o autorización(es) permanente de alcoholes, incluyendo la actividad o giro que pertenece a título de permisionario o propietario a CERVEZAS CUAUHEMOC MOCTEZUMA, S.A. DE C.V. (ejemplo para respuesta: si, permiso número 00, restaurante);
48. Si se han otorgado permiso(s) y/o licencia(s) y/o autorización(es) de alcoholes permanente, el número correspondiente del permiso(s) y/o licencia(s) y/o autorización(es) permanente de alcoholes, incluyendo la actividad o giro que pertenece a título de permisionario o propietario a GRUPO CUAUHEMOC MOCTEZUMA, S.A. DE C.V. (ejemplo para respuesta: si, permiso número 00, restaurante);
49. Si se han otorgado permiso(s) y/o licencia(s) y/o autorización(es) de alcoholes permanente, el número correspondiente del permiso(s) y/o licencia(s) y/o autorización(es) permanente de alcoholes, incluyendo la actividad o giro que pertenece a título de permisionario o propietario a CERVEZAS TECATE DE BAJA CALIFORNIA, S.A. DE C.V. (ejemplo para respuesta: si, permiso número 00, restaurante);
50. Si se han otorgado permiso(s) y/o licencia(s) y/o autorización(es) de alcoholes permanente, el número correspondiente del permiso(s) y/o licencia(s) y/o autorización(es) permanente de alcoholes, incluyendo la actividad o giro que pertenece a título de permisionario o propietario a EXTRACTOS Y MALTAS, S.A. DE C.V. (ejemplo para respuesta: si, permiso número 00, restaurante);
51. Si se han otorgado permiso(s) y/o licencia(s) y/o autorización(es) de alcoholes permanente, el número correspondiente del permiso(s) y/o licencia(s) y/o autorización(es) permanente de alcoholes, incluyendo la actividad o giro que pertenece a título de permisionario o propietario a CEBADAS Y MALTAS, S. DE R.L. DE C.V. (ejemplo para respuesta: si, permiso número 00, restaurante);
52. Si se han otorgado permiso(s) y/o licencia(s) y/o autorización(es) de alcoholes permanente, el número correspondiente del permiso(s) y/o licencia(s) y/o autorización(es) permanente de alcoholes, incluyendo la actividad o giro que pertenece a título de permisionario o propietario a DISTRIBUIDORA DE BAJA CALIFORNIA, S.A. DE C.V. (ejemplo para respuesta: si, permiso número 00, restaurante);
53. Si se han otorgado permiso(s) y/o licencia(s) y/o autorización(es) de alcoholes permanente, el número correspondiente del permiso(s) y/o licencia(s) y/o autorización(es) permanente de alcoholes, incluyendo la actividad o giro que pertenece a título de permisionario o propietario a CONTROLADORA DE NEGOCIOS COMERCIALES, S.A. DE C.V. (ejemplo para respuesta: si, permiso número 00, restaurante);
54. Si se han otorgado permiso(s) y/o licencia(s) y/o autorización(es) de alcoholes permanente, el número correspondiente del permiso(s) y/o licencia(s) y/o autorización(es) permanente de alcoholes, incluyendo la actividad o giro que pertenece a título de permisionario o propietario a COMERCIAL OXXO, S.A. DE C.V. (ejemplo para respuesta: si, permiso número 00, restaurante);
55. Si se han otorgado permiso(s) y/o licencia(s) y/o autorización(es) de alcoholes permanente, el número correspondiente del permiso(s) y/o licencia(s) y/o autorización(es) permanente de alcoholes, incluyendo la actividad o giro que pertenece a título de permisionario o propietario a FOMENTO ECONÓMICO MEXICANO, S.A.B. DE C.V. (ejemplo para respuesta: si, permiso número 00, restaurante);
56. Si se han otorgado permiso(s) y/o licencia(s) y/o autorización(es) de alcoholes permanente, el número correspondiente del permiso(s) y/o licencia(s) y/o autorización(es) permanente de alcoholes, incluyendo la actividad o giro que pertenece a título de permisionario o propietario a FEMSA CERVEZA, S.A. DE C.V. (ejemplo para respuesta: si, permiso número 00, restaurante);
57. Si se han otorgado permiso(s) y/o licencia(s) y/o autorización(es) de alcoholes permanente, el número correspondiente del permiso(s) y/o licencia(s) y/o autorización(es) permanente de alcoholes, incluyendo la actividad o giro que pertenece a título de permisionario o propietario a FEMSA COMERCIO, S.A. DE C.V. (ejemplo para respuesta: si, permiso número 00, restaurante);
58. Si se han otorgado permiso(s) y/o licencia(s) y/o autorización(es) de alcoholes permanente, el número correspondiente del permiso(s) y/o licencia(s) y/o autorización(es) permanente de alcoholes, incluyendo la actividad o giro que pertenece a título de permisionario o propietario a COMEXTRA, S.A. DE C.V. (ejemplo para respuesta: si, permiso número 00, restaurante);
59. Si se han otorgado permiso(s) y/o licencia(s) y/o autorización(es) de alcoholes permanente, el número correspondiente del permiso(s) y/o licencia(s) y/o autorización(es) permanente de alcoholes, incluyendo la actividad o giro que pertenece a título de permisionario o propietario a DIBLO CORPORATIVO, S.A. DE C.V. (ejemplo para respuesta: si, permiso número 00, restaurante);



COMITE DE TRANSPARENCIA

«2020: Año de León» Vicario
Benemerita Madre de la Patria»

- 60. Si se han otorgado permiso(s) y/o licencia(s) y/o autorización(es) de alcoholes permanente, el número correspondiente del permiso(s) y/o licencia(s) y/o autorización(es) permanente de alcoholes, incluyendo la actividad o giro que pertenece a título de permisionario o propietario a **SANTOS LAGUNA, S.A. DE C.V.** (ejemplo para respuesta: si, permiso número 00, restaurante);
- 61. Si se han otorgado permiso(s) y/o licencia(s) y/o autorización(es) de alcoholes permanente, el número correspondiente del permiso(s) y/o licencia(s) y/o autorización(es) permanente de alcoholes, incluyendo la actividad o giro que pertenece a título de permisionario o propietario a **INAMEX DE CERVEZA Y MALTA, S.A. DE C.V.** (ejemplo para respuesta: si, permiso número 00, restaurante);
- 62. Si se han otorgado permiso(s) y/o licencia(s) y/o autorización(es) de alcoholes permanente, el número correspondiente del permiso(s) y/o licencia(s) y/o autorización(es) permanente de alcoholes, incluyendo la actividad o giro que pertenece a título de permisionario o propietario a **ENVASES Y TAPAS MODELO, S.A. DE C.V.** (ejemplo para respuesta: si, permiso número 00, restaurante), y
- 63. Si se han otorgado permiso(s) y/o licencia(s) y/o autorización(es) de alcoholes permanente, el número correspondiente del permiso(s) y/o licencia(s) y/o autorización(es) permanente de alcoholes, incluyendo la actividad o giro que pertenece a título de permisionario o propietario a **CERVECERIA MEXICANA, S.A. DE C.V.** (ejemplo para respuesta: si, permiso número 00, restaurante).” ... (sic).

PRIMERO.- De conformidad con los de los artículos 43, 44 fracción I y II de la Ley General de Transparencia y Acceso a la Información Pública, 47, 48, fracciones I y II y 142 de la Ley de Transparencia y Acceso a la Información Pública del Estado de Tabasco, este Comité de Transparencia, es competente para conocer y resolver en cuanto a la **Notoria Incompetencia** por parte de este Sujeto Obligado, respecto de la solicitud de acceso a la información pública con número de folio **00458220**, identificada con el números/ de control interno **COTAIP/0324/2020**. ----

SEGUNDO.- Con fundamento en los artículos 6, apartado A, fracción II, 16 segundo párrafo y 115 de la Constitución Política de los Estados Unidos Mexicanos; 4º bis de la Constitución Política del Estado Libre y Soberano de Tabasco; la Ley Orgánica de los Municipios del Estado de Tabasco, 43, 44 de la Ley General de Transparencia y Acceso a la Información Pública; 6, 17, 47, 48 fracciones I y II, y 142 de la Ley de Transparencia y Acceso a la Información Pública del Estado de Tabasco, se hace del conocimiento al interesado que en **Sesión Extraordinaria CT/084/2020**, el **Comité de Transparencia de este Sujeto Obligado**, entró al estudio de las atribuciones que se les confiere a cada una de las Áreas que conforman la estructura orgánica de este H. Ayuntamiento y se determinó que este Sujeto Obligado **es Notoriamente Incompetente para conocer de la citada solicitud de información** -----

En consecuencia, el Comité de Transparencia resolvió por unanimidad de votos: -----

“PRIMERO. - Se CONFIRMA que al H. Ayuntamiento de Centro, no le corresponde conocer de las solicitudes de información, con números de folios 00458220 y 00459720, relativas a:

- 1. *Cuantos permisos y/o licencias de alcoholes permanentes han sido autorizados y vigencia hasta el momento.*
- 2. *En seguimiento a la pregunta anterior, cual es la actividad o giro al que pertenece cada permiso y/o licencia de alcoholes autorizada, por ejemplo: vinatería, restaurante, discoteca, abarrotes, sala de degustación, entre otros.*
- 3. *Si se han otorgado permiso(s) y/o licencia(s) y/o autorización(es) de alcoholes permanente, el número correspondiente del permiso(s) y/o licencia(s) y/o autorización(es) permanente de alcoholes, incluyendo la actividad o giro que pertenece a título de permisionario o propietario a **GRUPO MODELO, S.A.B. DE C.V.** (ejemplo para respuesta: si, permiso número 00, restaurante);*
- 4. *Si se han otorgado permiso(s) y/o licencia(s) y/o autorización(es) de alcoholes permanente, el número correspondiente del permiso(s) y/o licencia(s) y/o autorización(es) permanente de alcoholes, incluyendo la actividad o giro que pertenece a título de permisionario o propietario a **ANHEUSER-BUSCH MEXICO HOLDING, S. DE R.L. DE C.V.** (ejemplo para respuesta: si, permiso número 00, restaurante);*



COMITE DE TRANSPARENCIA

«2020, Año de Leprosarios»
Benemérita Madre de la Patria»

5. Si se han otorgado permiso(s) y/o licencia(s) y/o autorización(es) de alcoholes permanente, el número correspondiente del permiso(s) y/o licencia(s) y/o autorización(es) permanente de alcoholes, incluyendo la actividad o giro que pertenece a título de permisionario o propietario a **CIH HOLDINGS MEX, S. DE R.L. DE C.V.** (ejemplo para respuesta: si, permiso número 00, restaurante);
6. Si se han otorgado permiso(s) y/o licencia(s) y/o autorización(es) de alcoholes permanente, el número correspondiente del permiso(s) y/o licencia(s) y/o autorización(es) permanente de alcoholes, incluyendo la actividad o giro que pertenece a título de permisionario o propietario a **CERVECERIA MODELO, S.A. DE C.V.** (ejemplo para respuesta: si, permiso número 00, restaurante);
7. Si se han otorgado permiso(s) y/o licencia(s) y/o autorización(es) de alcoholes permanente, el número correspondiente del permiso(s) y/o licencia(s) y/o autorización(es) permanente de alcoholes, incluyendo la actividad o giro que pertenece a título de permisionario o propietario a **CERVECERIA MODELO, S. DE R.L. DE C.V.** (ejemplo para respuesta: si, permiso número 00, restaurante);
8. Si se han otorgado permiso(s) y/o licencia(s) y/o autorización(es) de alcoholes permanente, el número correspondiente del permiso(s) y/o licencia(s) y/o autorización(es) permanente de alcoholes, incluyendo la actividad o giro que pertenece a título de permisionario o propietario a **LA LIGA DE LA CERVEZA, S.A. DE R.L. DE C.V.** (ejemplo para respuesta: si, permiso número 00, restaurante);
9. Si se han otorgado permiso(s) y/o licencia(s) y/o autorización(es) de alcoholes permanente, el número correspondiente del permiso(s) y/o licencia(s) y/o autorización(es) permanente de alcoholes, incluyendo la actividad o giro que pertenece a título de permisionario o propietario a **COMPANIA CERVECERA DE ZACATECAS, S. DE R.L. DE C.V.** (ejemplo para respuesta: si, permiso número 00, restaurante);
10. Si se han otorgado permiso(s) y/o licencia(s) y/o autorización(es) de alcoholes permanente, el número correspondiente del permiso(s) y/o licencia(s) y/o autorización(es) permanente de alcoholes, incluyendo la actividad o giro que pertenece a título de permisionario o propietario a **LAS CERVEZAS MODELO EN ZACATECAS, S.A. DE C.V.** (ejemplo para respuesta: si, permiso número 00, restaurante);
11. Si se han otorgado permiso(s) y/o licencia(s) y/o autorización(es) de alcoholes permanente, el número correspondiente del permiso(s) y/o licencia(s) y/o autorización(es) permanente de alcoholes, incluyendo la actividad o giro que pertenece a título de permisionario o propietario a **COMPANIA CERVECERA DE ZACATECAS S.A. DE C.V.** (ejemplo para respuesta: si, permiso número 00, restaurante);
12. Si se han otorgado permiso(s) y/o licencia(s) y/o autorización(es) de alcoholes permanente, el número correspondiente del permiso(s) y/o licencia(s) y/o autorización(es) permanente de alcoholes, incluyendo la actividad o giro que pertenece a título de permisionario o propietario a **COMPANIA CERVECERA DEL TROPICO, S. DE R.L. DE C.V.** (ejemplo para respuesta: si, permiso número 00, restaurante);
13. Si se han otorgado permiso(s) y/o licencia(s) y/o autorización(es) de alcoholes permanente, el número correspondiente del permiso(s) y/o licencia(s) y/o autorización(es) permanente de alcoholes, incluyendo la actividad o giro que pertenece a título de permisionario o propietario a **COMPANIA CERVECERA DEL TROPICO, S.A. DE C.V.** (ejemplo para respuesta: si, permiso número 00, restaurante);
14. Si se han otorgado permiso(s) y/o licencia(s) y/o autorización(es) de alcoholes permanente, el número correspondiente del permiso(s) y/o licencia(s) y/o autorización(es) permanente de alcoholes, incluyendo la actividad o giro que pertenece a título de permisionario o propietario a **CERVECERIA MODELO DE GUADALAJARA, S. DE R.L. DE C.V.** (ejemplo para respuesta: si, permiso número 00, restaurante);
15. Si se han otorgado permiso(s) y/o licencia(s) y/o autorización(es) de alcoholes permanente, el número correspondiente del permiso(s) y/o licencia(s) y/o autorización(es) permanente de alcoholes, incluyendo la actividad o giro que pertenece a título de permisionario o propietario a **CERVECERIA MODELO DE GUADALAJARA, S.A. DE C.V.** (ejemplo para respuesta: si, permiso número 00, restaurante);
16. Si se han otorgado permiso(s) y/o licencia(s) y/o autorización(es) de alcoholes permanente, el número correspondiente del permiso(s) y/o licencia(s) y/o autorización(es) permanente de alcoholes, incluyendo la actividad o giro que pertenece a título de permisionario o propietario a **CERVECERIA MODELO DEL NOROESTE, S. DE R.L. DE C.V.** (ejemplo para respuesta: si, permiso número 00, restaurante);
17. Si se han otorgado permiso(s) y/o licencia(s) y/o autorización(es) de alcoholes permanente, el número correspondiente del permiso(s) y/o licencia(s) y/o autorización(es) permanente de alcoholes, incluyendo la actividad o giro que pertenece a título de permisionario o propietario a **CERVECERIA MODELO DEL NOROESTE, S.A. DE C.V.** (ejemplo para respuesta: si, permiso número 00, restaurante);
18. Si se han otorgado permiso(s) y/o licencia(s) y/o autorización(es) de alcoholes permanente, el número correspondiente del permiso(s) y/o licencia(s) y/o autorización(es) permanente de alcoholes, incluyendo la actividad o giro que pertenece a título de permisionario o propietario a **CERVECERIA MODELO DE TORREÓN, S. DE R.L. DE C.V.** (ejemplo para respuesta: si, permiso número 00, restaurante);



COMITÉ DE TRANSPARENCIA

«2020. Año de Leonora Vicario,
Benemérita Madre de la Patria»

19. Si se han otorgado permiso(s) y/o licencia(s) y/o autorización(es) de alcoholes permanente, el número correspondiente del permiso(s) y/o licencia(s) y/o autorización(es) permanente de alcoholes, incluyendo la actividad o giro que pertenece a título de permisionario o propietario a **CERVECERÍA MODELO DE TORREÓN, S.A. DE C.V.** (ejemplo para respuesta: sí, permiso número 00, restaurante);
20. Si se han otorgado permiso(s) y/o licencia(s) y/o autorización(es) de alcoholes permanente, el número correspondiente del permiso(s) y/o licencia(s) y/o autorización(es) permanente de alcoholes, incluyendo la actividad o giro que pertenece a título de permisionario o propietario a **LAS CERVEZAS MODELO EN EL PACÍFICO, S.A. DE C.V.** (ejemplo para respuesta: sí, permiso número 00, restaurante);
21. Si se han otorgado permiso(s) y/o licencia(s) y/o autorización(es) de alcoholes permanente, el número correspondiente del permiso(s) y/o licencia(s) y/o autorización(es) permanente de alcoholes, incluyendo la actividad o giro que pertenece a título de permisionario o propietario a **FUNDACIÓN GRUPO MODELO, A.C.** (ejemplo para respuesta: sí, permiso número 00, restaurante);
22. Si se han otorgado permiso(s) y/o licencia(s) y/o autorización(es) de alcoholes permanente, el número correspondiente del permiso(s) y/o licencia(s) y/o autorización(es) permanente de alcoholes, incluyendo la actividad o giro que pertenece a título de permisionario o propietario a **CERVECERÍA DEL PACÍFICO, S. DE R.L. DE C.V.** (ejemplo para respuesta: sí, permiso número 00, restaurante);
23. Si se han otorgado permiso(s) y/o licencia(s) y/o autorización(es) de alcoholes permanente, el número correspondiente del permiso(s) y/o licencia(s) y/o autorización(es) permanente de alcoholes, incluyendo la actividad o giro que pertenece a título de permisionario o propietario a **MARATÓN PACÍFICO, A.C.** (ejemplo para respuesta: sí, permiso número 00, restaurante);
24. Si se han otorgado permiso(s) y/o licencia(s) y/o autorización(es) de alcoholes permanente, el número correspondiente del permiso(s) y/o licencia(s) y/o autorización(es) permanente de alcoholes, incluyendo la actividad o giro que pertenece a título de permisionario o propietario a **CERVECERÍA DEL PACÍFICO, S.A. DE C.V.** (ejemplo para respuesta: sí, permiso número 00, restaurante);
25. Si se han otorgado permiso(s) y/o licencia(s) y/o autorización(es) de alcoholes permanente, el número correspondiente del permiso(s) y/o licencia(s) y/o autorización(es) permanente de alcoholes, incluyendo la actividad o giro que pertenece a título de permisionario o propietario a **ESPECTÁCULOS COSTA DEL PACÍFICO, S.A. DE C.V.** (ejemplo para respuesta: sí, permiso número 00, restaurante);
26. Si se han otorgado permiso(s) y/o licencia(s) y/o autorización(es) de alcoholes permanente, el número correspondiente del permiso(s) y/o licencia(s) y/o autorización(es) permanente de alcoholes, incluyendo la actividad o giro que pertenece a título de permisionario o propietario a **LAS CERVEZAS MODELO DEL OCCIDENTE, S. DE R.L. DE C.V.** (ejemplo para respuesta: sí, permiso número 00, restaurante);
27. Si se han otorgado permiso(s) y/o licencia(s) y/o autorización(es) de alcoholes permanente, el número correspondiente del permiso(s) y/o licencia(s) y/o autorización(es) permanente de alcoholes, incluyendo la actividad o giro que pertenece a título de permisionario o propietario a **CARTA BLANCA DE OCCIDENTE, S.A. DE C.V.** (ejemplo para respuesta: sí, permiso número 00, restaurante);
28. Si se han otorgado permiso(s) y/o licencia(s) y/o autorización(es) de alcoholes permanente, el número correspondiente del permiso(s) y/o licencia(s) y/o autorización(es) permanente de alcoholes, incluyendo la actividad o giro que pertenece a título de permisionario o propietario a **COMERDIS DE OCCIDENTE, S.A. DE C.V.** (ejemplo para respuesta: sí, permiso número 00, restaurante);
29. Si se han otorgado permiso(s) y/o licencia(s) y/o autorización(es) de alcoholes permanente, el número correspondiente del permiso(s) y/o licencia(s) y/o autorización(es) permanente de alcoholes, incluyendo la actividad o giro que pertenece a título de permisionario o propietario a **LAS CERVEZAS MODELO DEL CENTRO, S.A. DE C.V.** (ejemplo para respuesta: sí, permiso número 00, restaurante);
30. Si se han otorgado permiso(s) y/o licencia(s) y/o autorización(es) de alcoholes permanente, el número correspondiente del permiso(s) y/o licencia(s) y/o autorización(es) permanente de alcoholes, incluyendo la actividad o giro que pertenece a título de permisionario o propietario a **DISTRIBUIDORA DE CERVEZAS MODELO EN EL NORTE, S. DE R.L. DE C.V.** (ejemplo para respuesta: sí, permiso número 00, restaurante);
31. Si se han otorgado permiso(s) y/o licencia(s) y/o autorización(es) de alcoholes permanente, el número correspondiente del permiso(s) y/o licencia(s) y/o autorización(es) permanente de alcoholes, incluyendo la actividad o giro que pertenece a título de permisionario o propietario a **LAS CERVEZAS MODELO DEL NORESTE, S. DE R.L. DE C.V.** (ejemplo para respuesta: sí, permiso número 00, restaurante);
32. Si se han otorgado permiso(s) y/o licencia(s) y/o autorización(es) de alcoholes permanente, el número correspondiente del permiso(s) y/o licencia(s) y/o autorización(es) permanente de alcoholes, incluyendo la actividad o giro que pertenece a título de permisionario o propietario a **LAS CERVEZAS MODELO EN MORELOS, S.A. DE C.V.** (ejemplo para respuesta: sí, permiso número 00, restaurante);



CENTRO DE TRANSPARENCIA

AV. 2000 - 4ta. de la Zona Vial
Instituto de Estadística de la Potosí

33. Si se han otorgado permiso(s) y/o licencia(s) y/o autorización(es) de alcoholes permanente, el número correspondiente del permiso(s) y/o licencia(s) y/o autorización(es) permanente de alcoholes, incluyendo la actividad o giro que pertenece a título de permisionario o propietario a **LAS CERVEZAS MODELO EN SAN LUIS POTOSÍ, S.A. DE C.V.** (ejemplo para respuesta: si, permiso número 00, restaurante);
34. Si se han otorgado permiso(s) y/o licencia(s) y/o autorización(es) de alcoholes permanente, el número correspondiente del permiso(s) y/o licencia(s) y/o autorización(es) permanente de alcoholes, incluyendo la actividad o giro que pertenece a título de permisionario o propietario a **LAS CERVEZAS MODELO DEL SURESTE, S.A. DE C.V.** (ejemplo para respuesta: si, permiso número 00, restaurante);
35. Si se han otorgado permiso(s) y/o licencia(s) y/o autorización(es) de alcoholes permanente, el número correspondiente del permiso(s) y/o licencia(s) y/o autorización(es) permanente de alcoholes, incluyendo la actividad o giro que pertenece a título de permisionario o propietario a **DISTRIBUIDORA DE CERVEZAS MODELO EN CHIHUAHUA, S.A. DE C.V.** (ejemplo para respuesta: si, permiso número 00, restaurante);
36. Si se han otorgado permiso(s) y/o licencia(s) y/o autorización(es) de alcoholes permanente, el número correspondiente del permiso(s) y/o licencia(s) y/o autorización(es) permanente de alcoholes, incluyendo la actividad o giro que pertenece a título de permisionario o propietario a **LAS CERVEZAS MODELO DEL ESTADO DE MÉXICO, S.A. DE C.V.** (ejemplo para respuesta: si, permiso número 00, restaurante);
37. Si se han otorgado permiso(s) y/o licencia(s) y/o autorización(es) de alcoholes permanente, el número correspondiente del permiso(s) y/o licencia(s) y/o autorización(es) permanente de alcoholes, incluyendo la actividad o giro que pertenece a título de permisionario o propietario a **LAS CERVEZAS MODELO DEL ALTIPLANO, S.A. DE C.V.** (ejemplo para respuesta: si, permiso número 00, restaurante);
38. Si se han otorgado permiso(s) y/o licencia(s) y/o autorización(es) de alcoholes permanente, el número correspondiente del permiso(s) y/o licencia(s) y/o autorización(es) permanente de alcoholes, incluyendo la actividad o giro que pertenece a título de permisionario o propietario a **LAS CERVEZAS MODELO EN CAMPECHE, S.A. DE C.V.** (ejemplo para respuesta: si, permiso número 00, restaurante);
39. Si se han otorgado permiso(s) y/o licencia(s) y/o autorización(es) de alcoholes permanente, el número correspondiente del permiso(s) y/o licencia(s) y/o autorización(es) permanente de alcoholes, incluyendo la actividad o giro que pertenece a título de permisionario o propietario a **LAS CERVEZAS MODELO EN LA ZONA METROPOLITANA, S.A. DE C.V.** (ejemplo para respuesta: si, permiso número 00, restaurante);
40. Si se han otorgado permiso(s) y/o licencia(s) y/o autorización(es) de alcoholes permanente, el número correspondiente del permiso(s) y/o licencia(s) y/o autorización(es) permanente de alcoholes, incluyendo la actividad o giro que pertenece a título de permisionario o propietario a **LAS CERVEZAS MODELO EN HIDALGO, S.A. DE C.V.** (ejemplo para respuesta: si, permiso número 00, restaurante);
41. Si se han otorgado permiso(s) y/o licencia(s) y/o autorización(es) de alcoholes permanente, el número correspondiente del permiso(s) y/o licencia(s) y/o autorización(es) permanente de alcoholes, incluyendo la actividad o giro que pertenece a título de permisionario o propietario a **LAS CERVEZAS MODELO EN NUEVO LEÓN, S.A. DE C.V.** (ejemplo para respuesta: si, permiso número 00, restaurante);
42. Si se han otorgado permiso(s) y/o licencia(s) y/o autorización(es) de alcoholes permanente, el número correspondiente del permiso(s) y/o licencia(s) y/o autorización(es) permanente de alcoholes, incluyendo la actividad o giro que pertenece a título de permisionario o propietario a **LAS CERVEZAS MODELO EN BAJA CALIFORNIA, S.A. DE C.V.** (ejemplo para respuesta: si, permiso número 00, restaurante);
43. Si se han otorgado permiso(s) y/o licencia(s) y/o autorización(es) de alcoholes permanente, el número correspondiente del permiso(s) y/o licencia(s) y/o autorización(es) permanente de alcoholes, incluyendo la actividad o giro que pertenece a título de permisionario o propietario a **CERVECERIA HEINEKEN MEXICO, S.A. DE C.V.** (ejemplo para respuesta: si, permiso número 00, restaurante);
44. Si se han otorgado permiso(s) y/o licencia(s) y/o autorización(es) de alcoholes permanente, el número correspondiente del permiso(s) y/o licencia(s) y/o autorización(es) permanente de alcoholes, incluyendo la actividad o giro que pertenece a título de permisionario o propietario a **SERVICIOS INDUSTRIALES Y COMERCIALES, S.A. DE C.V.** (ejemplo para respuesta: si, permiso número 00, restaurante);
45. Si se han otorgado permiso(s) y/o licencia(s) y/o autorización(es) de alcoholes permanente, el número correspondiente del permiso(s) y/o licencia(s) y/o autorización(es) permanente de alcoholes, incluyendo la actividad o giro que pertenece a título de permisionario o propietario a **ADMINISTRACION DE AGENCIAS Y DISTRIBUIDORAS, S.A. DE C.V.** (ejemplo para respuesta: si, permiso número 00, restaurante);
46. Si se han otorgado permiso(s) y/o licencia(s) y/o autorización(es) de alcoholes permanente, el número correspondiente del permiso(s) y/o licencia(s) y/o autorización(es) permanente de alcoholes, incluyendo la actividad o giro que pertenece a título de permisionario o propietario a **GRUPO CERMOC, S.A. DE C.V.** (ejemplo para respuesta: si, permiso número 00, restaurante);



COMITÉ DE TRANSPARENCIA

2020 Año de Nuestra Vicaria
Benemérita Madre de la Patria

47. Si se han otorgado permiso(s) y/o licencia(s) y/o autorización(es) de alcoholes permanente, el número correspondiente del permiso(s) y/o licencia(s) y/o autorización(es) permanente de alcoholes, incluyendo la actividad o giro que pertenece a título de permisionario o propietario a **CERVEZAS CUAUHEMOC MOCTEZUMA, S.A. DE C.V.** (ejemplo para respuesta: sí, permiso número 00, restaurante);
48. Si se han otorgado permiso(s) y/o licencia(s) y/o autorización(es) de alcoholes permanente, el número correspondiente del permiso(s) y/o licencia(s) y/o autorización(es) permanente de alcoholes, incluyendo la actividad o giro que pertenece a título de permisionario o propietario a **GRUPO CUAUHEMOC MOCTEZUMA, S.A. DE C.V.** (ejemplo para respuesta: sí, permiso número 00, restaurante);
49. Si se han otorgado permiso(s) y/o licencia(s) y/o autorización(es) de alcoholes permanente, el número correspondiente del permiso(s) y/o licencia(s) y/o autorización(es) permanente de alcoholes, incluyendo la actividad o giro que pertenece a título de permisionario o propietario a **CERVEZAS TECATE DE BAJA CALIFORNIA, S.A. DE C.V.** (ejemplo para respuesta: sí, permiso número 00, restaurante);
50. Si se han otorgado permiso(s) y/o licencia(s) y/o autorización(es) de alcoholes permanente, el número correspondiente del permiso(s) y/o licencia(s) y/o autorización(es) permanente de alcoholes, incluyendo la actividad o giro que pertenece a título de permisionario o propietario a **EXTRACTOS Y MALTAS, S.A. DE C.V.** (ejemplo para respuesta: sí, permiso número 00, restaurante);
51. Si se han otorgado permiso(s) y/o licencia(s) y/o autorización(es) de alcoholes permanente, el número correspondiente del permiso(s) y/o licencia(s) y/o autorización(es) permanente de alcoholes, incluyendo la actividad o giro que pertenece a título de permisionario o propietario a **CEBADAS Y MALTAS, S. DE R.L. DE C.V.** (ejemplo para respuesta: sí, permiso número 00, restaurante);
52. Si se han otorgado permiso(s) y/o licencia(s) y/o autorización(es) de alcoholes permanente, el número correspondiente del permiso(s) y/o licencia(s) y/o autorización(es) permanente de alcoholes, incluyendo la actividad o giro que pertenece a título de permisionario o propietario a **DISTRIBUIDORA DE BAJA CALIFORNIA, S.A. DE C.V.** (ejemplo para respuesta: sí, permiso número 00, restaurante);
53. Si se han otorgado permiso(s) y/o licencia(s) y/o autorización(es) de alcoholes permanente, el número correspondiente del permiso(s) y/o licencia(s) y/o autorización(es) permanente de alcoholes, incluyendo la actividad o giro que pertenece a título de permisionario o propietario a **CONTROLADORA DE NEGOCIOS COMERCIALES, S.A. DE C.V.** (ejemplo para respuesta: sí, permiso número 00, restaurante);
54. Si se han otorgado permiso(s) y/o licencia(s) y/o autorización(es) de alcoholes permanente, el número correspondiente del permiso(s) y/o licencia(s) y/o autorización(es) permanente de alcoholes, incluyendo la actividad o giro que pertenece a título de permisionario o propietario a **COMERCIAL OXXO, S.A. DE C.V.** (ejemplo para respuesta: sí, permiso número 00, restaurante);
55. Si se han otorgado permiso(s) y/o licencia(s) y/o autorización(es) de alcoholes permanente, el número correspondiente del permiso(s) y/o licencia(s) y/o autorización(es) permanente de alcoholes, incluyendo la actividad o giro que pertenece a título de permisionario o propietario a **FOMENTO ECONÓMICO MEXICANO, S.A.B. DE C.V.** (ejemplo para respuesta: sí, permiso número 00, restaurante);
56. Si se han otorgado permiso(s) y/o licencia(s) y/o autorización(es) de alcoholes permanente, el número correspondiente del permiso(s) y/o licencia(s) y/o autorización(es) permanente de alcoholes, incluyendo la actividad o giro que pertenece a título de permisionario o propietario a **FEMSA CERVEZA, S.A. DE C.V.** (ejemplo para respuesta: sí, permiso número 00, restaurante);
57. Si se han otorgado permiso(s) y/o licencia(s) y/o autorización(es) de alcoholes permanente, el número correspondiente del permiso(s) y/o licencia(s) y/o autorización(es) permanente de alcoholes, incluyendo la actividad o giro que pertenece a título de permisionario o propietario a **FEMSA COMERCIO, S.A. DE C.V.** (ejemplo para respuesta: sí, permiso número 00, restaurante);
58. Si se han otorgado permiso(s) y/o licencia(s) y/o autorización(es) de alcoholes permanente, el número correspondiente del permiso(s) y/o licencia(s) y/o autorización(es) permanente de alcoholes, incluyendo la actividad o giro que pertenece a título de permisionario o propietario a **COMEXTRA, S.A. DE C.V.** (ejemplo para respuesta: sí, permiso número 00, restaurante);
59. Si se han otorgado permiso(s) y/o licencia(s) y/o autorización(es) de alcoholes permanente, el número correspondiente del permiso(s) y/o licencia(s) y/o autorización(es) permanente de alcoholes, incluyendo la actividad o giro que pertenece a título de permisionario o propietario a **DIBLO CORPORATIVO, S.A. DE C.V.** (ejemplo para respuesta: sí, permiso número 00, restaurante);
60. Si se han otorgado permiso(s) y/o licencia(s) y/o autorización(es) de alcoholes permanente, el número correspondiente del permiso(s) y/o licencia(s) y/o autorización(es) permanente de alcoholes, incluyendo la actividad o giro que pertenece a título de permisionario o propietario a **SANTOS LAGUNA, S.A. DE C.V.** (ejemplo para respuesta: sí, permiso número 00, restaurante);



COMITÉ DE TRANSPARENCIA

Carretera Federal de Laredo y Matamoros,
Municipio de Matamoros, Coahuila de Zaragoza

- 61. Si se han otorgado permiso(s) y/o licencia(s) y/o autorización(es) de alcoholes permanente, el número correspondiente del permiso(s) y/o licencia(s) y/o autorización(es) permanente de alcoholes, incluyendo la actividad o giro que pertenece a título de permisionario o propietario a **INAMEX DE CERVEZA Y MALTA, S.A. DE C.V.** (ejemplo para respuesta: si, permiso número 00, restaurante);
- 62. Si se han otorgado permiso(s) y/o licencia(s) y/o autorización(es) de alcoholes permanente, el número correspondiente del permiso(s) y/o licencia(s) y/o autorización(es) permanente de alcoholes, incluyendo la actividad o giro que pertenece a título de permisionario o propietario a **ENVASES Y TAPAS MODELO, S.A. DE C.V.** (ejemplo para respuesta: si, permiso número 00, restaurante), y
- 63. Si se han otorgado permiso(s) y/o licencia(s) y/o autorización(es) de alcoholes permanente, el número correspondiente del permiso(s) y/o licencia(s) y/o autorización(es) permanente de alcoholes, incluyendo la actividad o giro que pertenece a título de permisionario o propietario a **CERVECERIA MEXICANA, S.A. DE C.V.** (ejemplo para respuesta: si, permiso número 00, restaurante)."

Toda vez que el interesado requiere obtener información inherente a permisos y/o licencias es decir, requiere acceder a información creada, administrada o en posesión de Sujeto Obligado distinto del H. Ayuntamiento de Centro; por lo que se **DECLARA LA NOTORIA INCOMPETENCIA, para conocer de la misma**, en consecuencia se deberán emitir los Acuerdos correspondientes, los cuales deberán estar suscritos por los que integramos este Comité de Transparencia, en el que se informe a la parte solicitante que este Órgano Colegiado resolvió CONFIRMAR que el H. Ayuntamiento de Centro, es NOTORIAMENTE INCOMPETENTE para conocer de las solicitudes con números folios 00458220 y 00459720...(Sic). -----

SEGUNDO. - Se instruye al Titular de la Coordinación de Transparencia del H. Ayuntamiento de Centro, haga entrega al solicitante, de la presente acta y del correspondiente Acuerdo de Notoria Incompetencia; mismo que deberá ser notificado a través de la Plataforma Nacional de Transparencia y/o Sistema Infomex, por ser el medio que para tales efectos señaló el interesado." (Sic) -----

TERCERO. - En cumplimiento al resolutivo SEGUNDO, emitido por el Comité de Transparencia, se adjunta copia del Acta de Sesión Extraordinaria CT/084/2020, de fecha dieciséis de abril de dos mil veinte, constante de quince (15) fojas útiles, así como el oficio DF/UAJ/1051/2020 emitido por la Directora de Finanzas, para efectos de que forme parte integrante del presente Acuerdo. Se inserta imagen de la estructura orgánica del H. Ayuntamiento de Centro, donde se puede apreciar las áreas que la integran, y que ninguna guarda relación con la solicitud de acceso a la información antes referida:

<https://villahermosa.gob.mx/>



Handwritten signatures and initials on the right side of the page.



COMITÉ DE TRANSPARENCIA

«2020 Año de Leona Vicario,
Benemérita Madre de la Patria»

<https://www.villahermosa.gob.mx/doctos/Organigraman2020.pdf>

Documentos de apoyo al artículo 17 de la Ley de Acceso a la Información Pública en el Estado de Yucatán

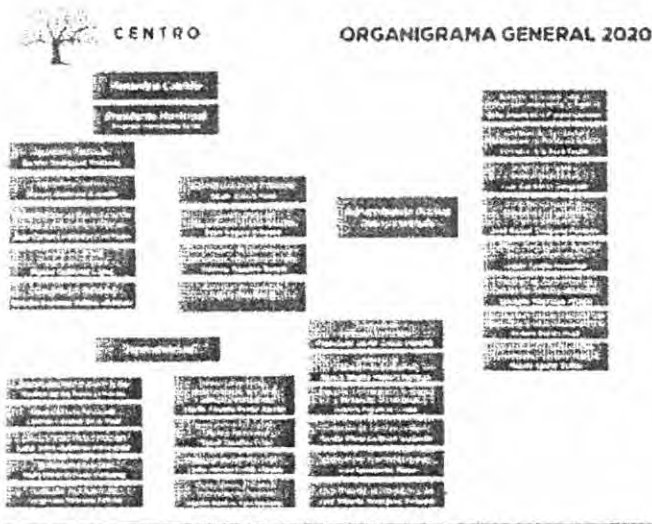

Sirve de apoyo, la jurisprudencia XX.2º, J/24 publicada bajo el número de registro 168124, Tomo XXIX, enero de 2009, del Semanario Judicial de la Federación y su Gaceta, Novena Época, cuyo rubro reza: **HECHO NOTORIO. LO CONSTITUYEN LOS DATOS QUE APARECEN EN LAS PÁGINAS ELECTRÓNICAS OFICIALES QUE LOS ÓRGANOS DE GOBIERNO UTILIZAN PARA PONER A DISPOSICIÓN DEL PÚBLICO, ENTRE OTROS SERVICIOS, LA DESCRIPCIÓN DE SUS PLAZAS, EL DIRECTORIO DE SUS EMPLEADOS O EL ESTADO QUE GUARDAN SUS EXPEDIENTES Y, POR ELLO, ES VÁLIDO QUE SE INVOQUEN DE OFICIO PARA RESOLVER UN ASUNTO EN PARTICULAR.** Los datos que aparecen en las páginas electrónicas oficiales que los órganos de gobierno utilizan para poner a disposición del público, entre otros servicios, la descripción de sus plazas, el directorio de sus empleados o el estado que guardan sus expedientes, constituyen un hecho notorio que puede invocarse por los tribunales, en términos del artículo 88 del Código Federal de Procedimientos Civiles, de aplicación supletoria a la Ley de Amparo; porque la información generada o comunicada por esa vía forma parte del sistema mundial de diseminación y obtención de datos denominada "internet", del cual puede obtenerse, por ejemplo, el nombre de un servidor público, el organigrama de una institución, así como el sentido de sus resoluciones; de ahí que sea válido que los órganos jurisdiccionales invoquen de oficio lo publicado en ese medio para resolver un asunto en particular. **SEGUNDO TRIBUNAL COLEGIADO DEL VIGÉSIMO CIRCUITO.** Amparo directo 816/2006. 13 de junio de 2007. Unanimidad de votos. Ponente: Carlos Arteaga Álvarez. Secretario: Jorge Alberto Camacho Pérez. Amparo directo 77/2008. 10 de octubre de 2008. Unanimidad de votos. Ponente: Carlos Arteaga Álvarez. Secretario: José Martín Lázaro Vázquez. Amparo directo 74/2008. 10 de octubre de 2008. Unanimidad de votos. Ponente: Carlos Arteaga Álvarez. Secretario: Jorge Alberto Camacho Pérez. Amparo directo 355/2008. 16 de octubre de 2008. Unanimidad de votos. Ponente: Antonio Artemio Maldonado Cruz, secretario de tribunal autorizado por la Comisión de Carrera Judicial del Consejo de la Judicatura Federal para



COMITÉ DE TRANSPARENCIA

Comité de Transparencia y Acceso a la Información Pública
Municipio de Centro, Tabasco

desempeñar las funciones de Magistrado. Secretario: Rolando Meza Camacho. Amparo directo 968/2007. 23 de octubre de 2008. Unanimidad de votos. Ponente: Marta Olivia Tello Acuña. Secretaria: Elvia Aguilar Moreno. -----

CUARTO. De igual forma hágasele saber al interesado, que para cualquier aclaración o mayor información de la misma o bien de requerir apoyo para realizar la consulta de su interés, puede acudir a la Coordinación de Transparencia y Acceso a la Información Pública, ubicada en Calle Retorno Vía 5 Edificio N° 105, 2° piso. Col. Tabasco 2000, Código Postal 86035, en horario de 08:00 a 16:00 horas de lunes a viernes, en días hábiles, en donde con gusto se le brindará la atención necesaria, a efectos de garantizarle el debido ejercicio del derecho de acceso a la información. -----

QUINTO. En término de lo dispuesto en los artículos 125 y 126 de la Ley General de Transparencia y Acceso a la Información Pública, 50, 132, 138 y 139 de la Ley de la materia, notifíquese a través de la Plataforma Nacional de Transparencia y/o Sistema Infomex, así como en el Portal de Transparencia de este Sujeto Obligado, insertando íntegramente el presente proveído; además tórnese copia por ese mismo medio, al Instituto Tabasqueño de Transparencia y Acceso a la Información Pública (ITAIP) quien es la autoridad rectora en materia de transparencia y acceso a la información pública en el Estado, para su conocimiento y efectos de ley a que hubiere lugar. ----

SEXTO. Remítase copia de este acuerdo al Titular del Sujeto Obligado y en su oportunidad, archívese el presente asunto como total y legalmente concluido. -----

Integrantes del Comité de Transparencia del H. Ayuntamiento Constitucional del Municipio de Centro, Tabasco.

Lic. Martha Elena Ceferino Izquierdo
Directora de Asuntos Jurídicos
Presidente



Lic. Horacio Aparicio Brown
Coordinador de Transparencia y Acceso a la Información Pública
Secretario

Mtro. en Derecho Babe Segura Córdova
Coordinador de Modernización e Innovación
Vocal

Acuerdo de Notoria Incompetencia COTAIP/0409-00458220
Expediente: COTAIP/0324/2020



DIRECCIÓN DE FINANZAS
UNIDAD DE ASUNTOS JURIDICOS

"2020, Año de Leona Vicario,
Benemérita Madre de la Patria".

Oficio No. DF/UAJ/1051/2020

Asunto: Respuesta a expediente
COTAIP/0324/2020

Villahermosa, Tabasco; a 03 de abril de 2020.



Lic. Homero Aparicio Brown.
Coordinador de Transparencia y Acceso
a la Información Pública del H. Ayuntamiento
del Municipio de Centro, Tabasco.
Presente.

En atención a su oficio número COTAIP/0997/2020 de fecha 02 de abril de 2020, en el que solicita informe en relación con los siguientes datos: Expediente Número **COTAIP/0324/2020**, Folio PNT: **00458220**, Asunto: **Solicitud de Acceso a la Información.**

"...AUTORIDAD, ÓRGANO Y ORGANISMO EN EL ÁMBITO DE SU COMPETENCIA PRESENTE.-

Por este medio vengo a solicitar información de las autorizaciones, licencias y permisos que han sido otorgadas por la administración pública, esta con el fin que responda y atienda el principio de máxima publicidad de la información oportuna, verificable, comprensible, actualizada y completa, así como garantizar a sus gobernados la seguridad y certidumbre de los datos sean fidedignos y confiables.

Esto en base al artículo 70, fracción XXVII de la Ley General de Transparencia y Acceso a la Información en el cual establece a los sujetos obligados pongan a disposición del público la información actualizada de las concesiones, contratos, convenios, permisos, licencias o autorizaciones otorgados, especificando los titulares de aquellos, debiendo publicarse su objeto, nombre o razón social del titular, vigencia, tipo, términos, condiciones, monto y modificaciones.

Razón por la que se solicita lo siguiente:

- 1- Cuantos permisos y/o licencias de alcoholes permanentes han sido autorizados y vigencia hasta el momento.
- 2- En seguimiento a la pregunta anterior, cual es la actividad o giro al que pertenece cada permiso y/o licencia de alcoholes autorizada, *por ejemplo: vinatería, restaurante, discoteca, abarrotes, sala de degustación, entre otros.*
- 3- Si se han otorgado permiso(s) y/o licencia(s) y/o autorización(es) de alcoholes permanente, el número correspondiente del permiso(s) y/o licencia(s) y/o autorización(es) permanente de alcoholes, incluyendo la actividad o giro que pertenece a título de permisionario o propietario a **GRUPO MODELO, S.A.B. DE C.V.** (*ejemplo para respuesta: si, permiso número 00, restaurante*);



H. AYUNTAMIENTO
CONSTITUCIONAL DE CENTRO
VILLAHERMOSA, TABASCO, MÉXICO



DIRECCIÓN DE FINANZAS
UNIDAD DE ASUNTOS JURIDICOS

"2020, Año de Leona Vicario,
Benemérita Madre de la Patria".

- 4- Si se han otorgado permiso(s) y/o licencia(s) y/o autorización(es) de alcoholes permanente, el número correspondiente del permiso(s) y/o licencia(s) y/o autorización(es) permanente de alcoholes, incluyendo la actividad o giro que pertenece a título de permisionario o propietario a **ANHEUSER-BUSCH MEXICO HOLDING, S. DE R.L. DE C.V.** (ejemplo para respuesta: si, permiso número 00, restaurante);
- 5- Si se han otorgado permiso(s) y/o licencia(s) y/o autorización(es) de alcoholes permanente, el número correspondiente del permiso(s) y/o licencia(s) y/o autorización(es) permanente de alcoholes, incluyendo la actividad o giro que pertenece a título de permisionario o propietario a **CIH HOLDINGS MEX, S. DE R.L. DE C.V.** (ejemplo para respuesta: si, permiso número 00, restaurante);
- 6- Si se han otorgado permiso(s) y/o licencia(s) y/o autorización(es) de alcoholes permanente, el número correspondiente del permiso(s) y/o licencia(s) y/o autorización(es) permanente de alcoholes, incluyendo la actividad o giro que pertenece a título de permisionario o propietario a **CERVECERIA MODELO, S.A. DE C.V.** (ejemplo para respuesta: si, permiso número 00, restaurante);
- 7- Si se han otorgado permiso(s) y/o licencia(s) y/o autorización(es) de alcoholes permanente, el número correspondiente del permiso(s) y/o licencia(s) y/o autorización(es) permanente de alcoholes, incluyendo la actividad o giro que pertenece a título de permisionario o propietario a **CERVECERÍA MODELO, S. DE R.L. DE C.V.** (ejemplo para respuesta: si, permiso número 00, restaurante);
- 8- Si se han otorgado permiso(s) y/o licencia(s) y/o autorización(es) de alcoholes permanente, el número correspondiente del permiso(s) y/o licencia(s) y/o autorización(es) permanente de alcoholes, incluyendo la actividad o giro que pertenece a título de permisionario o propietario a **LA LIGA DE LA CERVEZA, S.A. DE R.L DE C.V.** (ejemplo para respuesta: si, permiso número 00, restaurante);
- 9- Si se han otorgado permiso(s) y/o licencia(s) y/o autorización(es) de alcoholes permanente, el número correspondiente del permiso(s) y/o licencia(s) y/o autorización(es) permanente de alcoholes, incluyendo la actividad o giro que pertenece a título de permisionario o propietario a **COMPAÑÍA CERVECERA DE ZACATECAS, S. DE R.L. DE C.V.** (ejemplo para respuesta: si, permiso número 00, restaurante);
- 10- Si se han otorgado permiso(s) y/o licencia(s) y/o autorización(es) de alcoholes permanente, el número correspondiente del permiso(s) y/o licencia(s) y/o autorización(es) permanente de alcoholes, incluyendo la actividad o giro que pertenece a título de permisionario o propietario a **LAS CERVEZAS MODELO EN ZACATECAS, S.A. DE C.V.** (ejemplo para respuesta: si, permiso número 00, restaurante);
- 11- Si se han otorgado permiso(s) y/o licencia(s) y/o autorización(es) de alcoholes permanente, el número correspondiente del permiso(s) y/o licencia(s) y/o autorización(es) permanente de alcoholes, incluyendo la actividad o giro que pertenece a título de permisionario o propietario a **COMPAÑÍA CERVECERA DE ZACATECAS S.A. DE C.V.** (ejemplo para respuesta: si, permiso número 00, restaurante);
- 12- Si se han otorgado permiso(s) y/o licencia(s) y/o autorización(es) de alcoholes permanente, el número correspondiente del permiso(s) y/o licencia(s) y/o autorización(es) permanente de alcoholes, incluyendo la actividad o giro que pertenece a título de



DIRECCIÓN DE FINANZAS
UNIDAD DE ASUNTOS JURIDICOS

"2020, Año de Leona Vicario,
Benemérita Madre de la Patria".

permisionario o propietario a **COMPAÑÍA CERVECERA DEL TRÓPICO, S. DE R.L. DE C.V.** (ejemplo para respuesta: sí, permiso número 00, restaurante);

- 13- Si se han otorgado permiso(s) y/o licencia(s) y/o autorización(es) de alcoholes permanente, el número correspondiente del permiso(s) y/o licencia(s) y/o autorización(es) permanente de alcoholes, incluyendo la actividad o giro que pertenece a título de permisionario o propietario a **COMPAÑÍA CERVECERA DEL TROPICO, S.A. DE C.V.** (ejemplo para respuesta: sí, permiso número 00, restaurante);
- 14- Si se han otorgado permiso(s) y/o licencia(s) y/o autorización(es) de alcoholes permanente, el número correspondiente del permiso(s) y/o licencia(s) y/o autorización(es) permanente de alcoholes, incluyendo la actividad o giro que pertenece a título de permisionario o propietario a **CERVECERÍA MODELO DE GUADALAJARA, S. DE R.L. DE C.V.** (ejemplo para respuesta: sí, permiso número 00, restaurante);
- 15- Si se han otorgado permiso(s) y/o licencia(s) y/o autorización(es) de alcoholes permanente, el número correspondiente del permiso(s) y/o licencia(s) y/o autorización(es) permanente de alcoholes, incluyendo la actividad o giro que pertenece a título de permisionario o propietario a **CERVECERÍA MODELO DE GUADALAJARA, S.A. DE C.V.** (ejemplo para respuesta: sí, permiso número 00, restaurante);
- 16- Si se han otorgado permiso(s) y/o licencia(s) y/o autorización(es) de alcoholes permanente, el número correspondiente del permiso(s) y/o licencia(s) y/o autorización(es) permanente de alcoholes, incluyendo la actividad o giro que pertenece a título de permisionario o propietario a **CERVECERÍA MODELO DEL NOROESTE, S. DE R.L. DE C.V.** (ejemplo para respuesta: sí, permiso número 00, restaurante);
- 17- Si se han otorgado permiso(s) y/o licencia(s) y/o autorización(es) de alcoholes permanente, el número correspondiente del permiso(s) y/o licencia(s) y/o autorización(es) permanente de alcoholes, incluyendo la actividad o giro que pertenece a título de permisionario o propietario a **CERVECERÍA MODELO DEL NOROESTE, S.A. DE C.V.** (ejemplo para respuesta: sí, permiso número 00, restaurante);
- 18- Si se han otorgado permiso(s) y/o licencia(s) y/o autorización(es) de alcoholes permanente, el número correspondiente del permiso(s) y/o licencia(s) y/o autorización(es) permanente de alcoholes, incluyendo la actividad o giro que pertenece a título de permisionario o propietario a **CERVECERÍA MODELO DE TORREÓN, S. DE R.L. DE C.V.** (ejemplo para respuesta: sí, permiso número 00, restaurante);
- 19- Si se han otorgado permiso(s) y/o licencia(s) y/o autorización(es) de alcoholes permanente, el número correspondiente del permiso(s) y/o licencia(s) y/o autorización(es) permanente de alcoholes, incluyendo la actividad o giro que pertenece a título de permisionario o propietario a **CERVECERÍA MODELO DE TORREON, S.A. DE C.V.** (ejemplo para respuesta: sí, permiso número 00, restaurante);
- 20- Si se han otorgado permiso(s) y/o licencia(s) y/o autorización(es) de alcoholes permanente, el número correspondiente del permiso(s) y/o licencia(s) y/o autorización(es) permanente de alcoholes, incluyendo la actividad o giro que pertenece a título de permisionario o propietario a **LAS CERVEZAS MODELO EN EL PACIFICO, S.A. DE C.V.** (ejemplo para respuesta: sí, permiso número 00, restaurante);
- 21- Si se han otorgado permiso(s) y/o licencia(s) y/o autorización(es) de alcoholes permanente, el número correspondiente del permiso(s) y/o licencia(s) y/o autorización(es)

AGUA • ENERGÍA • SUSTENTABILIDAD



DIRECCIÓN DE FINANZAS
UNIDAD DE ASUNTOS JURIDICOS

"2020, Año de Leona Vicario,
Benemérita Madre de la Patria".

- permanente de alcoholes, incluyendo la actividad o giro que pertenece a título de permisionario o propietario a **FUNDACIÓN GRUPO MODELO, A.C.** (ejemplo para respuesta: sí, permiso número 00, restaurante);
- 22- Si se han otorgado permiso(s) y/o licencia(s) y/o autorización(es) de alcoholes permanente, el número correspondiente del permiso(s) y/o licencia(s) y/o autorización(es) permanente de alcoholes, incluyendo la actividad o giro que pertenece a título de permisionario o propietario a **CERVECERÍA DEL PACÍFICO, S. DE R.L. DE C.V.** (ejemplo para respuesta: sí, permiso número 00, restaurante);
- 23- Si se han otorgado permiso(s) y/o licencia(s) y/o autorización(es) de alcoholes permanente, el número correspondiente del permiso(s) y/o licencia(s) y/o autorización(es) permanente de alcoholes, incluyendo la actividad o giro que pertenece a título de permisionario o propietario a **MARATÓN PACIFICO, A.C.** (ejemplo para respuesta: sí, permiso número 00, restaurante);
- 24- Si se han otorgado permiso(s) y/o licencia(s) y/o autorización(es) de alcoholes permanente, el número correspondiente del permiso(s) y/o licencia(s) y/o autorización(es) permanente de alcoholes, incluyendo la actividad o giro que pertenece a título de permisionario o propietario a **CERVECERIA DEL PACIFICO, S.A. DE C.V.** (ejemplo para respuesta: sí, permiso número 00, restaurante);
- 25- Si se han otorgado permiso(s) y/o licencia(s) y/o autorización(es) de alcoholes permanente, el número correspondiente del permiso(s) y/o licencia(s) y/o autorización(es) permanente de alcoholes, incluyendo la actividad o giro que pertenece a título de permisionario o propietario a **ESPECTÁCULOS COSTA DEL PACIFICO, S.A. DE C.V.** (ejemplo para respuesta: sí, permiso número 00, restaurante);
- 26- Si se han otorgado permiso(s) y/o licencia(s) y/o autorización(es) de alcoholes permanente, el número correspondiente del permiso(s) y/o licencia(s) y/o autorización(es) permanente de alcoholes, incluyendo la actividad o giro que pertenece a título de permisionario o propietario a **LAS CERVEZAS MODELO DEL OCCIDENTE, S. DE R.L. DE C.V.** (ejemplo para respuesta: sí, permiso número 00, restaurante);
- 27- Si se han otorgado permiso(s) y/o licencia(s) y/o autorización(es) de alcoholes permanente, el número correspondiente del permiso(s) y/o licencia(s) y/o autorización(es) permanente de alcoholes, incluyendo la actividad o giro que pertenece a título de permisionario o propietario a **CARTA BLANCA DE OCCIDENTE, S.A. DE C.V.** (ejemplo para respuesta: sí, permiso número 00, restaurante);
- 28- Si se han otorgado permiso(s) y/o licencia(s) y/o autorización(es) de alcoholes permanente, el número correspondiente del permiso(s) y/o licencia(s) y/o autorización(es) permanente de alcoholes, incluyendo la actividad o giro que pertenece a título de permisionario o propietario a **COMERDIS DE OCCIDENTE, S.A. DE C.V.** (ejemplo para respuesta: sí, permiso número 00, restaurante);
- 29- Si se han otorgado permiso(s) y/o licencia(s) y/o autorización(es) de alcoholes permanente, el número correspondiente del permiso(s) y/o licencia(s) y/o autorización(es) permanente de alcoholes, incluyendo la actividad o giro que pertenece a título de permisionario o propietario a **LAS CERVEZAS MODELO DEL CENTRO, S.A. DE C.V.** (ejemplo para respuesta: sí, permiso número 00, restaurante);



DIRECCIÓN DE FINANZAS
UNIDAD DE ASUNTOS JURIDICOS

"2020, Año de Leona Vicario,
Benemérita Madre de la Patria".

- 30- Si se han otorgado permiso(s) y/o licencia(s) y/o autorización(es) de alcoholes permanente, el número correspondiente del permiso(s) y/o licencia(s) y/o autorización(es) permanente de alcoholes, incluyendo la actividad o giro que pertenece a título de permisionario o propietario a **DISTRIBUIDORA DE CERVEZAS MODELO EN EL NORTE, S. DE R.L. DE C.V.** (ejemplo para respuesta: si, permiso número 00, restaurante);
- 31- Si se han otorgado permiso(s) y/o licencia(s) y/o autorización(es) de alcoholes permanente, el número correspondiente del permiso(s) y/o licencia(s) y/o autorización(es) permanente de alcoholes, incluyendo la actividad o giro que pertenece a título de permisionario o propietario a **LAS CERVEZAS MODELO DEL NORESTE, S. DE R.L. DE C.V.** (ejemplo para respuesta: si, permiso número 00, restaurante);
- 32- Si se han otorgado permiso(s) y/o licencia(s) y/o autorización(es) de alcoholes permanente, el número correspondiente del permiso(s) y/o licencia(s) y/o autorización(es) permanente de alcoholes, incluyendo la actividad o giro que pertenece a título de permisionario o propietario a **LAS CERVEZAS MODELO EN MORELOS, S.A. DE C.V.** (ejemplo para respuesta: si, permiso número 00, restaurante);
- 33- Si se han otorgado permiso(s) y/o licencia(s) y/o autorización(es) de alcoholes permanente, el número correspondiente del permiso(s) y/o licencia(s) y/o autorización(es) permanente de alcoholes, incluyendo la actividad o giro que pertenece a título de permisionario o propietario a **LAS CERVEZAS MODELO EN SAN LUIS POTOSÍ, S.A. DE C.V.** (ejemplo para respuesta: si, permiso número 00, restaurante);
- 34- Si se han otorgado permiso(s) y/o licencia(s) y/o autorización(es) de alcoholes permanente, el número correspondiente del permiso(s) y/o licencia(s) y/o autorización(es) permanente de alcoholes, incluyendo la actividad o giro que pertenece a título de permisionario o propietario a **LAS CERVEZAS MODELO DEL SURESTE, S.A. DE C.V.** (ejemplo para respuesta: si, permiso número 00, restaurante);
- 35- Si se han otorgado permiso(s) y/o licencia(s) y/o autorización(es) de alcoholes permanente, el número correspondiente del permiso(s) y/o licencia(s) y/o autorización(es) permanente de alcoholes, incluyendo la actividad o giro que pertenece a título de permisionario o propietario a **DISTRIBUIDORA DE CERVEZAS MODELO EN CHIHUAHUA, S.A. DE C.V.** (ejemplo para respuesta: si, permiso número 00, restaurante);
- 36- Si se han otorgado permiso(s) y/o licencia(s) y/o autorización(es) de alcoholes permanente, el número correspondiente del permiso(s) y/o licencia(s) y/o autorización(es) permanente de alcoholes, incluyendo la actividad o giro que pertenece a título de permisionario o propietario a **LAS CERVEZAS MODELO DEL ESTADO DE MÉXICO, S.A. DE C.V.** (ejemplo para respuesta: si, permiso número 00, restaurante);
- 37- Si se han otorgado permiso(s) y/o licencia(s) y/o autorización(es) de alcoholes permanente, el número correspondiente del permiso(s) y/o licencia(s) y/o autorización(es) permanente de alcoholes, incluyendo la actividad o giro que pertenece a título de permisionario o propietario a **LAS CERVEZAS MODELO DEL ALTIPLANO, S.A. DE C.V.** (ejemplo para respuesta: si, permiso número 00, restaurante);
- 38- Si se han otorgado permiso(s) y/o licencia(s) y/o autorización(es) de alcoholes permanente, el número correspondiente del permiso(s) y/o licencia(s) y/o autorización(es) permanente de alcoholes, incluyendo la actividad o giro que pertenece a título de



H. AYUNTAMIENTO
CONSTITUCIONAL DE CENTRO
VILLAHERMOSA, TABASCO, MÉXICO



CENTRO
Energía
SOLUCIONES ENERGÉTICAS
TEL: 993 310 32 32 EXT. 1160

DIRECCIÓN DE FINANZAS
UNIDAD DE ASUNTOS JURIDICOS

"2020, Año de Leona Vicario,
Benemérita Madre de la Patria".

permisionario o propietario a **LAS CERVEZAS MODELO EN CAMPECHE, S.A. DE C.V.**
(ejemplo para respuesta: si, permiso número 00, restaurante);

- 39- Si se han otorgado permiso(s) y/o licencia(s) y/o autorización(es) de alcoholes permanente, el número correspondiente del permiso(s) y/o licencia(s) y/o autorización(es) permanente de alcoholes, incluyendo la actividad o giro que pertenece a título de permisionario o propietario a **LAS CERVEZAS MODELO EN LA ZONA METROPOLITANA, S.A. DE C.V.** (ejemplo para respuesta: si, permiso número 00, restaurante);
- 40- Si se han otorgado permiso(s) y/o licencia(s) y/o autorización(es) de alcoholes permanente, el número correspondiente del permiso(s) y/o licencia(s) y/o autorización(es) permanente de alcoholes, incluyendo la actividad o giro que pertenece a título de permisionario o propietario a **LAS CERVEZAS MODELO EN HIDALGO, S.A. DE C.V.** (ejemplo para respuesta: si, permiso número 00, restaurante);
- 41- Si se han otorgado permiso(s) y/o licencia(s) y/o autorización(es) de alcoholes permanente, el número correspondiente del permiso(s) y/o licencia(s) y/o autorización(es) permanente de alcoholes, incluyendo la actividad o giro que pertenece a título de permisionario o propietario a **LAS CERVEZAS MODELO EN NUEVO LEÓN, S.A. DE C.V.** (ejemplo para respuesta: si, permiso número 00, restaurante);
- 42- Si se han otorgado permiso(s) y/o licencia(s) y/o autorización(es) de alcoholes permanente, el número correspondiente del permiso(s) y/o licencia(s) y/o autorización(es) permanente de alcoholes, incluyendo la actividad o giro que pertenece a título de permisionario o propietario a **LAS CERVEZAS MODELO EN BAJA CALIFORNIA, S.A. DE C.V.** (ejemplo para respuesta: si, permiso número 00, restaurante);
- 43- Si se han otorgado permiso(s) y/o licencia(s) y/o autorización(es) de alcoholes permanente, el número correspondiente del permiso(s) y/o licencia(s) y/o autorización(es) permanente de alcoholes, incluyendo la actividad o giro que pertenece a título de permisionario o propietario a **CERVECERIA HEINEKEN MEXICO, S.A. DE C.V.** (ejemplo para respuesta: si, permiso número 00, restaurante);
- 44- Si se han otorgado permiso(s) y/o licencia(s) y/o autorización(es) de alcoholes permanente, el número correspondiente del permiso(s) y/o licencia(s) y/o autorización(es) permanente de alcoholes, incluyendo la actividad o giro que pertenece a título de permisionario o propietario a **SERVICIOS INDUSTRIALES Y COMERCIALES, S.A DE C.V.** (ejemplo para respuesta: si, permiso número 00, restaurante);
- 45- Si se han otorgado permiso(s) y/o licencia(s) y/o autorización(es) de alcoholes permanente, el número correspondiente del permiso(s) y/o licencia(s) y/o autorización(es) permanente de alcoholes, incluyendo la actividad o giro que pertenece a título de permisionario o propietario a **ADMINISTRACION DE AGENCIAS Y DISTRIBUIDORAS, S.A. DE C.V.** (ejemplo para respuesta: si, permiso número 00, restaurante);
- 46- Si se han otorgado permiso(s) y/o licencia(s) y/o autorización(es) de alcoholes permanente, el número correspondiente del permiso(s) y/o licencia(s) y/o autorización(es) permanente de alcoholes, incluyendo la actividad o giro que pertenece a título de permisionario o propietario a **GRUPO CERMOC, S.A. DE C.V.** (ejemplo para respuesta: si, permiso número 00, restaurante);

Q

g.



H. AYUNTAMIENTO
CONSTITUCIONAL DE CENTRO
VILLAHERMOSA, TABASCO, MÉXICO.



DIRECCIÓN DE FINANZAS
UNIDAD DE ASUNTOS JURIDICOS

"2020, Año de Leona Vicario,
Benemérita Madre de la Patria".

- 54- Si se han otorgado permiso(s) y/o licencia(s) y/o autorización(es) de alcoholes permanente, el número correspondiente del permiso(s) y/o licencia(s) y/o autorización(es) permanente de alcoholes, incluyendo la actividad o giro que pertenece a título de permisionario o propietario a **CERVEZAS CUAUHEMOC MOCTEZUMA, S.A. DE C.V.** (ejemplo para respuesta: si, permiso número 00, restaurante);
- 48- Si se han otorgado permiso(s) y/o licencia(s) y/o autorización(es) de alcoholes permanente, el número correspondiente del permiso(s) y/o licencia(s) y/o autorización(es) permanente de alcoholes, incluyendo la actividad o giro que pertenece a título de permisionario o propietario a **GRUPO CUAUHEMOC MOCTEZUMA, S.A. DE C.V.** (ejemplo para respuesta: si, permiso número 00, restaurante);
- 49- Si se han otorgado permiso(s) y/o licencia(s) y/o autorización(es) de alcoholes permanente, el número correspondiente del permiso(s) y/o licencia(s) y/o autorización(es) permanente de alcoholes, incluyendo la actividad o giro que pertenece a título de permisionario o propietario a **CERVEZAS TECATE DE BAJA CALIFORNIA, S.A. DE C.V.** (ejemplo para respuesta: si, permiso número 00, restaurante);
- 50- Si se han otorgado permiso(s) y/o licencia(s) y/o autorización(es) de alcoholes permanente, el número correspondiente del permiso(s) y/o licencia(s) y/o autorización(es) permanente de alcoholes, incluyendo la actividad o giro que pertenece a título de permisionario o propietario a **EXTRACTOS Y MALTAS, S.A. DE C.V.** (ejemplo para respuesta: si, permiso número 00, restaurante);
- 51- Si se han otorgado permiso(s) y/o licencia(s) y/o autorización(es) de alcoholes permanente, el número correspondiente del permiso(s) y/o licencia(s) y/o autorización(es) permanente de alcoholes, incluyendo la actividad o giro que pertenece a título de permisionario o propietario a **CEBADAS Y MALTAS, S. DE R.L. DE C.V.** (ejemplo para respuesta: si, permiso número 00, restaurante);
- 52- Si se han otorgado permiso(s) y/o licencia(s) y/o autorización(es) de alcoholes permanente, el número correspondiente del permiso(s) y/o licencia(s) y/o autorización(es) permanente de alcoholes, incluyendo la actividad o giro que pertenece a título de permisionario o propietario a **DISTRIBUIDORA DE BAJA CALIFORNIA, S.A. DE C.V.** (ejemplo para respuesta: si, permiso número 00, restaurante);
- 53- Si se han otorgado permiso(s) y/o licencia(s) y/o autorización(es) de alcoholes permanente, el número correspondiente del permiso(s) y/o licencia(s) y/o autorización(es) permanente de alcoholes, incluyendo la actividad o giro que pertenece a título de permisionario o propietario a **CONTROLADORA DE NEGOCIOS COMERCIALES, S.A. DE C.V.** (ejemplo para respuesta: si, permiso número 00, restaurante);
- 54- Si se han otorgado permiso(s) y/o licencia(s) y/o autorización(es) de alcoholes permanente, el número correspondiente del permiso(s) y/o licencia(s) y/o autorización(es) permanente de alcoholes, incluyendo la actividad o giro que pertenece a título de permisionario o propietario a **COMERCIAL OXXO, S.A. DE C.V.** (ejemplo para respuesta: si, permiso número 00, restaurante);
- 55- Si se han otorgado permiso(s) y/o licencia(s) y/o autorización(es) de alcoholes permanente, el número correspondiente del permiso(s) y/o licencia(s) y/o autorización(es) permanente de alcoholes, incluyendo la actividad o giro que pertenece a título de



DIRECCIÓN DE FINANZAS
UNIDAD DE ASUNTOS JURIDICOS

"2020, Año de Leona Vicario,
Benemérita Madre de la Patria".

- permisionario o propietario a **FOMENTO ECONÓMICO MEXICANO, S.A.B. DE C.V.** (ejemplo para respuesta: sí, permiso número 00, restaurante);
- 56- Si se han otorgado permiso(s) y/o licencia(s) y/o autorización(es) de alcoholes permanente, el número correspondiente del permiso(s) y/o licencia(s) y/o autorización(es) permanente de alcoholes, incluyendo la actividad o giro que pertenece a título de permisionario o propietario a **FEMSA CERVEZA, S.A. DE C.V.** (ejemplo para respuesta: sí, permiso número 00, restaurante);
- 57- Si se han otorgado permiso(s) y/o licencia(s) y/o autorización(es) de alcoholes permanente, el número correspondiente del permiso(s) y/o licencia(s) y/o autorización(es) permanente de alcoholes, incluyendo la actividad o giro que pertenece a título de permisionario o propietario a **FEMSA COMERCIO, S.A. DE C.V.** (ejemplo para respuesta: sí, permiso número 00, restaurante);
- 58- Si se han otorgado permiso(s) y/o licencia(s) y/o autorización(es) de alcoholes permanente, el número correspondiente del permiso(s) y/o licencia(s) y/o autorización(es) permanente de alcoholes, incluyendo la actividad o giro que pertenece a título de permisionario o propietario a **COMEXTRA, S.A. DE C.V.** (ejemplo para respuesta: sí, permiso número 00, restaurante);
- 59- Si se han otorgado permiso(s) y/o licencia(s) y/o autorización(es) de alcoholes permanente, el número correspondiente del permiso(s) y/o licencia(s) y/o autorización(es) permanente de alcoholes, incluyendo la actividad o giro que pertenece a título de permisionario o propietario a **DIBLO CORPORATIVO, S.A. DE C.V.** (ejemplo para respuesta: sí, permiso número 00, restaurante);
- 60- Si se han otorgado permiso(s) y/o licencia(s) y/o autorización(es) de alcoholes permanente, el número correspondiente del permiso(s) y/o licencia(s) y/o autorización(es) permanente de alcoholes, incluyendo la actividad o giro que pertenece a título de permisionario o propietario a **SANTOS LAGUNA, S.A. DE C.V.** (ejemplo para respuesta: sí, permiso número 00, restaurante);
- 61- Si se han otorgado permiso(s) y/o licencia(s) y/o autorización(es) de alcoholes permanente, el número correspondiente del permiso(s) y/o licencia(s) y/o autorización(es) permanente de alcoholes, incluyendo la actividad o giro que pertenece a título de permisionario o propietario a **INAMEX DE CERVEZA Y MALTA, S.A. DE C.V.** (ejemplo para respuesta: sí, permiso número 00, restaurante);
- 62- Si se han otorgado permiso(s) y/o licencia(s) y/o autorización(es) de alcoholes permanente, el número correspondiente del permiso(s) y/o licencia(s) y/o autorización(es) permanente de alcoholes, incluyendo la actividad o giro que pertenece a título de permisionario o propietario a **ENVASES Y TAPAS MODELO, S.A. DE C.V.** (ejemplo para respuesta: sí, permiso número 00, restaurante), y
- 63- Si se han otorgado permiso(s) y/o licencia(s) y/o autorización(es) de alcoholes permanente, el número correspondiente del permiso(s) y/o licencia(s) y/o autorización(es) permanente de alcoholes, incluyendo la actividad o giro que pertenece a título de permisionario o propietario a **CERVECERIA MEXICANA, S.A. DE C.V.** (ejemplo para respuesta: sí, permiso número 00, restaurante).



DIRECCIÓN DE FINANZAS
UNIDAD DE ASUNTOS JURIDICOS

"2020, Año de Leona Vicario,
Benemérita Madre de la Patria".

Se agradece mucho su atención y quedo en atenta espera de respuesta. ¿Cómo desea recibir la información? **Electrónico a través del sistema de solicitudes de acceso la información de la PNT". (sic)**-----

Informo: De conformidad con los artículos 79 de la Ley Orgánica de los Municipios del Estado de Tabasco; 75, fracciones I a la XIV, 95 fracciones I a la XLII del Reglamento de la Administración Pública del Municipio de Centro; así como para dar cumplimiento a lo estipulado en el 45, fracciones II, IV, X y XII de la Ley General de Transparencia y Acceso a la Información Pública; 49, 50 fracciones III, XI, XV y XVII, y 137 de la Ley de Transparencia y Acceso a la Información Pública del Estado de Tabasco, esta Dependencia Municipal manifiesta que no es competencia de este H. Ayuntamiento el otorgar permisos y/o licencias de alcoholes permanentes, siendo facultad exclusiva del Gobierno del Estado de Tabasco, a través de la Secretaría de Finanzas.

Lo anterior con fundamento en los artículos 1, 2 fracciones XXIV y XXX, 3, 4, 16, 17, 18 y demás aplicables de la Ley que Regula la Venta, Distribución y Consumo de Bebidas Alcohólicas en el Estado de Tabasco.

Sin otro particular, aprovecho la ocasión para enviarle un cordial saludo.

Atentamente.

M. Aud. Carmen Lezama de la Cruz
Directora de Finanzas.

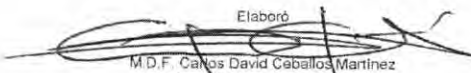

AYUNTAMIENTO CONSTITUCIONAL
DE CENTRO 2018 - 2021
DIRECCIÓN DE
FINANZAS

Elaboró

M.D.F. Carlos David Cabellos Martínez
Enlace de Transparencia de la
Dirección de Finanzas

C.c.p. Lic. Evaristo Hernández Cruz, Presidente del H. Ayuntamiento Constitucional de Centro.- Para su conocimiento.
C.c.p. Archivo/Minutario



COMITÉ DE TRANSPARENCIA

«2020 Año de Leona Vicario,
Benemérita Madre de la Patria»

**H. AYUNTAMIENTO CONSTITUCIONAL DE CENTRO, TABASCO
COMITÉ DE TRANSPARENCIA**

SESIÓN EXTRAORDINARIA

CT/084/2020

Folio PNT y/o Sistema Infomex: 00458220 y 00459720

En la Ciudad de Villahermosa, Capital del Estado de Tabasco, siendo las Once horas del día **Dieciséis de abril del año dos mil veinte**, reunidos en la Sala de Juntas de la Dirección de Asuntos Jurídicos del H. Ayuntamiento Constitucional de Centro, Tabasco, sita en Prolongación de Paseo Tabasco número 1401, Colonia Tabasco Dos Mil; los **CC. Lic. Martha Elena Ceferino Izquierdo**, Directora de Asuntos Jurídicos, **Lic. Homero Aparicio Brown**, Coordinador de Transparencia y Acceso a la Información Pública y **Mtro. en Derecho Babe Segura Córdova**, Coordinador de Modernización e Innovación, en su calidad de Presidente, Secretario y Vocal, respectivamente del Comité de Transparencia del H. Ayuntamiento de Centro, para efectos de analizar la Notoria Incompetencia, derivada de las solicitudes de acceso a la información, con números de folios **00458220** y **00459720**, recibidas a través de la Plataforma Nacional de Transparencia y/o Sistema Infomex, radicadas con los números de control interno **COTAIP/0324/2020** y **COTAIP/0325/2020**, bajo el siguiente:-----

ORDEN DEL DÍA

- I. Lista de asistencia y declaración de quórum.
- II. Instalación de la sesión.
- III. Lectura y aprobación en su caso, del orden del día.
- IV. Lectura de las Solicitudes de Acceso a la Información con números de folios **00458220** y **00459720**, realizadas a través del Sistema de Solicitudes de Acceso a la Información y/o Sistema Infomex de la Plataforma Nacional de Transparencia, las cuales fueron radicadas bajo los números de control interno **COTAIP/0324/2020** y **COTAIP/0325/2020**, así como de las respuestas otorgadas por la titular de la Dirección de Finanzas, a través de sus similares **DF/UAJ/1051/2020** y **DF/UAJ/1052/2020**.
- V. Discusión y Aprobación de la Notoria Incompetencia.
- VI. Asuntos generales.
- VII. Clausura de la sesión.

DESAHOGO DEL ORDEN DEL DÍA

I.- **Lista de asistencia y declaración de quórum.**- Para desahogar el primer punto del orden del día, se procedió a pasar lista de asistencia, encontrándose los **CC. Lic. Martha Elena Ceferino Izquierdo**, Directora de Asuntos Jurídicos, **Lic. Homero Aparicio Brown**, Coordinador de Transparencia y Acceso a la Información Pública, y **Mtro. en Derecho Babe Segura Córdova**, Coordinador de Modernización e Innovación, en su calidad de Presidente, Secretario y Vocal, respectivamente del Comité de Transparencia del H. Ayuntamiento de Centro.-----



COMITÉ DE TRANSPARENCIA

«2020. Año de Leonor Vicario,
Benemérita Madre de la Patria»

II.- Instalación de la sesión. - Siendo las 11:00 horas del día 16 de abril de 2020, se declara instalada la Sesión Extraordinaria de este Comité de Transparencia. -----

III.- Lectura y aprobación en su caso, del orden del día. - A continuación, la Secretaria, procede a la lectura del Orden del día, la cual somete a aprobación de los integrantes y se aprueba por unanimidad. -----

IV.- Lectura de las Solicitudes de Acceso a la Información con números de folios 00458220 y 00459720, realizadas a través del Sistema de Solicitudes de Acceso a la Información y/o Sistema Infomex de la Plataforma Nacional de Transparencia, las cuales fueron radicadas bajo los números de control interno COTAIP/0324/2020 y COTAIP/0325/2020, así como de las respuestas otorgadas por la titular de la Dirección de Finanzas, a través de sus similares DF/UAJ/1051/2020 y DF/UAJ/1052/2020.- De la lectura realizada a cada una de las solicitudes de acceso a la información, se desprende que el particular, en todas y cada una de ellas realizó los mismos requerimientos, es decir, requiere acceder a la siguiente información:

1. Cuantos permisos y/o licencias de alcoholes permanentes han sido autorizados y vigencia hasta el momento.
2. En seguimiento a la pregunta anterior, cual es la actividad o giro al que pertenece cada permiso y/o licencia de alcoholes autorizada, por ejemplo, vinatería, restaurante, discoteca, abarrotes, sala de degustación, entre otras.
3. Si se han otorgado permiso(s) y/o licencia(s) y/o autorización(es) de alcoholes permanente, el número correspondiente del permiso(s) y/o licencia(s) y/o autorización(es) permanente de alcoholes, incluyendo la actividad o giro que pertenece a título de permisionario o propietario a GRUPO MODELO, S.A.B. DE C.V. (ejemplo para respuesta: si, permiso número 00, restaurante);
4. Si se han otorgado permiso(s) y/o licencia(s) y/o autorización(es) de alcoholes permanente, el número correspondiente del permiso(s) y/o licencia(s) y/o autorización(es) permanente de alcoholes, incluyendo la actividad o giro que pertenece a título de permisionario o propietario a ANHEUSER-BUSCH MEXICO HOLDING, S. DE R.L. DE C.V. (ejemplo para respuesta: si, permiso número 00, restaurante);
5. Si se han otorgado permiso(s) y/o licencia(s) y/o autorización(es) de alcoholes permanente, el número correspondiente del permiso(s) y/o licencia(s) y/o autorización(es) permanente de alcoholes, incluyendo la actividad o giro que pertenece a título de permisionario o propietario a CIH HOLDINGS MEX, S. DE R.L. DE C.V. (ejemplo para respuesta: si, permiso número 00, restaurante);
6. Si se han otorgado permiso(s) y/o licencia(s) y/o autorización(es) de alcoholes permanente, el número correspondiente del permiso(s) y/o licencia(s) y/o autorización(es) permanente de alcoholes, incluyendo la actividad o giro que pertenece a título de permisionario o propietario a CERVECERIA MODELO, S.A. DE C.V. (ejemplo para respuesta: si, permiso número 00, restaurante);
7. Si se han otorgado permiso(s) y/o licencia(s) y/o autorización(es) de alcoholes permanente, el número correspondiente del permiso(s) y/o licencia(s) y/o autorización(es) permanente de alcoholes, incluyendo la actividad o giro que pertenece a título de permisionario o propietario a CERVECERÍA MODELO, S. DE R.L. DE C.V. (ejemplo para respuesta: si, permiso número 00, restaurante);
8. Si se han otorgado permiso(s) y/o licencia(s) y/o autorización(es) de alcoholes permanente, el número correspondiente del permiso(s) y/o licencia(s) y/o autorización(es) permanente de alcoholes, incluyendo la actividad o giro que pertenece a título de permisionario o propietario a LA LIGA DE LA CERVEZA, S.A. DE R.L. DE C.V. (ejemplo para respuesta: si, permiso número 00, restaurante);
9. Si se han otorgado permiso(s) y/o licencia(s) y/o autorización(es) de alcoholes permanente, el número correspondiente del permiso(s) y/o licencia(s) y/o autorización(es) permanente de alcoholes, incluyendo la actividad o giro que pertenece a título de permisionario o propietario a COMPAÑIA CERVECERA DE ZACATECAS, S. DE R.L. DE C.V. (ejemplo para respuesta: si, permiso número 00, restaurante);



COMITÉ DE TRANSPARENCIA

2014-2015 Año de Elena Vicario,
Benéfica Madre de la Patria.

10. Si se han otorgado permiso(s) y/o licencia(s) y/o autorización(es) de alcoholes permanente, el número correspondiente del permiso(s) y/o licencia(s) y/o autorización(es) permanente de alcoholes, incluyendo la actividad o giro que pertenece a título de permisionario o propietario a **LAS CERVEZAS MODELO EN ZACATECAS, S.A. DE C.V.** (ejemplo para respuesta: si, permiso número 00, restaurante);
11. Si se han otorgado permiso(s) y/o licencia(s) y/o autorización(es) de alcoholes permanente, el número correspondiente del permiso(s) y/o licencia(s) y/o autorización(es) permanente de alcoholes, incluyendo la actividad o giro que pertenece a título de permisionario o propietario a **COMPAÑIA CERVECERA DE ZACATECAS S.A. DE C.V.** (ejemplo para respuesta: si, permiso número 00, restaurante);
12. Si se han otorgado permiso(s) y/o licencia(s) y/o autorización(es) de alcoholes permanente, el número correspondiente del permiso(s) y/o licencia(s) y/o autorización(es) permanente de alcoholes, incluyendo la actividad o giro que pertenece a título de permisionario o propietario a **COMPAÑIA CERVECERA DEL TRÓPICO, S. DE R.L. DE C.V.** (ejemplo para respuesta: si, permiso número 00, restaurante);
13. Si se han otorgado permiso(s) y/o licencia(s) y/o autorización(es) de alcoholes permanente, el número correspondiente del permiso(s) y/o licencia(s) y/o autorización(es) permanente de alcoholes, incluyendo la actividad o giro que pertenece a título de permisionario o propietario a **COMPAÑIA CERVECERA DEL TROPICO, S.A. DE C.V.** (ejemplo para respuesta: si, permiso número 00, restaurante);
14. Si se han otorgado permiso(s) y/o licencia(s) y/o autorización(es) de alcoholes permanente, el número correspondiente del permiso(s) y/o licencia(s) y/o autorización(es) permanente de alcoholes, incluyendo la actividad o giro que pertenece a título de permisionario o propietario a **CERVECERIA MODELO DE GUADALAJARA, S. DE R.L. DE C.V.** (ejemplo para respuesta: si, permiso número 00, restaurante);
15. Si se han otorgado permiso(s) y/o licencia(s) y/o autorización(es) de alcoholes permanente, el número correspondiente del permiso(s) y/o licencia(s) y/o autorización(es) permanente de alcoholes, incluyendo la actividad o giro que pertenece a título de permisionario o propietario a **CERVECERIA MODELO DE GUADALAJARA, S.A. DE C.V.** (ejemplo para respuesta: si, permiso número 00, restaurante);
16. Si se han otorgado permiso(s) y/o licencia(s) y/o autorización(es) de alcoholes permanente, el número correspondiente del permiso(s) y/o licencia(s) y/o autorización(es) permanente de alcoholes, incluyendo la actividad o giro que pertenece a título de permisionario o propietario a **CERVECERIA MODELO DEL NOROESTE, S. DE R.L. DE C.V.** (ejemplo para respuesta: si, permiso número 00, restaurante);
17. Si se han otorgado permiso(s) y/o licencia(s) y/o autorización(es) de alcoholes permanente, el número correspondiente del permiso(s) y/o licencia(s) y/o autorización(es) permanente de alcoholes, incluyendo la actividad o giro que pertenece a título de permisionario o propietario a **CERVECERIA MODELO DEL NOROESTE, S.A. DE C.V.** (ejemplo para respuesta: si, permiso número 00, restaurante);
18. Si se han otorgado permiso(s) y/o licencia(s) y/o autorización(es) de alcoholes permanente, el número correspondiente del permiso(s) y/o licencia(s) y/o autorización(es) permanente de alcoholes, incluyendo la actividad o giro que pertenece a título de permisionario o propietario a **CERVECERIA MODELO DE TORREÓN, S. DE R.L. DE C.V.** (ejemplo para respuesta: si, permiso número 00, restaurante);
19. Si se han otorgado permiso(s) y/o licencia(s) y/o autorización(es) de alcoholes permanente, el número correspondiente del permiso(s) y/o licencia(s) y/o autorización(es) permanente de alcoholes, incluyendo la actividad o giro que pertenece a título de permisionario o propietario a **CERVECERIA MODELO DE TORREON, S.A. DE C.V.** (ejemplo para respuesta: si, permiso número 00, restaurante);
20. Si se han otorgado permiso(s) y/o licencia(s) y/o autorización(es) de alcoholes permanente, el número correspondiente del permiso(s) y/o licencia(s) y/o autorización(es) permanente de alcoholes, incluyendo la actividad o giro que pertenece a título de permisionario o propietario a **LAS CERVEZAS MODELO EN EL PACIFICO, S.A. DE C.V.** (ejemplo para respuesta: si, permiso número 00, restaurante);
21. Si se han otorgado permiso(s) y/o licencia(s) y/o autorización(es) de alcoholes permanente, el número correspondiente del permiso(s) y/o licencia(s) y/o autorización(es) permanente de alcoholes, incluyendo la actividad o giro que pertenece a título de permisionario o propietario a **FUNDACIÓN GRUPO MODELO, A.C.** (ejemplo para respuesta: si, permiso número 00, restaurante);
22. Si se han otorgado permiso(s) y/o licencia(s) y/o autorización(es) de alcoholes permanente, el número correspondiente del permiso(s) y/o licencia(s) y/o autorización(es) permanente de alcoholes, incluyendo



COMITÉ DE TRANSPARENCIA

«2020, Año de Leonor Vicario,
Benemerita Madre de la Patria»

- la actividad o giro que pertenece a título de permisionario o propietario a **CERVECERIA DEL PACÍFICO, S. DE R.L. DE C.V.** (ejemplo para respuesta: si, permiso número 00, restaurante);
23. Si se han otorgado permiso(s) y/o licencia(s) y/o autorización(es) de alcoholes permanente, el número correspondiente del permiso(s) y/o licencia(s) y/o autorización(es) permanente de alcoholes, incluyendo la actividad o giro que pertenece a título de permisionario o propietario a **MARATÓN PACIFICO, A.C.** (ejemplo para respuesta: si, permiso número 00, restaurante);
 24. Si se han otorgado permiso(s) y/o licencia(s) y/o autorización(es) de alcoholes permanente, el número correspondiente del permiso(s) y/o licencia(s) y/o autorización(es) permanente de alcoholes, incluyendo la actividad o giro que pertenece a título de permisionario o propietario a **CERVECERIA DEL PACIFICO, S.A. DE C.V.** (ejemplo para respuesta: si, permiso número 00, restaurante);
 25. Si se han otorgado permiso(s) y/o licencia(s) y/o autorización(es) de alcoholes permanente, el número correspondiente del permiso(s) y/o licencia(s) y/o autorización(es) permanente de alcoholes, incluyendo la actividad o giro que pertenece a título de permisionario o propietario a **ESPECTÁCULOS COSTA DEL PACIFICO, S.A. DE C.V.** (ejemplo para respuesta: si, permiso número 00, restaurante);
 26. Si se han otorgado permiso(s) y/o licencia(s) y/o autorización(es) de alcoholes permanente, el número correspondiente del permiso(s) y/o licencia(s) y/o autorización(es) permanente de alcoholes, incluyendo la actividad o giro que pertenece a título de permisionario o propietario a **LAS CERVEZAS MODELO DEL OCCIDENTE, S. DE R.L. DE C.V.** (ejemplo para respuesta: si, permiso número 00, restaurante);
 27. Si se han otorgado permiso(s) y/o licencia(s) y/o autorización(es) de alcoholes permanente, el número correspondiente del permiso(s) y/o licencia(s) y/o autorización(es) permanente de alcoholes, incluyendo la actividad o giro que pertenece a título de permisionario o propietario a **CARTA BLANCA DE OCCIDENTE, S.A. DE C.V.** (ejemplo para respuesta: si, permiso número 00, restaurante);
 28. Si se han otorgado permiso(s) y/o licencia(s) y/o autorización(es) de alcoholes permanente, el número correspondiente del permiso(s) y/o licencia(s) y/o autorización(es) permanente de alcoholes, incluyendo la actividad o giro que pertenece a título de permisionario o propietario a **COMERDIS DE OCCIDENTE, S.A. DE C.V.** (ejemplo para respuesta: si, permiso número 00, restaurante);
 29. Si se han otorgado permiso(s) y/o licencia(s) y/o autorización(es) de alcoholes permanente, el número correspondiente del permiso(s) y/o licencia(s) y/o autorización(es) permanente de alcoholes, incluyendo la actividad o giro que pertenece a título de permisionario o propietario a **LAS CERVEZAS MODELO DEL CENTRO, S.A. DE C.V.** (ejemplo para respuesta: si, permiso número 00, restaurante);
 30. Si se han otorgado permiso(s) y/o licencia(s) y/o autorización(es) de alcoholes permanente, el número correspondiente del permiso(s) y/o licencia(s) y/o autorización(es) permanente de alcoholes, incluyendo la actividad o giro que pertenece a título de permisionario o propietario a **DISTRIBUIDORA DE CERVEZAS MODELO EN EL NORTE, S. DE R.L. DE C.V.** (ejemplo para respuesta: si, permiso número 00, restaurante);
 31. Si se han otorgado permiso(s) y/o licencia(s) y/o autorización(es) de alcoholes permanente, el número correspondiente del permiso(s) y/o licencia(s) y/o autorización(es) permanente de alcoholes, incluyendo la actividad o giro que pertenece a título de permisionario o propietario a **LAS CERVEZAS MODELO DEL NORESTE, S. DE R.L. DE C.V.** (ejemplo para respuesta: si, permiso número 00, restaurante);
 32. Si se han otorgado permiso(s) y/o licencia(s) y/o autorización(es) de alcoholes permanente, el número correspondiente del permiso(s) y/o licencia(s) y/o autorización(es) permanente de alcoholes, incluyendo la actividad o giro que pertenece a título de permisionario o propietario a **LAS CERVEZAS MODELO EN MORELOS, S.A. DE C.V.** (ejemplo para respuesta: si, permiso número 00, restaurante);
 33. Si se han otorgado permiso(s) y/o licencia(s) y/o autorización(es) de alcoholes permanente, el número correspondiente del permiso(s) y/o licencia(s) y/o autorización(es) permanente de alcoholes, incluyendo la actividad o giro que pertenece a título de permisionario o propietario a **LAS CERVEZAS MODELO EN SAN LUIS POTOSÍ, S.A. DE C.V.** (ejemplo para respuesta: si, permiso número 00, restaurante);
 34. Si se han otorgado permiso(s) y/o licencia(s) y/o autorización(es) de alcoholes permanente, el número correspondiente del permiso(s) y/o licencia(s) y/o autorización(es) permanente de alcoholes, incluyendo la actividad o giro que pertenece a título de permisionario o propietario a **LAS CERVEZAS MODELO DEL SURESTE, S.A. DE C.V.** (ejemplo para respuesta: si, permiso número 00, restaurante);

Prolongación de Paseo Tabasco número 1401, Colonia Tabasco Dos Mil C.P. 86035

Tel. (993) 310 32 32 www.villahermosa.gob.mx



COMITÉ DE TRANSPARENCIA

2020 Año del Gran Victoria,
Señorita Madre de la Nación

35. Si se han otorgado permiso(s) y/o licencia(s) y/o autorización(es) de alcoholes permanente, el número correspondiente del permiso(s) y/o licencia(s) y/o autorización(es) permanente de alcoholes, incluyendo la actividad o giro que pertenece a título de permisionario o propietario a **DISTRIBUIDORA DE CERVEZAS MODELO EN CHIHUAHUA, S.A. DE C.V.** (ejemplo para respuesta: si, permiso número 00, restaurante);
36. Si se han otorgado permiso(s) y/o licencia(s) y/o autorización(es) de alcoholes permanente, el número correspondiente del permiso(s) y/o licencia(s) y/o autorización(es) permanente de alcoholes, incluyendo la actividad o giro que pertenece a título de permisionario o propietario a **LAS CERVEZAS MODELO DEL ESTADO DE MÉXICO, S.A. DE C.V.** (ejemplo para respuesta: si, permiso número 00, restaurante);
37. Si se han otorgado permiso(s) y/o licencia(s) y/o autorización(es) de alcoholes permanente, el número correspondiente del permiso(s) y/o licencia(s) y/o autorización(es) permanente de alcoholes, incluyendo la actividad o giro que pertenece a título de permisionario o propietario a **LAS CERVEZAS MODELO DEL ALTIPLANO, S.A. DE C.V.** (ejemplo para respuesta: si, permiso número 00, restaurante);
38. Si se han otorgado permiso(s) y/o licencia(s) y/o autorización(es) de alcoholes permanente, el número correspondiente del permiso(s) y/o licencia(s) y/o autorización(es) permanente de alcoholes, incluyendo la actividad o giro que pertenece a título de permisionario o propietario a **LAS CERVEZAS MODELO EN CAMPECHE, S.A. DE C.V.** (ejemplo para respuesta: si, permiso número 00, restaurante);
39. Si se han otorgado permiso(s) y/o licencia(s) y/o autorización(es) de alcoholes permanente, el número correspondiente del permiso(s) y/o licencia(s) y/o autorización(es) permanente de alcoholes, incluyendo la actividad o giro que pertenece a título de permisionario o propietario a **LAS CERVEZAS MODELO EN LA ZONA METROPOLITANA, S.A. DE C.V.** (ejemplo para respuesta: si, permiso número 00, restaurante);
40. Si se han otorgado permiso(s) y/o licencia(s) y/o autorización(es) de alcoholes permanente, el número correspondiente del permiso(s) y/o licencia(s) y/o autorización(es) permanente de alcoholes, incluyendo la actividad o giro que pertenece a título de permisionario o propietario a **LAS CERVEZAS MODELO EN HIDALGO, S.A. DE C.V.** (ejemplo para respuesta: si, permiso número 00, restaurante);
41. Si se han otorgado permiso(s) y/o licencia(s) y/o autorización(es) de alcoholes permanente, el número correspondiente del permiso(s) y/o licencia(s) y/o autorización(es) permanente de alcoholes, incluyendo la actividad o giro que pertenece a título de permisionario o propietario a **LAS CERVEZAS MODELO EN NUEVO LEÓN, S.A. DE C.V.** (ejemplo para respuesta: si, permiso número 00, restaurante);
42. Si se han otorgado permiso(s) y/o licencia(s) y/o autorización(es) de alcoholes permanente, el número correspondiente del permiso(s) y/o licencia(s) y/o autorización(es) permanente de alcoholes, incluyendo la actividad o giro que pertenece a título de permisionario o propietario a **LAS CERVEZAS MODELO EN BAJA CALIFORNIA, S.A. DE C.V.** (ejemplo para respuesta: si, permiso número 00, restaurante);
43. Si se han otorgado permiso(s) y/o licencia(s) y/o autorización(es) de alcoholes permanente, el número correspondiente del permiso(s) y/o licencia(s) y/o autorización(es) permanente de alcoholes, incluyendo la actividad o giro que pertenece a título de permisionario o propietario a **CERVECERIA HEINEKEN MEXICO, S.A. DE C.V.** (ejemplo para respuesta: si, permiso número 00, restaurante);
44. Si se han otorgado permiso(s) y/o licencia(s) y/o autorización(es) de alcoholes permanente, el número correspondiente del permiso(s) y/o licencia(s) y/o autorización(es) permanente de alcoholes, incluyendo la actividad o giro que pertenece a título de permisionario o propietario a **SERVICIOS INDUSTRIALES Y COMERCIALES, S.A. DE C.V.** (ejemplo para respuesta: si, permiso número 00, restaurante);
45. Si se han otorgado permiso(s) y/o licencia(s) y/o autorización(es) de alcoholes permanente, el número correspondiente del permiso(s) y/o licencia(s) y/o autorización(es) permanente de alcoholes, incluyendo la actividad o giro que pertenece a título de permisionario o propietario a **ADMINISTRACION DE AGENCIAS Y DISTRIBUIDORAS, S.A. DE C.V.** (ejemplo para respuesta: si, permiso número 00, restaurante);
46. Si se han otorgado permiso(s) y/o licencia(s) y/o autorización(es) de alcoholes permanente, el número correspondiente del permiso(s) y/o licencia(s) y/o autorización(es) permanente de alcoholes, incluyendo la actividad o giro que pertenece a título de permisionario o propietario a **GRUPO CERMOC, S.A. DE C.V.** (ejemplo para respuesta: si, permiso número 00, restaurante);



COMITÉ DE TRANSPARENCIA

2020. Año de Leonor Vicario
Benemérita Madre de la Patria

47. Si se han otorgado permiso(s) y/o licencia(s) y/o autorización(es) de alcoholes permanente, el número correspondiente del permiso(s) y/o licencia(s) y/o autorización(es) permanente de alcoholes, incluyendo la actividad o giro que pertenece a título de permisionario o propietario a **CERVEZAS CUAUHEMOC MOCTEZUMA, S.A. DE C.V.** (ejemplo para respuesta: si, permiso número 00, restaurante);
48. Si se han otorgado permiso(s) y/o licencia(s) y/o autorización(es) de alcoholes permanente, el número correspondiente del permiso(s) y/o licencia(s) y/o autorización(es) permanente de alcoholes, incluyendo la actividad o giro que pertenece a título de permisionario o propietario a **GRUPO CUAUHEMOC MOCTEZUMA, S.A. DE C.V.** (ejemplo para respuesta: si, permiso número 00, restaurante);
49. Si se han otorgado permiso(s) y/o licencia(s) y/o autorización(es) de alcoholes permanente, el número correspondiente del permiso(s) y/o licencia(s) y/o autorización(es) permanente de alcoholes, incluyendo la actividad o giro que pertenece a título de permisionario o propietario a **CERVEZAS TECATE DE BAJA CALIFORNIA, S.A. DE C.V.** (ejemplo para respuesta: si, permiso número 00, restaurante);
50. Si se han otorgado permiso(s) y/o licencia(s) y/o autorización(es) de alcoholes permanente, el número correspondiente del permiso(s) y/o licencia(s) y/o autorización(es) permanente de alcoholes, incluyendo la actividad o giro que pertenece a título de permisionario o propietario a **EXTRACTOS Y MALTAS, S.A. DE C.V.** (ejemplo para respuesta: si, permiso número 00, restaurante);
51. Si se han otorgado permiso(s) y/o licencia(s) y/o autorización(es) de alcoholes permanente, el número correspondiente del permiso(s) y/o licencia(s) y/o autorización(es) permanente de alcoholes, incluyendo la actividad o giro que pertenece a título de permisionario o propietario a **CEBADAS Y MALTAS, S. DE R.L. DE C.V.** (ejemplo para respuesta: si, permiso número 00, restaurante);
52. Si se han otorgado permiso(s) y/o licencia(s) y/o autorización(es) de alcoholes permanente, el número correspondiente del permiso(s) y/o licencia(s) y/o autorización(es) permanente de alcoholes, incluyendo la actividad o giro que pertenece a título de permisionario o propietario a **DISTRIBUIDORA DE BAJA CALIFORNIA, S.A. DE C.V.** (ejemplo para respuesta: si, permiso número 00, restaurante);
53. Si se han otorgado permiso(s) y/o licencia(s) y/o autorización(es) de alcoholes permanente, el número correspondiente del permiso(s) y/o licencia(s) y/o autorización(es) permanente de alcoholes, incluyendo la actividad o giro que pertenece a título de permisionario o propietario a **CONTROLADORA DE NEGOCIOS COMERCIALES, S.A. DE C.V.** (ejemplo para respuesta: si, permiso número 00, restaurante);
54. Si se han otorgado permiso(s) y/o licencia(s) y/o autorización(es) de alcoholes permanente, el número correspondiente del permiso(s) y/o licencia(s) y/o autorización(es) permanente de alcoholes, incluyendo la actividad o giro que pertenece a título de permisionario o propietario a **COMERCIAL OXXO, S.A. DE C.V.** (ejemplo para respuesta: si, permiso número 00, restaurante);
55. Si se han otorgado permiso(s) y/o licencia(s) y/o autorización(es) de alcoholes permanente, el número correspondiente del permiso(s) y/o licencia(s) y/o autorización(es) permanente de alcoholes, incluyendo la actividad o giro que pertenece a título de permisionario o propietario a **FOMENTO ECONÓMICO MEXICANO, S.A.B. DE C.V.** (ejemplo para respuesta: si, permiso número 00, restaurante);
56. Si se han otorgado permiso(s) y/o licencia(s) y/o autorización(es) de alcoholes permanente, el número correspondiente del permiso(s) y/o licencia(s) y/o autorización(es) permanente de alcoholes, incluyendo la actividad o giro que pertenece a título de permisionario o propietario a **FEMSA CERVEZA, S.A. DE C.V.** (ejemplo para respuesta: si, permiso número 00, restaurante);
57. Si se han otorgado permiso(s) y/o licencia(s) y/o autorización(es) de alcoholes permanente, el número correspondiente del permiso(s) y/o licencia(s) y/o autorización(es) permanente de alcoholes, incluyendo la actividad o giro que pertenece a título de permisionario o propietario a **FEMSA COMERCIO, S.A. DE C.V.** (ejemplo para respuesta: si, permiso número 00, restaurante);
58. Si se han otorgado permiso(s) y/o licencia(s) y/o autorización(es) de alcoholes permanente, el número correspondiente del permiso(s) y/o licencia(s) y/o autorización(es) permanente de alcoholes, incluyendo la actividad o giro que pertenece a título de permisionario o propietario a **COMEXTRA, S.A. DE C.V.** (ejemplo para respuesta: si, permiso número 00, restaurante);
59. Si se han otorgado permiso(s) y/o licencia(s) y/o autorización(es) de alcoholes permanente, el número correspondiente del permiso(s) y/o licencia(s) y/o autorización(es) permanente de alcoholes, incluyendo

Prolongación de Paseo Tabasco número 1401, Colonia Tabasco Dos Mil C.P. 86035

Tel. (+52) 310 32 32 www.villahermosa.gob.mx

Página 6 de 15



COMITÉ DE TRANSPARENCIA

«2020, Año de la Era Vieja.
Benemérita Madre de la Patria»

- la actividad o giro que pertenece a título de permisionario o propietario a **DIBLO CORPORATIVO, S.A. DE C.V.** (ejemplo para respuesta: si, permiso número 00, restaurante);
60. Si se han otorgado permiso(s) y/o licencia(s) y/o autorización(es) de alcoholes permanente, el número correspondiente del permiso(s) y/o licencia(s) y/o autorización(es) permanente de alcoholes, incluyendo la actividad o giro que pertenece a título de permisionario o propietario a **SANTOS LAGUNA, S.A. DE C.V.** (ejemplo para respuesta: si, permiso número 00, restaurante);
 61. Si se han otorgado permiso(s) y/o licencia(s) y/o autorización(es) de alcoholes permanente, el número correspondiente del permiso(s) y/o licencia(s) y/o autorización(es) permanente de alcoholes, incluyendo la actividad o giro que pertenece a título de permisionario o propietario a **INAMEX DE CERVEZA Y MALTA, S.A. DE C.V.** (ejemplo para respuesta: si, permiso número 00, restaurante);
 62. Si se han otorgado permiso(s) y/o licencia(s) y/o autorización(es) de alcoholes permanente, el número correspondiente del permiso(s) y/o licencia(s) y/o autorización(es) permanente de alcoholes, incluyendo la actividad o giro que pertenece a título de permisionario o propietario a **ENVASES Y TAPAS MODELO, S.A. DE C.V.** (ejemplo para respuesta: si, permiso número 00, restaurante); y
 63. Si se han otorgado permiso(s) y/o licencia(s) y/o autorización(es) de alcoholes permanente, el número correspondiente del permiso(s) y/o licencia(s) y/o autorización(es) permanente de alcoholes, incluyendo la actividad o giro que pertenece a título de permisionario o propietario a **CERVECERIA MEXICANA, S.A. DE C.V.** (ejemplo para respuesta: si, permiso número 00, restaurante)

De la lectura de los oficios **DF/UAJ/1051/2020** y **DF/UAJ/1052/2020**, se advierte que el H. Ayuntamiento de Centro, es Notoriamente Incompetente para conocer de los Requerimientos planteados por el particular.-----

V.- Discusión y aprobación de la Notoria Incompetencia del H. Ayuntamiento de Centro, Tabasco, para conocer de las solicitudes descritas con antelación.- En desahogo de este punto del orden del día, se procedió al análisis y valoración de las solicitudes remitidas por el Titular de la Coordinación de Transparencia y Acceso a la Información Pública, en términos de lo previsto en los artículos 43 y 44 fracción II, de la Ley General de Transparencia y Acceso a la Información Pública, 47, 48 fracción II y 142 de la Ley de Transparencia y Acceso a la Información Pública del Estado de Tabasco, y se determine la **Notoria Incompetencia**, por parte de este Sujeto Obligado para conocer de los requerimientos informativos planteados por el particular.---

CONSIDERANDO

I.- De conformidad con los de los artículos 43, 44 fracción I y II de la Ley General de Transparencia y Acceso a la Información Pública, 47, 48, fracciones I y II y 142 de la Ley de Transparencia y Acceso a la Información Pública del Estado de Tabasco, este Comité de Transparencia, es competente para conocer y resolver en cuanto a la **Notoria Incompetencia** por parte de este Sujeto Obligado, respecto de las solicitudes de acceso a la información pública con números de folios **00458220** y **00459720**, identificada con los números de control interno **COTAIP/0324/2020** y **COTAIP/0325/2020**.-----

II.- Este Órgano Colegiado, después del análisis y valoración de las solicitudes de información, remitidas por el Coordinador de Transparencia y Acceso a la Información Pública, se entra al estudio de los fundamentos legales que nos lleven a determinar si se confirma la **Notoria Incompetencia**, respecto de las solicitudes citadas en el párrafo que antecede, de conformidad con los artículos 6, apartado A, fracción II y 16 segundo párrafo de la Constitución Política de los Estados Unidos Mexicanos, 4º bis y 6 de la Constitución Política del Estado Libre y Soberano de



COMITÉ DE TRANSPARENCIA

«2020, Año de Leona Vicario
Benemérita Madre de la Patria»

Tabasco; 43, 44 de la Ley General de Transparencia y Acceso a la Información Pública; 6, 17, 47, 48 fracciones I y II, y 142 de la Ley de Transparencia y Acceso a la Información Pública del Estado de Tabasco.-----

III.- De conformidad con los de los artículos 6, apartado A, 16 segundo párrafo 115 de la Constitución Política de los Estados Unidos Mexicanos; 4º bis y 6 de la Constitución Política del Estado Libre y Soberano de Tabasco; 29 de la Ley Orgánica de los Municipios del Estado de Tabasco; 43, 44 fracción I y II, de la Ley General de Transparencia y Acceso a la Información Pública, 6 párrafo tercero, 17 párrafo segundo, 47, 48 fracciones I y II, y 142 de la Ley de Transparencia y Acceso a la Información Pública del Estado de Tabasco; y Reglamento de la Administración Pública del Municipio de Centro, Tabasco, este Comité procede a **confirmar la Notoria Incompetencia** de este H. Ayuntamiento de Centro, para conocer de las solicitudes de información, con números de folios **00458220** y **00459720**.-----

Este Órgano Colegiado, procede a investigar y analizar el contenido de las mismas, y advierte que el **interesado requiere obtener información inherente a permisos y/o licencias de alcoholes permanente**, es decir, requiere acceder a información **creada, administrada o en posesión de Sujeto Obligado distinto del H. Ayuntamiento de Centro**. Dichas actividades evidentemente, no se encuentran dentro de las funciones y servicios públicos que los Municipios deben tener a su cargo, de conformidad con lo previsto en el artículo 115 fracción III de la Constitución Política de los Estados Unidos Mexicanos, ni dentro de las facultades y obligaciones que el artículo 29 de la Ley Orgánica de los Municipios del Estado de Tabasco, les confiere a los Ayuntamientos del Estado de Tabasco, ni de las atribuciones que les confiere el título cuarto, de dicho ordenamiento legal; ni en lo particular, las atribuciones que el Reglamento de la Administración Pública, le otorga a cada una de las áreas que integran el H. Ayuntamiento de Centro, Tabasco, por lo que evidentemente, este Sujeto Obligado, resulta **Notoriamente Incompetente para conocer del requerimiento planteado por el particular en su solicitud de acceso a la información, identificada con los número de folios 00458220 y 00459720**.-----

IV.- Por lo antes expuesto y fundado, después del análisis de los requerimientos planteados por el particular, y que nos fueran remitidos por el Coordinador de Transparencia y Acceso a la Información, señalado en el considerando III de la presente Acta, este Órgano Colegiado **mediante el voto por unanimidad de sus integrantes resuelve:**-----

PRIMERO. - Se **CONFIRMA** que al H. Ayuntamiento de Centro, no le corresponde conocer de las solicitudes de información, con números de folios **00458220** y **00459720**, relativas a:

1. *Cuantos permisos y/o licencias de alcoholes permanentes han sido autorizados y vigencia hasta el momento*
2. *En seguimiento a la pregunta anterior, cual es la actividad o giro al que pertenece cada permiso y/o licencia de alcoholes autorizada, por ejemplo: vinatería, restaurante, discoteca, abarrotes, sala de degustación, entre otros.*
3. *Si se han otorgado permiso(s) y/o licencia(s) y/o autorización(es) de alcoholes permanente, el número correspondiente del permiso(s) y/o licencia(s) y/o autorización(es) permanente de alcoholes, incluyendo la actividad o giro que pertenece a título de permisionario o propietario a GRUPO MODELO, S.A.B. DE C.V. (ejemplo para respuesta: si, permiso número 00, restaurante),*

Prolongación de Paseo Tabasco número 1401, Colonia Tabasco Dos Mil C.P. 86035

Tel. (993) 310 32 32 www.villahermosa.gob.mx

Página 8 de 15



COMITÉ DE TRANSPARENCIA

«2020. Año de Lucha Vicaria,
Benemérito Mártir de la Patria»

4. Si se han otorgado permiso(s) y/o licencia(s) y/o autorización(es) de alcoholes permanente, el número correspondiente del permiso(s) y/o licencia(s) y/o autorización(es) permanente de alcoholes, incluyendo la actividad o giro que pertenece a título de permisionario o propietario a **ANHEUSER-BUSCH MEXICO HOLDING, S. DE R.L. DE C.V.** (ejemplo para respuesta: si, permiso número 00, restaurante);
5. Si se han otorgado permiso(s) y/o licencia(s) y/o autorización(es) de alcoholes permanente, el número correspondiente del permiso(s) y/o licencia(s) y/o autorización(es) permanente de alcoholes, incluyendo la actividad o giro que pertenece a título de permisionario o propietario a **CIH HOLDINGS MEX, S. DE R.L. DE C.V.** (ejemplo para respuesta: si, permiso número 00, restaurante);
6. Si se han otorgado permiso(s) y/o licencia(s) y/o autorización(es) de alcoholes permanente, el número correspondiente del permiso(s) y/o licencia(s) y/o autorización(es) permanente de alcoholes, incluyendo la actividad o giro que pertenece a título de permisionario o propietario a **CERVECERIA MODELO, S.A. DE C.V.** (ejemplo para respuesta: si, permiso número 00, restaurante);
7. Si se han otorgado permiso(s) y/o licencia(s) y/o autorización(es) de alcoholes permanente, el número correspondiente del permiso(s) y/o licencia(s) y/o autorización(es) permanente de alcoholes, incluyendo la actividad o giro que pertenece a título de permisionario o propietario a **CERVECERÍA MODELO, S. DE R.L. DE C.V.** (ejemplo para respuesta: si, permiso número 00, restaurante);
8. Si se han otorgado permiso(s) y/o licencia(s) y/o autorización(es) de alcoholes permanente, el número correspondiente del permiso(s) y/o licencia(s) y/o autorización(es) permanente de alcoholes, incluyendo la actividad o giro que pertenece a título de permisionario o propietario a **LA LIGA DE LA CERVEZA, S.A. DE R.L. DE C.V.** (ejemplo para respuesta: si, permiso número 00, restaurante);
9. Si se han otorgado permiso(s) y/o licencia(s) y/o autorización(es) de alcoholes permanente, el número correspondiente del permiso(s) y/o licencia(s) y/o autorización(es) permanente de alcoholes, incluyendo la actividad o giro que pertenece a título de permisionario o propietario a **COMPANÍA CERVECERA DE ZACATECAS, S. DE R.L. DE C.V.** (ejemplo para respuesta: si, permiso número 00, restaurante);
10. Si se han otorgado permiso(s) y/o licencia(s) y/o autorización(es) de alcoholes permanente, el número correspondiente del permiso(s) y/o licencia(s) y/o autorización(es) permanente de alcoholes, incluyendo la actividad o giro que pertenece a título de permisionario o propietario a **LAS CERVEZAS MODELO EN ZACATECAS, S.A. DE C.V.** (ejemplo para respuesta: si, permiso número 00, restaurante);
11. Si se han otorgado permiso(s) y/o licencia(s) y/o autorización(es) de alcoholes permanente, el número correspondiente del permiso(s) y/o licencia(s) y/o autorización(es) permanente de alcoholes, incluyendo la actividad o giro que pertenece a título de permisionario o propietario a **COMPANÍA CERVECERA DE ZACATECAS S.A. DE C.V.** (ejemplo para respuesta: si, permiso número 00, restaurante);
12. Si se han otorgado permiso(s) y/o licencia(s) y/o autorización(es) de alcoholes permanente, el número correspondiente del permiso(s) y/o licencia(s) y/o autorización(es) permanente de alcoholes, incluyendo la actividad o giro que pertenece a título de permisionario o propietario a **COMPANÍA CERVECERA DEL TRÓPICO, S. DE R.L. DE C.V.** (ejemplo para respuesta: si, permiso número 00, restaurante);
13. Si se han otorgado permiso(s) y/o licencia(s) y/o autorización(es) de alcoholes permanente, el número correspondiente del permiso(s) y/o licencia(s) y/o autorización(es) permanente de alcoholes, incluyendo la actividad o giro que pertenece a título de permisionario o propietario a **COMPANÍA CERVECERA DEL TROPICO, S.A. DE C.V.** (ejemplo para respuesta: si, permiso número 00, restaurante);
14. Si se han otorgado permiso(s) y/o licencia(s) y/o autorización(es) de alcoholes permanente, el número correspondiente del permiso(s) y/o licencia(s) y/o autorización(es) permanente de

Prolongación de Paseo Tabasco número 1401, Colonia Tabasco Dos Mil C. P. 86035

Tel. (913) 310 32 32 www.villahermosa.gob.mx



COMITÉ DE TRANSPARENCIA

«2020, Año de Ley y de Vicario»
«Benemérita Madre de la Patria»

- alcoholes, incluyendo la actividad o giro que pertenece a título de permisionario o propietario a **CERVECERÍA MODELO DE GUADALAJARA, S. DE R.L. DE C.V.** (ejemplo para respuesta: si, permiso número 00, restaurante);
15. Si se han otorgado permiso(s) y/o licencia(s) y/o autorización(es) de alcoholes permanente, el número correspondiente del permiso(s) y/o licencia(s) y/o autorización(es) permanente de alcoholes, incluyendo la actividad o giro que pertenece a título de permisionario o propietario a **CERVECERÍA MODELO DE GUADALAJARA, S.A. DE C.V.** (ejemplo para respuesta: si, permiso número 00, restaurante);
 16. Si se han otorgado permiso(s) y/o licencia(s) y/o autorización(es) de alcoholes permanente, el número correspondiente del permiso(s) y/o licencia(s) y/o autorización(es) permanente de alcoholes, incluyendo la actividad o giro que pertenece a título de permisionario o propietario a **CERVECERÍA MODELO DEL NOROESTE, S. DE R.L. DE C.V.** (ejemplo para respuesta: si, permiso número 00, restaurante);
 17. Si se han otorgado permiso(s) y/o licencia(s) y/o autorización(es) de alcoholes permanente, el número correspondiente del permiso(s) y/o licencia(s) y/o autorización(es) permanente de alcoholes, incluyendo la actividad o giro que pertenece a título de permisionario o propietario a **CERVECERÍA MODELO DEL NOROESTE, S.A. DE C.V.** (ejemplo para respuesta: si, permiso número 00, restaurante);
 18. Si se han otorgado permiso(s) y/o licencia(s) y/o autorización(es) de alcoholes permanente, el número correspondiente del permiso(s) y/o licencia(s) y/o autorización(es) permanente de alcoholes, incluyendo la actividad o giro que pertenece a título de permisionario o propietario a **CERVECERÍA MODELO DE TORREÓN, S. DE R.L. DE C.V.** (ejemplo para respuesta: si, permiso número 00, restaurante);
 19. Si se han otorgado permiso(s) y/o licencia(s) y/o autorización(es) de alcoholes permanente, el número correspondiente del permiso(s) y/o licencia(s) y/o autorización(es) permanente de alcoholes, incluyendo la actividad o giro que pertenece a título de permisionario o propietario a **CERVECERÍA MODELO DE TORREON, S.A. DE C.V.** (ejemplo para respuesta: si, permiso número 00, restaurante);
 20. Si se han otorgado permiso(s) y/o licencia(s) y/o autorización(es) de alcoholes permanente, el número correspondiente del permiso(s) y/o licencia(s) y/o autorización(es) permanente de alcoholes, incluyendo la actividad o giro que pertenece a título de permisionario o propietario a **LAS CERVEZAS MODELO EN EL PACIFICO, S.A. DE C.V.** (ejemplo para respuesta: si, permiso número 00, restaurante);
 21. Si se han otorgado permiso(s) y/o licencia(s) y/o autorización(es) de alcoholes permanente, el número correspondiente del permiso(s) y/o licencia(s) y/o autorización(es) permanente de alcoholes, incluyendo la actividad o giro que pertenece a título de permisionario o propietario a **FUNDACIÓN GRUPO MODELO, A.C.** (ejemplo para respuesta: si, permiso número 00, restaurante);
 22. Si se han otorgado permiso(s) y/o licencia(s) y/o autorización(es) de alcoholes permanente, el número correspondiente del permiso(s) y/o licencia(s) y/o autorización(es) permanente de alcoholes, incluyendo la actividad o giro que pertenece a título de permisionario o propietario a **CERVECERÍA DEL PACÍFICO, S. DE R.L. DE C.V.** (ejemplo para respuesta: si, permiso número 00, restaurante);
 23. Si se han otorgado permiso(s) y/o licencia(s) y/o autorización(es) de alcoholes permanente, el número correspondiente del permiso(s) y/o licencia(s) y/o autorización(es) permanente de alcoholes, incluyendo la actividad o giro que pertenece a título de permisionario o propietario a **MARATÓN PACIFICO, A.C.** (ejemplo para respuesta: si, permiso número 00, restaurante);
 24. Si se han otorgado permiso(s) y/o licencia(s) y/o autorización(es) de alcoholes permanente, el número correspondiente del permiso(s) y/o licencia(s) y/o autorización(es) permanente de alcoholes, incluyendo la actividad o giro que pertenece a título de permisionario o propietario a

Prolongación de Paseo Tabasco número 1401, Colonia Tabasco Dos Mil C.P. 85025

Tel (993) 310 32 32 www.villahermosa.gob.mx

2020-10-15



COMITÉ DE TRANSPARENCIA

#2020 Año de Leonora Vicario,
Gobernanta Madre de la Patria.

- CERVECERIA DEL PACIFICO, S.A. DE C.V.** (ejemplo para respuesta: si, permiso número 00, restaurante).
25. Si se han otorgado permiso(s) y/o licencia(s) y/o autorización(es) de alcoholes permanente, el número correspondiente del permiso(s) y/o licencia(s) y/o autorización(es) permanente de alcoholes, incluyendo la actividad o giro que pertenece a título de permisionario o propietario a **ESPECTÁCULOS COSTA DEL PACIFICO, S.A. DE C.V.** (ejemplo para respuesta: si, permiso número 00, restaurante);
 26. Si se han otorgado permiso(s) y/o licencia(s) y/o autorización(es) de alcoholes permanente, el número correspondiente del permiso(s) y/o licencia(s) y/o autorización(es) permanente de alcoholes, incluyendo la actividad o giro que pertenece a título de permisionario o propietario a **LAS CERVEZAS MODELO DEL OCCIDENTE, S. DE R.L. DE C.V.** (ejemplo para respuesta: si, permiso número 00, restaurante);
 27. Si se han otorgado permiso(s) y/o licencia(s) y/o autorización(es) de alcoholes permanente, el número correspondiente del permiso(s) y/o licencia(s) y/o autorización(es) permanente de alcoholes, incluyendo la actividad o giro que pertenece a título de permisionario o propietario a **CARTA BLANCA DE OCCIDENTE, S.A. DE C.V.** (ejemplo para respuesta: si, permiso número 00, restaurante);
 28. Si se han otorgado permiso(s) y/o licencia(s) y/o autorización(es) de alcoholes permanente, el número correspondiente del permiso(s) y/o licencia(s) y/o autorización(es) permanente de alcoholes, incluyendo la actividad o giro que pertenece a título de permisionario o propietario a **COMERDIS DE OCCIDENTE, S.A. DE C.V.** (ejemplo para respuesta: si, permiso número 00, restaurante);
 29. Si se han otorgado permiso(s) y/o licencia(s) y/o autorización(es) de alcoholes permanente, el número correspondiente del permiso(s) y/o licencia(s) y/o autorización(es) permanente de alcoholes, incluyendo la actividad o giro que pertenece a título de permisionario o propietario a **LAS CERVEZAS MODELO DEL CENTRO, S.A. DE C.V.** (ejemplo para respuesta: si, permiso número 00, restaurante);
 30. Si se han otorgado permiso(s) y/o licencia(s) y/o autorización(es) de alcoholes permanente, el número correspondiente del permiso(s) y/o licencia(s) y/o autorización(es) permanente de alcoholes, incluyendo la actividad o giro que pertenece a título de permisionario o propietario a **DISTRIBUIDORA DE CERVEZAS MODELO EN EL NORTE, S. DE R.L. DE C.V.** (ejemplo para respuesta: si, permiso número 00, restaurante);
 31. Si se han otorgado permiso(s) y/o licencia(s) y/o autorización(es) de alcoholes permanente, el número correspondiente del permiso(s) y/o licencia(s) y/o autorización(es) permanente de alcoholes, incluyendo la actividad o giro que pertenece a título de permisionario o propietario a **LAS CERVEZAS MODELO DEL NORESTE, S. DE R.L. DE C.V.** (ejemplo para respuesta: si, permiso número 00, restaurante);
 32. Si se han otorgado permiso(s) y/o licencia(s) y/o autorización(es) de alcoholes permanente, el número correspondiente del permiso(s) y/o licencia(s) y/o autorización(es) permanente de alcoholes, incluyendo la actividad o giro que pertenece a título de permisionario o propietario a **LAS CERVEZAS MODELO EN MORELOS, S.A. DE C.V.** (ejemplo para respuesta: si, permiso número 00, restaurante);
 33. Si se han otorgado permiso(s) y/o licencia(s) y/o autorización(es) de alcoholes permanente, el número correspondiente del permiso(s) y/o licencia(s) y/o autorización(es) permanente de alcoholes, incluyendo la actividad o giro que pertenece a título de permisionario o propietario a **LAS CERVEZAS MODELO EN SAN LUIS POTOSÍ, S.A. DE C.V.** (ejemplo para respuesta: si, permiso número 00, restaurante);
 34. Si se han otorgado permiso(s) y/o licencia(s) y/o autorización(es) de alcoholes permanente, el número correspondiente del permiso(s) y/o licencia(s) y/o autorización(es) permanente de alcoholes, incluyendo la actividad o giro que pertenece a título de permisionario o propietario a **LAS**



COMITÉ DE TRANSPARENCIA

2020. Año de Leona Vicario,
Benemérita Madre de la Patria.

- CERVEZAS MODELO DEL SURESTE, S.A. DE C.V.** (ejemplo para respuesta: si, permiso número 00, restaurante);
35. Si se han otorgado permiso(s) y/o licencia(s) y/o autorización(es) de alcoholes permanente, el número correspondiente del permiso(s) y/o licencia(s) y/o autorización(es) permanente de alcoholes, incluyendo la actividad o giro que pertenece a título de permisionario o propietario a **DISTRIBUIDORA DE CERVEZAS MODELO EN CHIHUAHUA, S.A. DE C.V.** (ejemplo para respuesta: si, permiso número 00, restaurante);
 36. Si se han otorgado permiso(s) y/o licencia(s) y/o autorización(es) de alcoholes permanente, el número correspondiente del permiso(s) y/o licencia(s) y/o autorización(es) permanente de alcoholes, incluyendo la actividad o giro que pertenece a título de permisionario o propietario a **LAS CERVEZAS MODELO DEL ESTADO DE MÉXICO, S.A. DE C.V.** (ejemplo para respuesta: si, permiso número 00, restaurante);
 37. Si se han otorgado permiso(s) y/o licencia(s) y/o autorización(es) de alcoholes permanente, el número correspondiente del permiso(s) y/o licencia(s) y/o autorización(es) permanente de alcoholes, incluyendo la actividad o giro que pertenece a título de permisionario o propietario a **LAS CERVEZAS MODELO DEL ALTIPLANO, S.A. DE C.V.** (ejemplo para respuesta: si, permiso número 00, restaurante);
 38. Si se han otorgado permiso(s) y/o licencia(s) y/o autorización(es) de alcoholes permanente, el número correspondiente del permiso(s) y/o licencia(s) y/o autorización(es) permanente de alcoholes, incluyendo la actividad o giro que pertenece a título de permisionario o propietario a **LAS CERVEZAS MODELO EN CAMPECHE, S.A. DE C.V.** (ejemplo para respuesta: si, permiso número 00, restaurante);
 39. Si se han otorgado permiso(s) y/o licencia(s) y/o autorización(es) de alcoholes permanente, el número correspondiente del permiso(s) y/o licencia(s) y/o autorización(es) permanente de alcoholes, incluyendo la actividad o giro que pertenece a título de permisionario o propietario a **LAS CERVEZAS MODELO EN LA ZONA METROPOLITANA, S.A. DE C.V.** (ejemplo para respuesta: si, permiso número 00, restaurante);
 40. Si se han otorgado permiso(s) y/o licencia(s) y/o autorización(es) de alcoholes permanente, el número correspondiente del permiso(s) y/o licencia(s) y/o autorización(es) permanente de alcoholes, incluyendo la actividad o giro que pertenece a título de permisionario o propietario a **LAS CERVEZAS MODELO EN HIDALGO, S.A. DE C.V.** (ejemplo para respuesta: si, permiso número 00, restaurante);
 41. Si se han otorgado permiso(s) y/o licencia(s) y/o autorización(es) de alcoholes permanente, el número correspondiente del permiso(s) y/o licencia(s) y/o autorización(es) permanente de alcoholes, incluyendo la actividad o giro que pertenece a título de permisionario o propietario a **LAS CERVEZAS MODELO EN NUEVO LEÓN, S.A. DE C.V.** (ejemplo para respuesta: si, permiso número 00, restaurante);
 42. Si se han otorgado permiso(s) y/o licencia(s) y/o autorización(es) de alcoholes permanente, el número correspondiente del permiso(s) y/o licencia(s) y/o autorización(es) permanente de alcoholes, incluyendo la actividad o giro que pertenece a título de permisionario o propietario a **LAS CERVEZAS MODELO EN BAJA CALIFORNIA, S.A. DE C.V.** (ejemplo para respuesta: si, permiso número 00, restaurante);
 43. Si se han otorgado permiso(s) y/o licencia(s) y/o autorización(es) de alcoholes permanente, el número correspondiente del permiso(s) y/o licencia(s) y/o autorización(es) permanente de alcoholes, incluyendo la actividad o giro que pertenece a título de permisionario o propietario a **CERVECERIA HEINEKEN MEXICO, S.A. DE C.V.** (ejemplo para respuesta: si, permiso número 00, restaurante);
 44. Si se han otorgado permiso(s) y/o licencia(s) y/o autorización(es) de alcoholes permanente, el número correspondiente del permiso(s) y/o licencia(s) y/o autorización(es) permanente de alcoholes, incluyendo la actividad o giro que pertenece a título de permisionario o propietario a

Prolongación de Paseo Tabasco número 1401, Colonia Tabasco Dos Mil C.P. 91035

Tel (993) 310 32 32 www.villahermosa.gob.mx

Página 12 de 15



COMITÉ DE TRANSPARENCIA

«2020 Año de Leona Vicario,
Bases de la Madres de la Patria»

- SERVICIOS INDUSTRIALES Y COMERCIALES, S.A DE C.V.** (ejemplo para respuesta: si, permiso número 00, restaurante).
45. Si se han otorgado permiso(s) y/o licencia(s) y/o autorización(es) de alcoholes permanente, el número correspondiente del permiso(s) y/o licencia(s) y/o autorización(es) permanente de alcoholes, incluyendo la actividad o giro que pertenece a título de permisionario o propietario a **ADMINISTRACION DE AGENCIAS Y DISTRIBUIDORAS, S.A. DE C.V.** (ejemplo para respuesta: si, permiso número 00, restaurante);
 46. Si se han otorgado permiso(s) y/o licencia(s) y/o autorización(es) de alcoholes permanente, el número correspondiente del permiso(s) y/o licencia(s) y/o autorización(es) permanente de alcoholes, incluyendo la actividad o giro que pertenece a título de permisionario o propietario a **GRUPO CERMOC, S.A. DE C.V.** (ejemplo para respuesta: si, permiso número 00, restaurante);
 47. Si se han otorgado permiso(s) y/o licencia(s) y/o autorización(es) de alcoholes permanente, el número correspondiente del permiso(s) y/o licencia(s) y/o autorización(es) permanente de alcoholes, incluyendo la actividad o giro que pertenece a título de permisionario o propietario a **CERVEZAS CUAUHEMOC MOCTEZUMA, S.A. DE C.V.** (ejemplo para respuesta: si, permiso número 00, restaurante);
 48. Si se han otorgado permiso(s) y/o licencia(s) y/o autorización(es) de alcoholes permanente, el número correspondiente del permiso(s) y/o licencia(s) y/o autorización(es) permanente de alcoholes, incluyendo la actividad o giro que pertenece a título de permisionario o propietario a **GRUPO CUAUHEMOC MOCTEZUMA, S.A. DE C.V.** (ejemplo para respuesta: si, permiso número 00, restaurante);
 49. Si se han otorgado permiso(s) y/o licencia(s) y/o autorización(es) de alcoholes permanente, el número correspondiente del permiso(s) y/o licencia(s) y/o autorización(es) permanente de alcoholes, incluyendo la actividad o giro que pertenece a título de permisionario o propietario a **CERVEZAS TECATE DE BAJA CALIFORNIA, S.A. DE C.V.** (ejemplo para respuesta: si, permiso número 00, restaurante);
 50. Si se han otorgado permiso(s) y/o licencia(s) y/o autorización(es) de alcoholes permanente, el número correspondiente del permiso(s) y/o licencia(s) y/o autorización(es) permanente de alcoholes, incluyendo la actividad o giro que pertenece a título de permisionario o propietario a **EXTRACTOS Y MALTAS, S.A. DE C.V.** (ejemplo para respuesta: si, permiso número 00, restaurante);
 51. Si se han otorgado permiso(s) y/o licencia(s) y/o autorización(es) de alcoholes permanente, el número correspondiente del permiso(s) y/o licencia(s) y/o autorización(es) permanente de alcoholes, incluyendo la actividad o giro que pertenece a título de permisionario o propietario a **CEBADAS Y MALTAS, S. DE R.L. DE C.V.** (ejemplo para respuesta: si, permiso número 00, restaurante);
 52. Si se han otorgado permiso(s) y/o licencia(s) y/o autorización(es) de alcoholes permanente, el número correspondiente del permiso(s) y/o licencia(s) y/o autorización(es) permanente de alcoholes, incluyendo la actividad o giro que pertenece a título de permisionario o propietario a **DISTRIBUIDORA DE BAJA CALIFORNIA, S.A. DE C.V.** (ejemplo para respuesta: si, permiso número 00, restaurante);
 53. Si se han otorgado permiso(s) y/o licencia(s) y/o autorización(es) de alcoholes permanente, el número correspondiente del permiso(s) y/o licencia(s) y/o autorización(es) permanente de alcoholes, incluyendo la actividad o giro que pertenece a título de permisionario o propietario a **CONTROLADORA DE NEGOCIOS COMERCIALES, S.A. DE C.V.** (ejemplo para respuesta: si, permiso número 00, restaurante);
 54. Si se han otorgado permiso(s) y/o licencia(s) y/o autorización(es) de alcoholes permanente, el número correspondiente del permiso(s) y/o licencia(s) y/o autorización(es) permanente de alcoholes, incluyendo la actividad o giro que pertenece a título de permisionario o propietario a **COMERCIAL OXXO, S.A. DE C.V.** (ejemplo para respuesta: si, permiso número 00, restaurante);



COMITÉ DE TRANSPARENCIA

2012 Año de Laona Vicario
Benemérita Madre de la Patria

55. Si se han otorgado permiso(s) y/o licencia(s) y/o autorización(es) de alcoholes permanente, el número correspondiente del permiso(s) y/o licencia(s) y/o autorización(es) permanente de alcoholes, incluyendo la actividad o giro que pertenece a título de permisionario o propietario a **FOMENTO ECONÓMICO MEXICANO, S.A.B. DE C.V.** (ejemplo para respuesta: si, permiso número 00, restaurante);
56. Si se han otorgado permiso(s) y/o licencia(s) y/o autorización(es) de alcoholes permanente, el número correspondiente del permiso(s) y/o licencia(s) y/o autorización(es) permanente de alcoholes, incluyendo la actividad o giro que pertenece a título de permisionario o propietario a **FEMSA CERVEZA, S.A. DE C.V.** (ejemplo para respuesta: si, permiso número 00, restaurante);
57. Si se han otorgado permiso(s) y/o licencia(s) y/o autorización(es) de alcoholes permanente, el número correspondiente del permiso(s) y/o licencia(s) y/o autorización(es) permanente de alcoholes, incluyendo la actividad o giro que pertenece a título de permisionario o propietario a **FEMSA COMERCIO, S.A. DE C.V.** (ejemplo para respuesta: si, permiso número 00, restaurante);
58. Si se han otorgado permiso(s) y/o licencia(s) y/o autorización(es) de alcoholes permanente, el número correspondiente del permiso(s) y/o licencia(s) y/o autorización(es) permanente de alcoholes, incluyendo la actividad o giro que pertenece a título de permisionario o propietario a **COMEXTRA, S.A. DE C.V.** (ejemplo para respuesta: si, permiso número 00, restaurante);
59. Si se han otorgado permiso(s) y/o licencia(s) y/o autorización(es) de alcoholes permanente, el número correspondiente del permiso(s) y/o licencia(s) y/o autorización(es) permanente de alcoholes, incluyendo la actividad o giro que pertenece a título de permisionario o propietario a **DIBLO CORPORATIVO, S.A. DE C.V.** (ejemplo para respuesta: si, permiso número 00, restaurante);
60. Si se han otorgado permiso(s) y/o licencia(s) y/o autorización(es) de alcoholes permanente, el número correspondiente del permiso(s) y/o licencia(s) y/o autorización(es) permanente de alcoholes, incluyendo la actividad o giro que pertenece a título de permisionario o propietario a **SANTOS LAGUNA, S.A. DE C.V.** (ejemplo para respuesta: si, permiso número 00, restaurante);
61. Si se han otorgado permiso(s) y/o licencia(s) y/o autorización(es) de alcoholes permanente, el número correspondiente del permiso(s) y/o licencia(s) y/o autorización(es) permanente de alcoholes, incluyendo la actividad o giro que pertenece a título de permisionario o propietario a **INAMEX DE CERVEZA Y MALTA, S.A. DE C.V.** (ejemplo para respuesta: si, permiso número 00, restaurante);
62. Si se han otorgado permiso(s) y/o licencia(s) y/o autorización(es) de alcoholes permanente, el número correspondiente del permiso(s) y/o licencia(s) y/o autorización(es) permanente de alcoholes, incluyendo la actividad o giro que pertenece a título de permisionario o propietario a **ENVASES Y TAPAS MODELO, S.A. DE C.V.** (ejemplo para respuesta: si, permiso número 00, restaurante), y
63. Si se han otorgado permiso(s) y/o licencia(s) y/o autorización(es) de alcoholes permanente, el número correspondiente del permiso(s) y/o licencia(s) y/o autorización(es) permanente de alcoholes, incluyendo la actividad o giro que pertenece a título de permisionario o propietario a **CERVECERIA MEXICANA, S.A. DE C.V.** (ejemplo para respuesta: si, permiso número 00, restaurante) "

Toda vez que el interesado requiere obtener información inherente a permisos y/o licencias es decir, requiere acceder a información creada, administrada o en posesión de Sujeto Obligado distinto del H. Ayuntamiento de Centro; por lo que se **DECLARA LA NOTORIA INCOMPETENCIA, para conocer de la misma**, en consecuencia se deberán emitir los Acuerdos correspondientes, los cuales deberán estar suscritos por los que integramos este Comité de Transparencia, en el que se informe a la parte solicitante que este Órgano Colegiado resolvió CONFIRMAR que el H. Ayuntamiento de Centro, es **NOTORIAMENTE INCOMPETENTE** para conocer de las solicitudes con números folios **00458220 y 00459720**.

Prolongación de Paseo Tabasco número 1401, Colonia Tabasco Dos Mil Cuatrocientos

Tel. (993) 410 32 32 www.ydilahermosa.gob.mx



COMITÉ DE TRANSPARENCIA

Artículo 17 Bis, Ley Federal de
Transparencia y Acceso a la Información Pública

SEGUNDO. - Se instruye al Titular de la Coordinación de Transparencia del H. Ayuntamiento de Centro, haga entrega al solicitante, de la presente acta y del correspondiente Acuerdo de Notoria Incompetencia; mismo que deberá ser notificado a través de la Plataforma Nacional de Transparencia y/o Sistema Infomex, por ser el medio que para tales efectos señaló el interesado.

TERCERO. - Publíquese la presente acta en el Portal de Transparencia de este Sujeto Obligado.

VI.- Asuntos Generales. - No habiendo asuntos generales que tratar, se procede a desahogar el siguiente punto. -----

VII.- Clausura de la Sesión. - Cumpliendo el objetivo de la presente reunión y agotado el orden del día, se procedió a clausurar la reunión extraordinaria del Comité de Transparencia del H. Ayuntamiento Constitucional de Centro, Tabasco, siendo las once horas con cincuenta minutos, de la fecha de su inicio, firmando la presente acta al margen y al calce quienes en ella intervinieron.

Integrantes del Comité de Transparencia del H. Ayuntamiento Constitucional del Municipio de Centro, Tabasco.

Lic. Martha Elena Ceferino Izquierdo
Directora de Asuntos Jurídicos
Presidente

Lic. Homero Aparicio Brown
Coordinador de Transparencia y Acceso
a la Información Pública
Secretario

**Mtro. en Derecho Babe Segura
Córdova**
Coordinador de Modernización e
Innovación
Vocal



COMITÉ DE
TRANSPARENCIA