CENTRO
AGUA • ENERGÍA • SUSTENTABILIDAD
H. AYUNTAMIENTO | 2018 • 2021

# ORGANIGRAMA

## DIRECCION DE ASUNTOS JURIDICOS

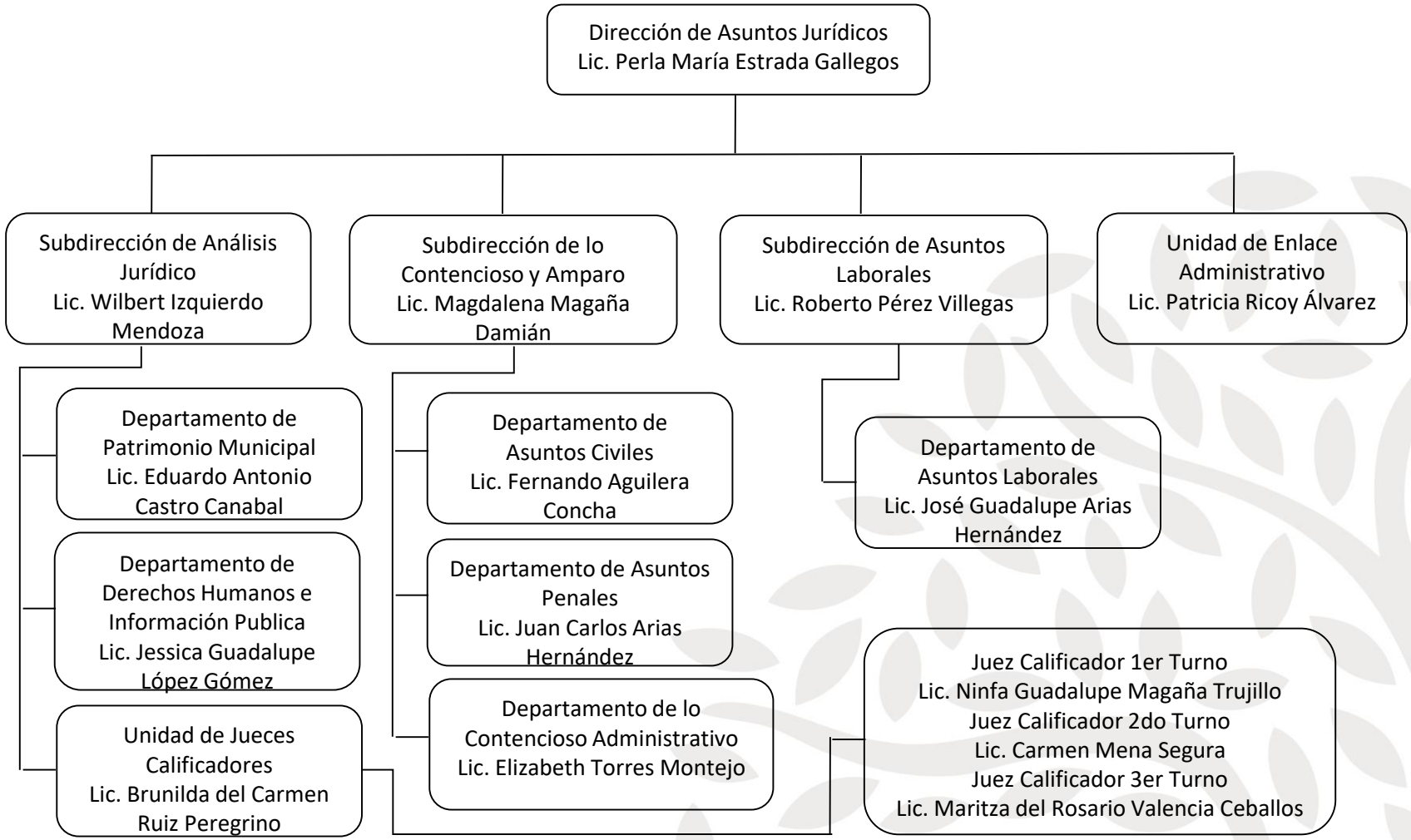


AGUA • ENERGÍA • SUSTENTABILIDAD