CENTRO
HONESTIDAD Y RESULTADOS
2021-2024

ORGANIGRAMA
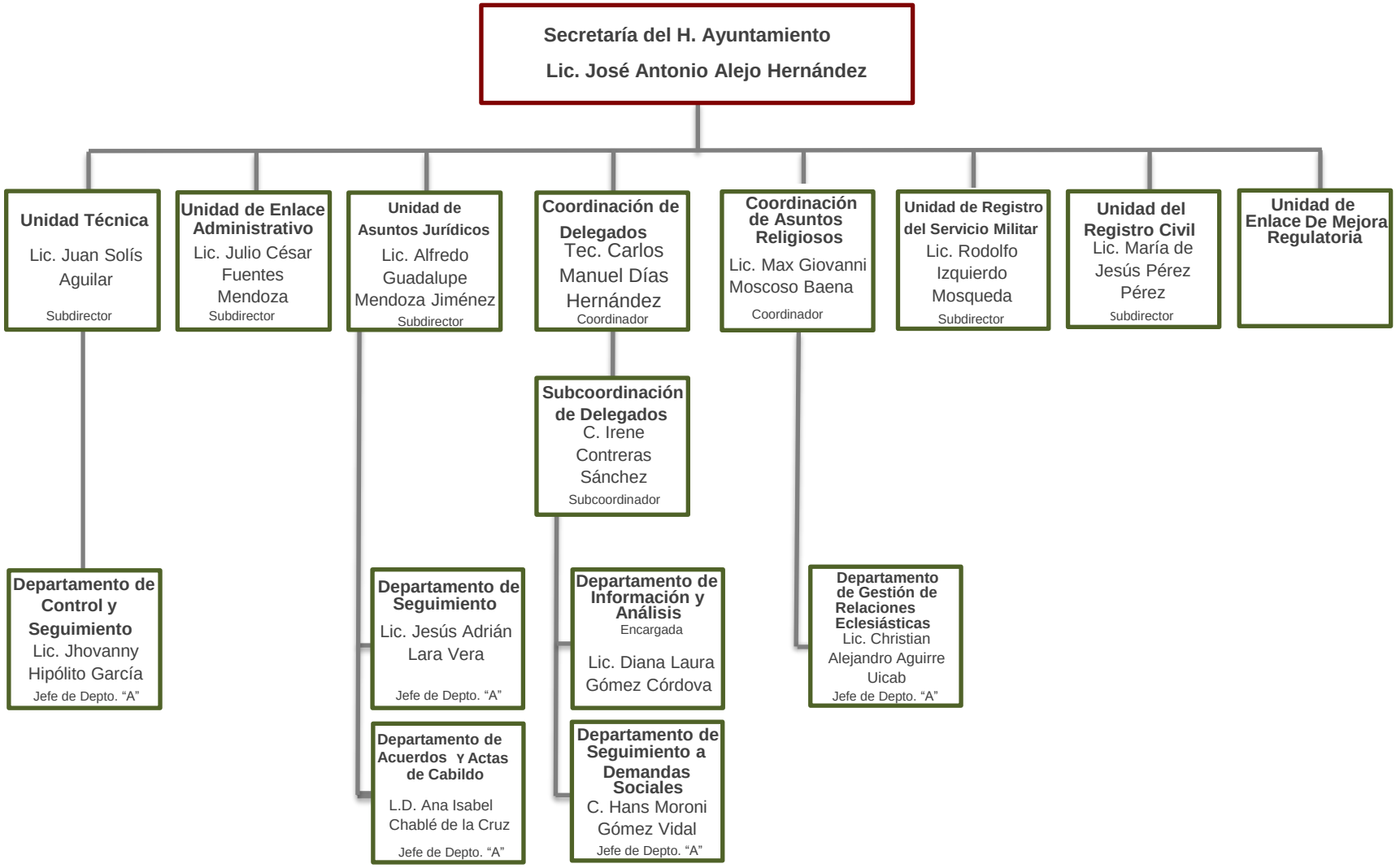
SECRETARÍA DEL H. AYUNTAMIENTO