

PROGRAMA MUNICIPAL DE DESARROLLO URBANO DEL MUNICIPIO DE CENTRO TABASCO (PMDU)

LIC. YOLANDA OSUNA HUERTA
PRESIDENTA DEL MUNICIPIO DE CENTRO 2021 - 2024

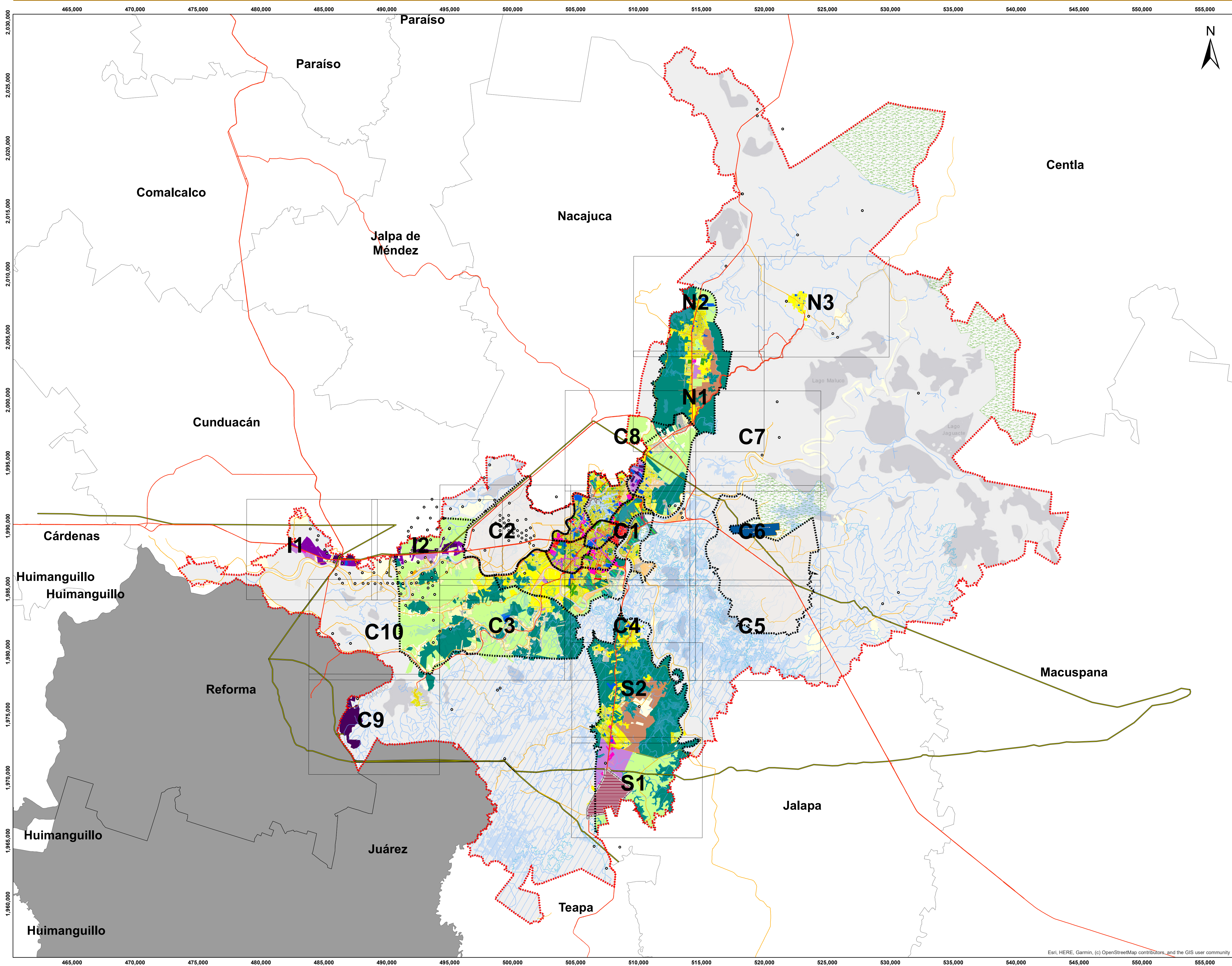

CENTRO
HONESTIDAD Y RESULTADOS
2021-2024

SIMBOLOGÍA BÁSICA

- | | |
|---|--|
| LÍMITE DEL MUNICIPIO DE CENTRO | LÍMITE DE DISTRITOS |
| POLÍGONO REGLAMENTO DE PROTECCIÓN A INMUEBLES | ACUERDO POR EL QUE SE DECLARA EL CENTRO HISTÓRICO DE LA CIUDAD DE VILLAHERMOSA |
| ÁREA DE REGENERACIÓN URBANA | NORMA PARA IMPULSAR LA PRODUCCIÓN DE VIVIENDA POPULAR |
| POLÍGONO SUJETO A PLAN MAESTRO | |

SIMBOLOGÍA CARRETERA Y PETROLERA

- | | |
|---------------------|--------|
| VIALIDAD PRIMARIA | POZOS |
| VIALIDAD SECUNDARIA | DUCTOS |

SIMBOLOGÍA HÍDRICA

- | | |
|--------------------|------------------------|
| CUERPOS DE AGUA | ÁREA NATURAL PROTEGIDA |
| CORRIENTES DE AGUA | HUMEDAL |

SIMBOLOGÍA DE USO DE SUELO

- | | |
|---|---------------------------------------|
| HABITACIONAL MIXTO DENSIDAD MÁXIMA | ASENTAMIENTO HUMANO |
| HABITACIONAL MIXTO DENSIDAD ALTA | AGROPECUARIO |
| HABITACIONAL MIXTO DENSIDAD MEDIA | CENTRO DE BARRIO |
| HABITACIONAL MIXTO DENSIDAD BAJA | COMERCIO |
| HABITACIONAL MIXTO DENSIDAD MINIMA | EQUIPAMIENTO |
| HABITACIONAL MIXTO DENSIDAD RESTRINGIDA | ECOTURISMO |
| HABITACIONAL RURAL DE BAJA DENSIDAD | ESPACIO PÚBLICO |
| INDUSTRIA LIGERA | PROGRAMA PARCIAL DE DESARROLLO URBANO |
| INDUSTRIA MEDIANA | ZONA DE TRANSICIÓN |
| INDUSTRIA PESADA | ÁREA DE VALOR AMBIENTAL |

FUENTE

MAPA DE ELABORACIÓN PROPIA CON INFORMACIÓN DE INEGI (2021). Conjunto de datos vectoriales de la carta topográfica escala 1:250,000 por entidad federativa (2021), Tabasco (Data set), <https://www.inegi.org.mx/apps/mapas/?ag=27> INEGI. Censo de Población y Vivienda 2020. SNIEG. Información de Interés Nacional. Conjunto de indicadores de población y vivienda a nivel AGEB y manzana urbana de la entidad federativa de Tabasco, provenientes del Censo de Población y Vivienda 2020. H. AYUNTAMIENTO DE CENTRO, INSTITUTO DE PLANEACIÓN Y DESARROLLO URBANO DEL MUNICIPIO DE CENTRO.

LOCALIZACIÓN

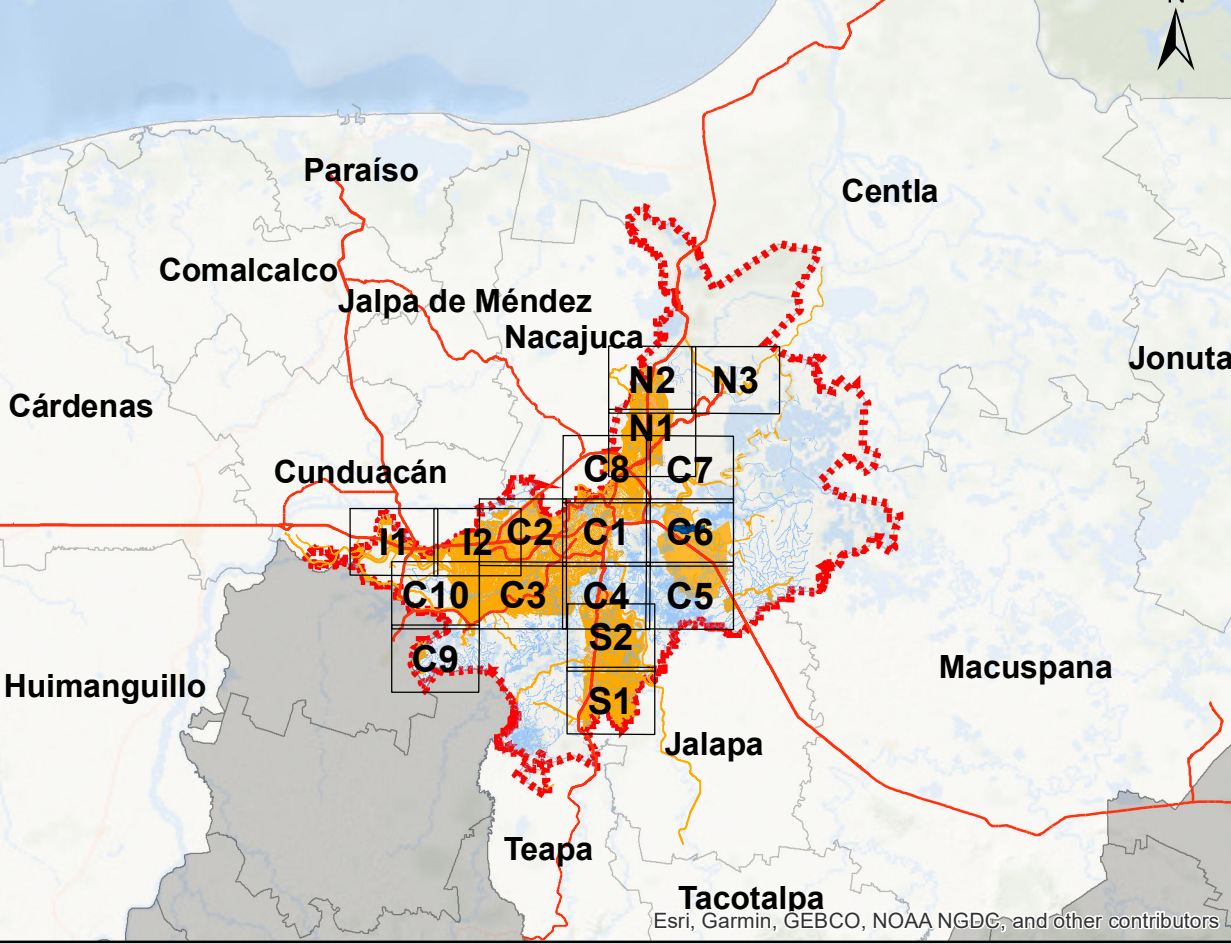

LIC. JOSÉ ANTONIO ALEJO HERNÁNDEZ
SECRETARIO DEL AYUNTAMIENTO

DRA. AIDA LÓPEZ CERVANTES
DIRECTORA DEL INSTITUTO DE PLANEACIÓN Y DESARROLLO URBANO (IMPLAN)

ESCALA: 1:140,000

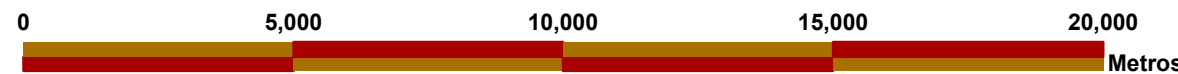

Elaborado por: EVS.

NOMBRE DE PLANO:

PLANO LLAVE
ZONIFICACIÓN SECUNDARIA

SISTEMAS DE PROYECCIÓN
SISTEMA DE COORDENADAS: UTM ZONA 15 NORTE
PROYECCIÓN: UNIVERSAL TRANSVERSA DE MERCATOR
DATUM: WGS1984
CUADRICULA CADA 5,000 METROS

FECHA:

LL 01



OCTUBRE, 2023