H. AYUNTAMIENTO CONSTITUCIONAL DE CENTRO VILLAHERMOSA, TABASCO, MÉXICO.

CENTRO HONESTIDAD Y RESULTADOS 2021-2024
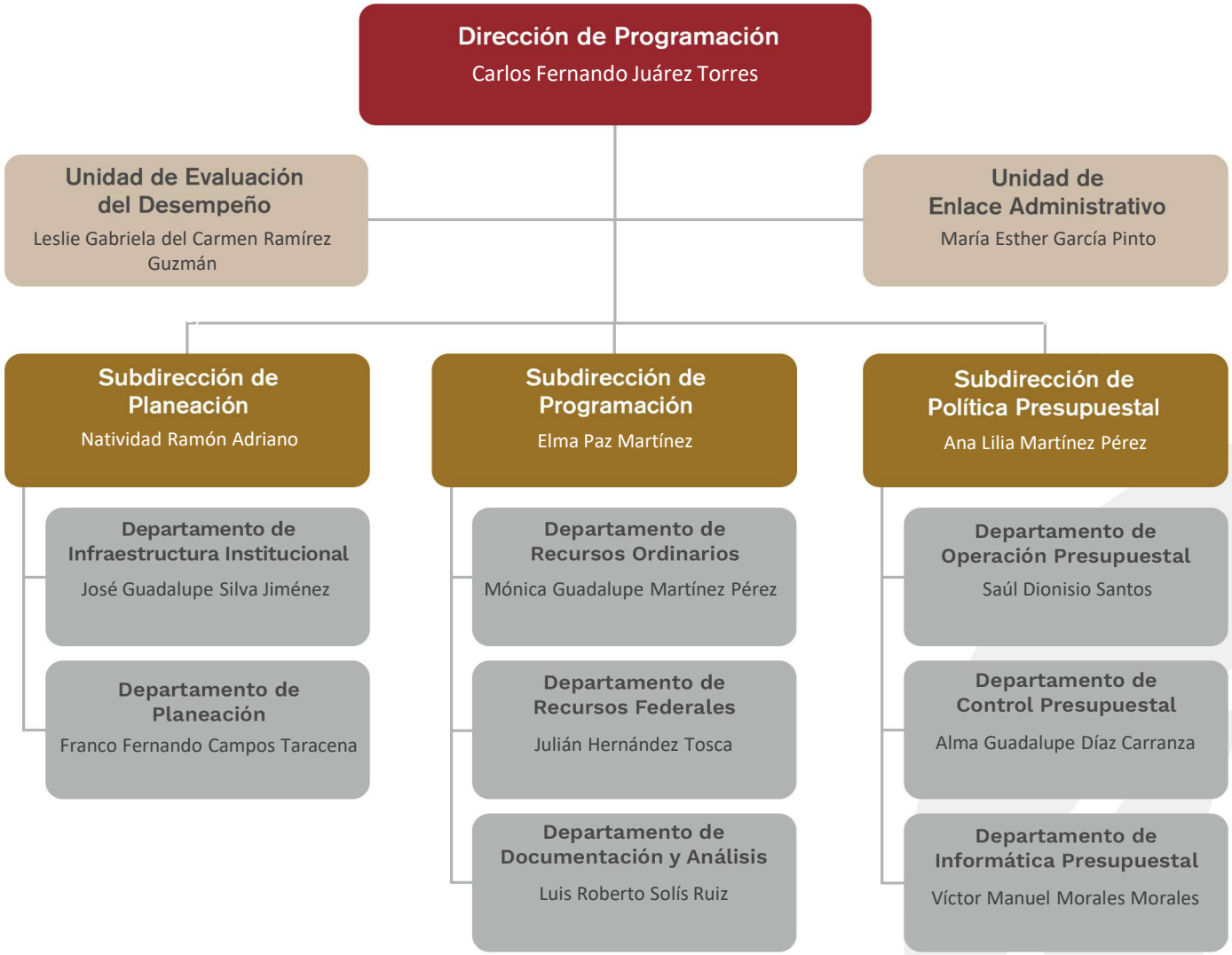
Dirección de Programación