



**Centro** | motor  
del cambio  
GOBIERNO MUNICIPAL 2013-2015

Coordinación de Transparencia  
y Acceso a la Información Pública

José María Morelos y Pavón # 151, Esquina Progreso  
Col. Atasta de Serra C.P. 86100, Villahermosa, Tabasco.  
Tel. Directo: 3166324  
www.villahermosa.gob.mx

COORDINACIÓN DE TRANSPARENCIA  
Y ACCESO A LA INFORMACIÓN  
PÚBLICA DEL MUNICIPIO DEL CENTRO

**Expediente: COTAIP/767/2014**  
**Folio INFOMEX: 00001114**

**Acuerdo de Disponibilidad COTAIP/028-00001114**

**CUENTA:** Mediante el Sistema Electrónico de uso remoto INFOMEX-TABASCO, siendo las siete horas con cincuenta y tres minutos, del día treinta de diciembre del año dos mil catorce, se tuvo al peticionario **Angel Hernández**, por haciendo valer su derecho a solicitar información presuntamente generada o en poder de este Sujeto Obligado; por lo que acorde al marco normativo que en materia de Transparencia rige en la entidad y este municipio, procedase a emitir el correspondiente acuerdo.----

-----**Conste.**

**ACUERDO**

**H. AYUNTAMIENTO DE CENTRO, COORDINACIÓN DE TRANSPARENCIA Y ACCESO A LA INFORMACIÓN PÚBLICA; VILLAHERMOSA, TABASCO, A TREINTA DE ENERO DE DOS MIL QUINCE.**-----

**Vistos:** la cuenta que antecede, **se acuerda:** -----

**PRIMERO.** Vía electrónica, se tuvo al interesado **Angel Hernández**, por presentando solicitud de información, bajo los siguientes términos: **“LA INFORMACION A SOLICITAR EN EL ARCHIVO ANEXO**

**Por este medio me dirijo a usted a fin de solicitarle la siguiente información:**

- 1.-Número total de calles del municipio.
  - 2.-Número de calles urbanizadas (con servicios públicos como drenaje y alcantarillado, agua, electricidad, alumbrado público, pavimentación) y número de calles sin urbanización en el municipio.
  - 3.-Número de calles pavimentadas y número de calles por pavimentar en el municipio.
  - 4.-Número de calles que recibieron servicios de bacheo y número de calles que no recibieron dicho servicio en el municipio.
- En caso de contar con dicha información le solicito me la envíe en formato digital.**

**Sin más por el momento reciba un cordial saludo.” ... (Sic)**-----



H. AYUNTAMIENTO  
CONSTITUCIONAL DE CENTRO  
VILLAHERMOSA, TAB. MEX.



**Centro** | *motor  
del cambio*

GOBIERNO MUNICIPAL 2013-2016

Coordinación de Transparencia  
y Acceso a la Información Pública

José María Morelos y Pavón # 151, Esquina Progreso  
Cil. Atasta de Sierra C.P. 86100, Villahermosa, Tabasco.  
Tel. Directo: 3168324  
www.villahermosa.gob.mx

**SEGUNDO.** Con fundamento en los artículos 38, 39 fracciones III y VI y 48 de la Ley de Transparencia y Acceso a la Información Pública del Estado de Tabasco, 45 del Reglamento a la misma, y los artículos 2, 5, 21, 23, y 28 del Reglamento de Transparencia y Acceso a la Información Pública de Centro, Tabasco; siendo de la competencia de este H. Ayuntamiento del municipio de Centro, Tabasco, en su calidad de Sujeto Obligado, conocer y resolver, por cuanto a la solicitud de información, presentada vía electrónica, por el C. **Angel Hernández**, en el presente Acuerdo, se otorga el debido trámite y resolución, en atención a las respuestas otorgadas, por los titulares del Instituto Municipal de Planeación y Desarrollo Urbano, Coordinación del Sistema de Agua y Saneamiento y la Dirección de Obras, Ordenamiento Territorial y Servicios Municipales, mediante los oficios **IMPLAN/060/2015, SAS/0142/2015 Y DOOTSM/0288/2015**, los cuales se adjuntan para ser parte integral de este Acuerdo. Documentos Públicos, en los cuales se advierte que dichas Dependencias, son las que acorde a sus facultades y atribuciones previstas en los artículos 236 y 145, del Reglamento de la Administración Pública del Municipio de Centro, Tabasco y el artículo 10 del Acuerdo de Creación del Instituto Municipal de Planeación y Desarrollo Urbano de Centro, les corresponde pronunciarse respecto de la información pretendida por el interesado **Angel Hernández**, relativa a **“LA INFORMACION A SOLICITAR EN EL ARCHIVO ANEXO**

**Por este medio me dirijo a usted a fin de solicitarle la siguiente información:**

- 1.-Número total de calles del municipio.
- 2.-Número de calles urbanizadas (con servicios públicos como drenaje y alcantarillado, agua, electricidad, alumbrado público, pavimentación) y número de calles sin urbanización en el municipio.
- 3.-Número de calles pavimentadas y número de calles por pavimentar en el municipio.
- 4.-Número de calles que recibieron servicios de bacheo y número de calles que no recibieron dicho servicio en el municipio.

**En caso de contar con dicha información le solicito me la envíe en formato digital.**

**Sin más por el momento reciba un cordial saludo.”... (Sic).** Respuestas que remiten dichas Dependencias, en términos de los oficios señalados con antelación y anexos constantes de cincuenta (50) fojas útiles en medio magnético, en versión pública a la cual se refiere la fracción XVI del artículo 5 y 9 párrafo segundo de la Ley competente y 50 de su Reglamento a la misma. **En virtud de que el archivo que contiene la información requerida por el solicitante, rebasa el límite permitido para su envío por el Sistema Infomex que es de (5 Mb), se le comunica al**



**Centro** | *motor del cambio*

H. AYUNTAMIENTO CONSTITUCIONAL DE CENTRO VILLAHERMOSA, TAB. MEX.  
COORDINACIÓN DE TRANSPARENCIA Y ACCESO A LA INFORMACIÓN PÚBLICA DEL MUNICIPIO DEL CENTRO

GOBIERNO MUNICIPAL 2013-2018

Coordinación de Transparencia y Acceso a la Información Pública

José María Morelos y Pavón # 151, Esquina Progreso  
Col. Atasta de Serra C.P. 86100, Villahermosa, Tabasco  
Tel. Directo: 3166324  
www.villahermosa.gob.mx

**petionario que dicha información le será entregada, previa presentación de acuse de recibo generado por el Sistema Infomex, en el domicilio que ocupa la Coordinación de Transparencia señalado en el presente párrafo, o bien puede localizarla en el Portal de Transparencia de este H. Ayuntamiento en el artículo 10, fracción I, inciso e), rubro Buscar Solicitudes.** De igual forma hágasele saber al interesado **Angel Hernández**, que para cualquier aclaración o mayor información de la misma o bien de requerir apoyo para realizar la consulta de su interés, puede acudir a esta Coordinación, ubicada en Calle José María Morelos y Pavón número 151, esquina Progreso, Colonia Atasta de Serra de esta Ciudad, Código Postal 86100, en horario de 8:00 a 15:00 horas de lunes a viernes, en días hábiles, en donde con gusto se le brindará la atención necesaria, a efectos de garantizarle el debido ejercicio del derecho de acceso a la información.-----

**TERCERO.** Hágase saber al solicitante **Angel Hernández**, que de conformidad con los artículos 59, 60 y 62 de la Ley de Transparencia y Acceso a la Información Pública del Estado de Tabasco, así como 51 y 52 de su Reglamento, que en caso de no estar conforme con este Acuerdo, puede interponer por sí mismo o a través de representante legal, recurso de revisión, dentro de los quince días hábiles siguientes a la notificación del presente acuerdo, ante el Instituto Tabasqueño de Transparencia y Acceso a la Información Pública.-----

**CUARTO.** Publíquese la solicitud recibida y la respuesta dada en el Portal de Transparencia de este Sujeto Obligado, tal y como lo señala el artículo 10 fracción I, inciso e) de la Ley de Transparencia y Acceso a la Información Pública del Estado de Tabasco y 12 de los Lineamientos Generales para el Cumplimiento de las Obligaciones de Transparencia de los Sujetos Obligados en el Estado de Tabasco, para los efectos correspondientes.-----

**QUINTO.-** En término de lo dispuesto en los artículos 39 Fracción VI, 52 y 53 de la Ley de la Materia, así como del artículo 39 Fracción II del Reglamento a la misma, notifíquese al petionario vía electrónica por el Sistema INFOMEX-TABASCO, insertando íntegramente el presente acuerdo, además túrnese copia por ese mismo medio, al Instituto Tabasqueño de Transparencia y Acceso a la Información Pública (ITAIP) quien es la autoridad rectora en materia de transparencia y acceso a la



información pública del Estado, para su conocimiento y efectos de ley a que hubiere lugar.-----

**SEXTO.** Remítase copia de este acuerdo al Titular del Sujeto Obligado y en su oportunidad, archívese el presente asunto como total y legalmente concluido.-----

Así lo acordó, manda y firma, la Doctora en Derecho Enma Estela Hernández Domínguez, Titular de la Coordinación de Transparencia y Acceso a la Información Pública del H. Ayuntamiento de Centro, Tabasco, por y ante la Lic. Karina del Carmen Quijano Espinosa, con quien legalmente actúa y da fe, en la Ciudad de Villahermosa, Capital del Estado de Tabasco, a treinta de enero del año dos mil quince.-----

Cúmplase.



Expediente: COTAIP/767/2014 Folio INFOMEX: 00001114  
Acuerdo de Disponibilidad COTAIP/028-00001114

COORDINACIÓN DE TRANSPARENCIA  
Y ACCESO A LA INFORMACIÓN  
PÚBLICA DEL MUNICIPIO DEL CENTRO

**OFICIO No. IMPLAN/060/2015.**  
**ASUNTO: Requerimiento de Información.**  
Villahermosa, Tabasco, a 28 de enero del 2015.

**DRA. EN DCHO. ENMA ESTELA HERNANDEZ DOMÍNGUEZ**  
**COORDINADORA DE TRANSPARENCIA Y ACCESO**  
**A LA INFORMACIÓN PÚBLICA**  
**Presente.**

En atención a su oficio número COTAIP/0133/2015, de fecha 27 de enero del presente año, en el que requiere información solicitada a través del Sistema Electrónico Infomex-Tabasco, con número de folio 00001114, presentada por quien dijo llamarse Ángel Hernández, relativa a: "LA INFORMACIÓN A SOLICITAR EN EL ARCHIVO ANEXO".

Por lo anterior y para el trámite correspondiente, anexo al presente:

En el punto 1. **Número total de calles del municipio**, este Instituto de Planeación, se adjunta como respuesta al oficio antes mencionado 10 planos correspondientes al área urbana del Municipio de Centro y una tabla en formato excel, con nombre de calles, longitud y superficie, esto con el fin de dar respuesta a la información solicitada.

No omito manifestar, que en relación a los puntos restantes, estos corresponden a otras áreas del Municipio.

Sin otro particular le envió un cordial saludo.



**ATENTAMENTE**



**ING. LORENZO BALDERAS MADERA**  
Director del IMPLAN Centro

C.C.P. LIC. HUMBERTO DE LOS SANTOS BERTRUY. -PRESIDENTE MUNICIPAL DE CENTRO.- PRESENTE.  
ARCHIVO  
I'LBM/I'AMGB\*

NOMBRES	DISTRITO I	SUP. APROX. DEL		NOMBRES	DISTRITO I	LONGITUD (MT)	SUP. APROX. DEL TRAMO (M2)
		LONGITUD (MT)	TRAMO (M2)				
No. 1	EUSEBIO CASTILLO	605	5,189	No. 41	IGNACIO ALLENDE	688	4,843
No. 2	IGNACIO ALLENDE	394	1,284	No. 42	MANUEL P MERINO	29	229
No. 3	JOSE MARIA GUERRA	96	812	No. 43	MANUEL DOBLADO	253	1,664
No. 4	JOAQUIN CAÑERO	154	895	No. 44	OCAMPO	11	92
No. 5	JUAN ALVAREZ	628	4,265	No. 45	CIRCUITO LA POLVORA	118	317
No. 6	DOÑA FIDENCIA	623	4,434	No. 46	JUAN M. MAYANS	173	591
No. 7	VENUSTIANO CARRANZA	633	4,699	No. 47	JOSE VICTOR JIMENEZ FALCON	112	651
No. 8	FRANCISCO I. MADERO	640	10,159	No. 48	IGNACIO LOPEZ RAYON	240	1,409
No. 9	AV. JOSE MARIA PINO SUAREZ	646	8,731	No. 49	PEREDO	814	669
No. 10	PRIMAVERA	173	1,349	No. 50	MARIANO ARISTA	423	2,497
No. 11	CD. PEDRO FUENTES	127	785	No. 51	MANUEL BRUNO	255	1,618
No. 12	CHOCONATO	53	314	No. 52	MELCHOR OCAMPO	299	2,148
No. 13	AV. CONSTITUCIÓN	656	9,014	No. 53	INDEPENDENCIA	370	1,650
No. 14	MALECON CARLOS A MADRAZO	681	9,652	No. 54	VICENTE GUERRERO	116	991
No. 15	AMADO NERVO	144	1,348	No. 55	JOAQUIN PEDRERO	170	1,501
No. 16	JOSE ILLANES	171	1,508	No. 56	CORRERO MANDAL	368	2,062
No. 17	HERMANOS BASTAR ZOZAYA	839	6,700	No. 57	LEON ALFARO TORRES	69	576
No. 18	GUILERMO PRIETO	106	611	No. 58	PERALTA G	78	420
No. 19	ROSA M GUTIERREZ ESKILDSEN	179	1,406	No. 59	HERMENEGILDO GALEANA	298	2,114
No. 20	PEDRO FUENTES	841	6,462	No. 60	JOSE MARIA MORELOS Y PAVON	378	2,288
No. 21	LINO MERINO	833	6,430	No. 61	PEDRO C. COLORADO	385	2,883
No. 22	FCD. VILLA	145	435	No. 62	MARCUS	91	690
No. 23	ANDRES SANCHEZ MAGALLANES	820	4,613	No. 63	JOSE NARCIZO ROVIROSA	170	975
No. 24	1RA. CDA. DE PINO SUAREZ	49	215	No. 64	IGNACIO ALDAMA	521	3,197
No. 25	2DA. CDA. DE PINO SUAREZ	64	360	No. 65	IGNACIO RAMIREZ	350	2,451
No. 26	MARIA DEL CARMEN SANCHEZ	209	937	No. 66	FCD. JOAQUIN PEDRERO	296	2,488
No. 27	SIMON SARLAT	406	2,860	No. 67	5 DE MAYO	397	649
No. 28	MANUEL SANCHEZ MARMOL	330	1,994	No. 68	VAZQUEZ NORTE	153	1,017
No. 29	GENERAL IGNACIO ZARAGOZA	967	7,729	No. 69	MIGUEL HIDALGO	221	1,441
No. 30	MARIANO MATAMOROS	100	697	No. 70	EUSEBIO CASTILLO	312	2,315
No. 31	CION. MRS BLANCAS MARIPOSAS	98	494	No. 71	CUAHJTEMOC	310	2,277
No. 32	2DA. DE ROSALES	126	692	No. 72	NARCIZO SAENZ	208	977
No. 33	1RA. DE ROSALES	211	1,255	No. 73	BENITO JUAREZ	482	3,128
No. 34	2 DE ABRIL	139	777	No. 74	MIGUEL LERDO DE TEJADA	115	611
No. 35	IGUALA	420	3,035	No. 75	JUAN ALVAREZ	88	388
No. 36	ARTEAGA	217	1,250	No. 76	FRANCISCO I MADERO	171	7,747
No. 37	CORREGIDORA ORTIZ	134	717	No. 77	MALECON CARLOS A MADRAZO	1,067	14,518
No. 38	PLAN DE AYUTLA	225	1,201	No. 78	AV. JOSE MARIA PINO SUAREZ	406	5,286
No. 39	JUAN DE LA BARRERA	81	348	No. 79	GENERAL IGNACIO ZARAGOZA	174	1,260
No. 40	NICOLAS BRAVO	163	1,079	No. 80	CONSTITUCION	338	6,377
<b>TOTALES</b>						<b>25,305</b>	<b>205,490</b>



**LOCALIZACIÓN**



**CARTA URBANA DE LA CIUDAD DE VILLAHERMOSA 2014 - 2015**

**SIMBOLOGÍA**

- Distrito I
- LN9250M\_canal
- PG9250M\_area\_urbana
- PG925M\_Manzanías
- LN9250M\_puente
- LN9250M\_carretera**
- ADMIN, DERECHO, TIPO**
- Federal, Libre, Pavimentada
- Estatal, Libre, Pavimentada
- Municipal, Libre, Pavimentada
- Municipal, Libre, pavimentada
- Estatal, libre, Pavimentada
- Estatal, Restringido, Pavimentada
- Estatal, Libre, Revestida
- Estatal, Restringido, Revestida
- Municipal, Libre, Revestida
- Estatal, Libre, Terracería
- Estatal, Restringido, Terracería
- Municipal, Libre, Terracería
- LN9250M\_corriente\_de\_agua**
- CONDICION**
- Intermitente
- Perenne
- Arrollos\_cuerpos\_de\_agua

**PLANO:**  
**DISTRITO I**

**DIRECTOR:**  
**ING. LORENZO BALDERAS MADERA**  
Director del Instituto de Planeación y Desarrollo Urbano Municipal

**FECHA:**  
**27 DE ENERO DE 2015**

ESCALA GRÁFICA 1: 2, 500

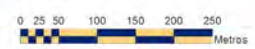

NOMBRES	DISTRITO I	LONGITUD (MT)	SUP. APROX. DEL TRAMO (M2)	NOMBRES	DISTRITO I	LONGITUD (MT)	SUP. APROX. DEL TRAMO (M2)
No. 1	EUSEBIO CASTILLO	605	5,189	No. 41	IGNACIO ALLENDE	688	4,843
No. 2	IGNACIO ALLENDE	194	1,284	No. 42	MANUEL P MERINO	29	229
No. 3	JOSE MARIA GURRIA	98	812	No. 43	MANUEL DOBLADO	253	1,664
No. 4	JOAQUIN CAÑEJO	154	895	No. 44	OCAMPO	11	92
No. 5	JUAN ALVAREZ	628	4,265	No. 45	CIRCUITO LA POLVORA	118	317
No. 6	DOÑA FIDENCIA	623	4,434	No. 46	JUAN M. MAYANS	173	591
No. 7	VENUSTIANO CARRANZA	633	4,699	No. 47	JOSE VICTOR JIMENEZ FALCON	112	651
No. 8	FRANCISCO I. MADERO	640	10,159	No. 48	IGNACIO LOPEZ RAYON	240	1,409
No. 9	AV. JOSE MARIA PINO SUAREZ	646	8,731	No. 49	PEREDO	814	699
No. 10	PRIMAVERA	173	1,249	No. 50	MARIANO ARISTA	423	2,497
No. 11	CD. PEDRO FUENTES	127	785	No. 51	MANUEL BRUNO	255	1,618
No. 12	CHOCONATO	53	314	No. 52	MELCHOR OCAMPO	299	2,148
No. 13	AV. CONSTITUCIÓN	656	9,014	No. 53	INDEPENDENCIA	370	1,650
No. 14	MALECÓN CARLOS A. MADRAZO	681	9,652	No. 54	VICENTE GUERRERO	116	991
No. 15	AMADO NERVO	144	1,348	No. 55	JOAQUIN PEDRERO	170	1,501
No. 16	JOSE BULNES	171	1,168	No. 56	OBREIRO MUNDIAL	368	2,062
No. 17	HERMANOS BASTAR ZOZAYA	839	6,700	No. 57	LEON ALEJO TORRES	69	576
No. 18	GUILLERMO PRIETO	106	611	No. 58	PERALTA G	78	420
No. 19	ROSA M GUTIERREZ ESKILDSEN	179	1,406	No. 59	HERMENEGILDO GALEANA	298	2,114
No. 20	PEDRO FUENTES	841	6,462	No. 60	JOSE MARIA MORELOS Y PAVON	378	2,288
No. 21	LINO MERINO	833	6,430	No. 61	PEDRO C. COLORADO	385	2,883
No. 22	FCO. VILLA	145	435	No. 62	MACUILIS	91	880
No. 23	ANDRES SANCHES MAGALLANES	820	4,613	No. 63	JOSE NARCIZO ROVIROSA	170	975
No. 24	1RA. CDA. DE PINO SUAREZ	49	215	No. 64	IGNACIO ALDAMA	521	3,197
No. 25	2DA. CDA. DE PINO SUAREZ	64	360	No. 65	IGNACIO RAMIREZ	350	2,451
No. 26	MARIA DEL CARMEN SANCHEZ	209	937	No. 66	FCO. JOAQUIN PEDRERO	296	2,488
No. 27	SIMON SARLAT	406	2,860	No. 67	5 DE MAYO	397	649
No. 28	MANUEL SANCHEZ MARMOL	330	1,994	No. 68	VAZQUEZ NORTE	153	1,017
No. 29	GENERAL IGNACIO ZARAGOZA	967	7,729	No. 69	MIGUEL HIDALGO	221	1,441
No. 30	MARIANO MATAMOROS	100	697	No. 70	EUSEBIO CASTILLO	312	2,315
No. 31	CJON. MIS BLANCAS MARIPOSAS	98	494	No. 71	CUAHUTEMOC	310	2,277
No. 32	2DA. DE ROSALES	126	692	No. 72	NARCIZO SAENZ	208	977
No. 33	1RA. DE ROSALES	211	1,255	No. 73	BENITO JUAREZ	482	3,128
No. 34	2 DE ABRIL	159	777	No. 74	MIGUEL LERDO DE TEJADA	115	611
No. 35	IGUALA	420	3,005	No. 75	JUAN ALVAREZ	68	388
No. 36	ARTEAGA	217	1,250	No. 76	FRANCISCO I MADERO	171	7,747
No. 37	CORREGIDORA ORTIZ	134	717	No. 77	MALECON CARLOS A MADRAZO	1,067	14,518
No. 38	PLAN DE AYUTLA	225	1,201	No. 78	AV. JOSE MARIA PINO SUAREZ	406	5,286
No. 39	JUAN DE LA BARRERA	81	348	No. 79	GENERAL IGNACIO ZARAGOZA	174	1,260
No. 40	NICOLAS BRAVO	163	1,079	No. 80	CONSTITUCION	198	6,377
<b>TOTALES</b>						<b>25,305</b>	<b>205,490</b>





NOMBRES	DISTRITO II	LONGITUD (MT)	SUP. APROX. DEL TRAMO (M2)	NOMBRES	DISTRITO II	LONGITUD (MT)	SUP. APROX. DEL TRAMO (M2)
No. 1	MANUEL GIL Y SAENZ	641	4,871	No. 73	ALIJADORES	132	881
No. 2	DOMINGO BORREGO	376	3,398	No. 74	SANTO9S DEGOLLADO	178	874
No. 3	ABELARDO REYES	598	4,704	No. 75	BENITO JUAREZ GARCIA	361	2,481
No. 4	CALLE 3	73	569	No. 76	SAGITARIO	178	1,921
No. 5	CALLE 1	65	402	No. 77	ACUARIO	87	613
No. 6	LAMBERTO CASTELLANO RIVERA	647	10,232	No. 78	ESCORPION	54	458
No. 7	LINO MERINO	394	4,790	No. 79	ARIES	398	4,888
No. 8	CERRADA DE MANUEL GIL Y SAENZ	106	757	No. 80	SIN NOMBRE	31	181
No. 9	SIN NOMBRE	91	765	No. 81	SAGITARIO	225	3,455
No. 10	ANDRES SANCHEZ MAGALLANES	407	3,592	No. 82	PISCIS	93	662
No. 11	PORTAL DE AGUA	230	1,783	No. 83	LEO	158	1,074
No. 12	SIN NOMBRE	335	2,687	No. 84	FERNANDO MONTES DE OCA	534	3,511
No. 13	CDA. DE SANCHEZ MAGALLANES	86	577	No. 85	JUAN ESCUTIA	567	4,514
No. 14	AV. JOSE PAGES LLERGO	824	1,288	No. 86	ERNESTO MALDA	1,230	10,125
No. 15	SIN NOMBRE	58	710	No. 87	VICENTE SUAREZ	124	710
No. 16	AGUSTIN RUIZ DE LA PEÑA	310	2,590	No. 88	LIBRA	111	741
No. 17	SINDICATO DE LTRABAJO	434	3,382	No. 89	AGUSTIN MELGAR	121	764
No. 18	ESTATUTO JURIDICO	460	3,629	No. 90	JUAN DE LA BARRERA	95	569
No. 19	SINDICATO AGRARIO	461	3,618	No. 91	AV. TABASCO	298	1,923
No. 20	SINDICATO HIDRAULICO	290	2,277	No. 92	CHIAPAS	300	2,000
No. 21	SINDICATO DE ECONOMIA	293	2,499	No. 93	FRONTERA	96	622
No. 22	SINDICATO DE SCAOP	222	1,684	No. 94	COMALCALCO	132	842
No. 23	SINDICATO DE SALUBRIDAD	51	356	No. 95	CDA. FRANCISCO MARQUEZ	239	1,369
No. 24	SINDICATO DE MARINA	271	2,171	No. 96	SIN NOMBRE	435	3,186
No. 25	TULIPANES	384	2,528	No. 97	LOMA	49	549
No. 26	ALMENDROS	385	2,554	No. 98	LAGOS	142	953
No. 27	SINDICATO DE AGRICULTURA	444	4,423	No. 99	LOMA BONITA	132	885
No. 28	CEDRO	329	2,274	No. 100	MIS BLANCAS MARIPOSAS	143	989
No. 29	SIMON BOLIVAR	148	1,029	No. 101	CERRADA MIS BLANCA MARIPOSAS	132	652
No. 30	CRISTOBAL COLÓN	308	1,998	No. 102	OGARRIO	127	785
No. 31	JOSE MARTI	287	4,086	No. 103	BARCASAS	192	1,352
No. 32	SIN NOMBRE	76	600	No. 104	RIO NUEVO	53	356
No. 33	SIN NOMBRE	207	2,737	No. 105	CACTUS	253	2,312
No. 34	MANUEL GIL Y SAENZ	62	364	No. 106	LA VENTA	53	353
No. 35	2 DE ABRIL	321	2,699	No. 107	SITIO GRANDE	510	6,448
No. 36	MARIANO MATAMOROS	311	1,942	No. 108	SABANCUY	172	1,193
No. 37	HERMENEGILDO GALEANA	147	943	No. 109	SAMARIA	111	840
No. 38	CERRADA DE CUILTLAHUAC	220	1,086	No. 110	CACTUS	190	1,525
No. 39	2DA CERRADA DE ZARAGOZA	194	957	No. 111	CARRIZO	140	982
No. 40	GRAL IGNACIO ZARAGOZA	199	2,224	No. 112	ANGOSTURA	52	338
No. 41	MARCIZO MENDOZA	324	1,829	No. 113	MACUSPANA	90	786
No. 42	TLAXCALA	147	1,021	No. 114	HUIMANGUILLO	227	1,468
No. 43	2 DE ABRIL	175	1,987	No. 115	FORTUNA NACIONAL	282	1,814
No. 44	SIN NOMBRE	309	2,118	No. 116	CALLE DEL TRABAJO	315	2,461
No. 45	CARMEN CARDENAL BUEN DIA	338	2,807	No. 117	PROL. MIGUEL HIDALGO	143	1,012
No. 46	MANUEL MESTRE	305	2,695	No. 118	ANDADOR SIN NOMBRE	119	709
No. 47	AV. ALVARO OBREGÓN	249	1,740	No. 119	MARGARITA MAZA DE JUAREZ	178	993
No. 48	ALFONSO TARACENA	274	1,993	No. 120	CALLLE 4	370	3,469
No. 49	JOSE O. PULIDO	195	1,341	No. 121	AQUILES SERDAN	325	8,996
No. 50	PROL. GENERAL IGNACIO ZARAGOZA	396	3,885	No. 122	REORMA	437	3,285
No. 51	CALLE 24	626	5,724	No. 123	MIGUEL HIDALGO	552	4,292
No. 52	CALLE 27	103	847	No. 124	CALLE 3	151	1,255
No. 53	CERRADA 27	77	567	No. 125	NIÑOS HEROES	519	4,180
No. 54	CALLE 26	105	670	No. 126	SIN NOMBRE	90	730

No. 55	CERRADA 25	98	654	No. 127	LAGO ILUSIÓN	576	5,805
No. 56	CERRADA 26	105	670	No. 128	PROLONGACION IGNACIO GUTIERREZ	244	1,561
No. 57	PEDRO SAUCEDO	84	732	No. 129	VENUSTIANO CARRANZA	621	6,421
No. 58	CALLE SUR	86	782	No. 130	IGNACION GUTIERREZ	828	2,562
No. 59	CALLE ORIENTE	88	393	No. 131	AYUNTAMIENTO	873	7,095
No. 60	PRIV. LOS PINOS	125	1,034	No. 132	FRANCISCO SARABIA	503	4,213
No. 61	LA FLORIDA	222	474	No. 133	5 DE FEBRERO	249	2,094
No. 62	CALLE SIN NOMBRE	212	2,687	No. 134	REVOLUCIÓN	227	1,755
No. 63	PLUTARCO ELIAS CALLES	1,217	12,107	No. 135	BELISARIO DOMINGUEZ	541	4,382
No. 64	FRAMBOYAN	229	1,644	No. 136	AV. TABASCO	344	2,289
No. 65	OBRAERO MUNDIAL	222	1,486	No. 137	OCHO HORAS	445	3,558
No. 66	CALLE SIN NOMBRE	355	1,219	No. 138	MARGARITA MAZA DE JUAREZ	424	3,644
No. 67	CERRADA DE ALIJADORES	120	832	No. 139	CHAPULTEPEC	291	3,234
No. 68	23 DE AGOSTO	160	1,103	No. 140	LAZARO CARDENAS DEL RIO	90	524
No. 69	1RA DE MAYO	177	1,220	No. 141	ANDADOR LAZARO CARDENAS	128	276
No. 70	OCHO HORAS	113	953	No. 142	CERRADA DE AYUNTAMIENTO	70	163
No. 71	CERRADA DE PASEO TABASCO	88	733	No. 143	SIN NOMBRE	473	3,449
No. 72	RGINO HERNANDEZ LLERGO	360	3,892	No. 144	FRACC PRIMAVERA	366	3,341
				No. 145	GUAYACAN	509	4,351
<b>TOTALES</b>						<b>39,657</b>	<b>322,657</b>



NOMBRES	DISTRITO III	LONGITUD (MT)	SUP. APROX. DEL TRAMO (M2)	NOMBRES	DISTRITO III	LONGITUD (MT)	SUP. APROX. DEL TRAMO (M2)
No. 1	AV MAYITO	105	503	No. 77	INDEPENDENCIA	236	1,707
No. 2	JOAQUIN PEDRERO	145	1,081	No. 78	MOISES SOSA	188	1,320
No. 3	ANTONIO RULLAN FERRER	872	7,509	No. 79	CALLE DEL PERIODISTA	173	1,411
No. 4	CERADA DE JOAQUIN PEDRERO	50	300	No. 80	ANACLETO CANABAL	743	6,383
No. 5	PRIVADA No. 345	154	1,063	No. 81	CERRADA INDEPENDENCIA	84	621
No. 6	ANDRES CALCANELO	139	773	No. 82	CERRADA SIN NOMBRE	83	582
No. 7	MANUEL DOBLADO	178	1,237	No. 83	JOSE MORENO IRABIEN	913	7,149
No. 8	A.B CAPARROSO	187	1,033	No. 84	JOSE MA. MORELOS Y PAVON	106	1,072
No. 9	J. GUIMOND	277	1,800	No. 85	PLUTARCO ELIAS CALLES	49	391
No. 10	PEDRO C COLORADO	317	2,990	No. 86	PORFIRIO DIAZ	51	449
No. 11	AMARANTO	94	666	No. 87	EDMUNDO ZETINA	342	2,352
No. 12	MARIANO ARISTA	235	1,978	No. 88	CERRADA DE EDMUNDO ZETINA	135	1,045
No. 13	TULA	338	3,079	No. 89	AV. 16 DE SEPTIEMBRE	1,411	21,646
No. 14	CALLEJON DE LOS AGUADORES	290	997	No. 90	SIN NOMBRE	103	658
No. 15	CIRCUITO DEL FERRER	142	676	No. 91	SIN NOMBRE	101	648
No. 16	BUGAMBILIA	165	1,144	No. 92	SIN NOMBRE	103	688
No. 17	GIRASOL	262	1,854	No. 93	CERRADA DEL CAMINERO	183	3,048
No. 18	PALMA	227	1,684	No. 94	1RA CERRADA DE LA SIERRA	116	778
No. 19	DALIA	194	3,879	No. 95	PRIVADA CERRO	192	1,091
No. 20	CENTENARIO INSTITUO JUAREZ	677	5,699	No. 96	SIN NOMBRE	121	1,319
No. 21	CALLE CUATRO	398	2,605	No. 97	ANDRES GARCIA	1,319	10,124
No. 22	TABASCO	128	607	No. 98	EDMUNDO ZETINA	129	915
No. 23	SIN NOMBRE	220	200	No. 99	CERRADA LA FIGUA	199	1,431
No. 24	PASEO DE LOS LEONES	75	612	No. 100	E2DA. CERRADA LA CEIBA	174	1,212
No. 25	JOSE GOROSTIZA	140	1,132	No. 101	SIN NOMBRE	96	187
No. 26	NOVEROLA	119	1,026	No. 102	CERRADA BACHILLERES	99	656
No. 27	AV. ESPERANZA IRIS	642	10,944	No. 103	BACHILLERES	310	2,274
No. 28	ESPERANZA IRIS	185	1,394	No. 104	ROBERTO RUIZ	234	1,543
No. 29	AGAPITO DOMINGUEZ	564	4,196	No. 105	CERRADA ROBERTO RUIZ	149	1,083
No. 30	ANTONIO SANCHEZ MARMOL	98	783	No. 106	CERRADA DE PEDRERO	63	331
No. 31	ANGEL MARIO MARTINEZ	670	1,076	No. 107	SIN NOMBRE	98	510
No. 32	LOS PINOS	209	1,585	No. 108	MANUEL TELLES	224	1,602
No. 33	GOLONDRINAS	211	1,140	No. 109	ANDALUCIA	195	1,564
No. 34	CARDENALES	130	875	No. 110	CERRADA LA CEIBA	416	3,009
No. 35	CIRCUITO DEL PARQUE	194	1,341	No. 111	CANAL DE LA FIGUA	95	660
No. 36	REFORMA	64	410	No. 112	SIN NOMBRE	40	343
No. 37	CALLE UNO	142	1,190	No. 113	SIN NOMBRE	87	726
No. 38	CALLE TRES	222	1,630	No. 114	SIN NOMBRE	164	2,120
No. 39	ZDA CERRADA DE PERIFERICO	68	445	No. 115	SIN NOMBRE	88	416
No. 40	RETORNO FRESCURA	65	565	No. 116	CERRADA DE QUINTIN ARAUZ	335	2,628
No. 41	DEL ROCIO	188	1,391	No. 117	JUAN ESTRADA TORRE	407	5,963
No. 42	CASCADAS	262	1,788	No. 118	CIRCUITO DEPORTIVO	1,967	42,112
No. 43	CIRCUITO DE LAS BRISAS	203	1,488	No. 119	SIN NOMBRE	323	2,740
No. 44	MANANTIAL	61	454	No. 120	SIN NOMBRE	233	3,077
No. 45	DEL OLEAJE	104	785	No. 121	HEROICO COLEGIO MILITAR	636	11,946
No. 46	DE LAGO	69	541	No. 122	PRIVADA CIUDAD DEPORTIVA	334	3,091
No. 47	DEL RIO	78	705	No. 123	BLVD DE MIS BLANCAS MARIPOSAS	462	6,940
No. 48	ANDADOR DEL RIO	82	656	No. 124	COLIBRI	264	2,386
No. 49	SIN NOMBRE	22	137	No. 125	CANARIO	41	400
No. 50	LLUVIA	30	207	No. 126	ZENZONTLE	447	3,746
No. 51	CIRCUITO DE LAS BRISAS	148	3,038	No. 127	PRIVADA DE RUISEÑOR	89	1,583
No. 52	LAS FUENTES	164	1,053	No. 128	VERACRUZ	331	4,785
No. 53	CIRCUITO DEL PARQUE	246	2,250	No. 129	QUINTANA ROO	196	1,671
No. 54	SIN NOMBRE	97	711	No. 130	CHIAPAS	203	1,645
No. 55	JOSE MENDEZ GARCIA	334	2,204	No. 131	YUCATAN	204	1,640
No. 56	BELISARIO DOMINGUEZ	52	386	No. 132	TABASCO	221	2,710
No. 57	JESUS MENDEZ RUIZ	188	1,517	No. 133	OAXACA	103	855
No. 58	ANDADOR SIN NOMBRE	160	586	No. 134	CAMPECHE	111	1,050
No. 59	SIN NOMBRE	150	1,244	No. 135	CICLISMO ESGRIMA	84	420
No. 60	PASEO DE LA SIERRA	920	29,053	No. 136	ATLETISMO	39	92
No. 61	J.M. GRAHAM PONS	408	1,190	No. 137	SIN NOMBRE	228	1,246
No. 62	BENITO JUAREZ GARCIA	233	1,667	No. 138	TIRO	217	1,011
No. 63	CALLE DIEZ	188	1,539	No. 139	TENIS	204	998
No. 64	CALLE NUEVE	169	980	No. 140	REMO	190	995
No. 65	ANDADOR GUAMUCHIL I	98	449	No. 141	PATINAJE	173	881
No. 66	ANDADOR GUAMUCHIL II	64	206	No. 142	NATACIÓN	114	812
No. 67	ANTONIO SUAREZ HERNANDEZ	366	3,105	No. 143	GIMNASIA	80	307
No. 68	PRIV. DE CONCEPCIÓN	124	578	No. 144	HIPISMO	83	348
No. 69	1RA. CD. DE ANTONIO SUAREZ HDEZ	48	128	No. 145	FRONTON	145	604
No. 70	CALLE SIETE	313	2,203	No. 146	CALLE SIN NOMBRE	686	544
No. 71	CALLE UNO	128	650	No. 147	JOSE INES ALFARO	161	1,077
No. 72	ANACLETO CANABAL	157	1,083	No. 148	JOSE NARCIZO ROVIROSA	124	864
No. 73	M. DE OSASUNA	70	579	No. 149	ADAN CORREA	158	1,252
No. 74	AV. GENERAL AUGUSTO CESAR SANDINO	1,900	46,488	No. 150	P. PULIDO	150	1,443
No. 75	PROL. QUINTIN ARAUZ CARRILLO	1,140	16,866	No. 151	JOSE INES ALFARO	81	684
No. 76	MANUEL TELLES	135	949	No. 152	JOSE MARIA ROSADO	151	1,101
				No. 153	ALBERTO HIDALGO	103	739
				No. 154	P. H. GIL	269	1,946
				No. 155	S. RUIZ	143	1,261
				No. 156	BELISARIO DOMINGUEZ	620	4,982
				No. 157	SIN NOMBRE	40	69
				No. 158	SIN NOMBRE	127	1,044
<b>TOTALES</b>						<b>39,580</b>	<b>413,307</b>

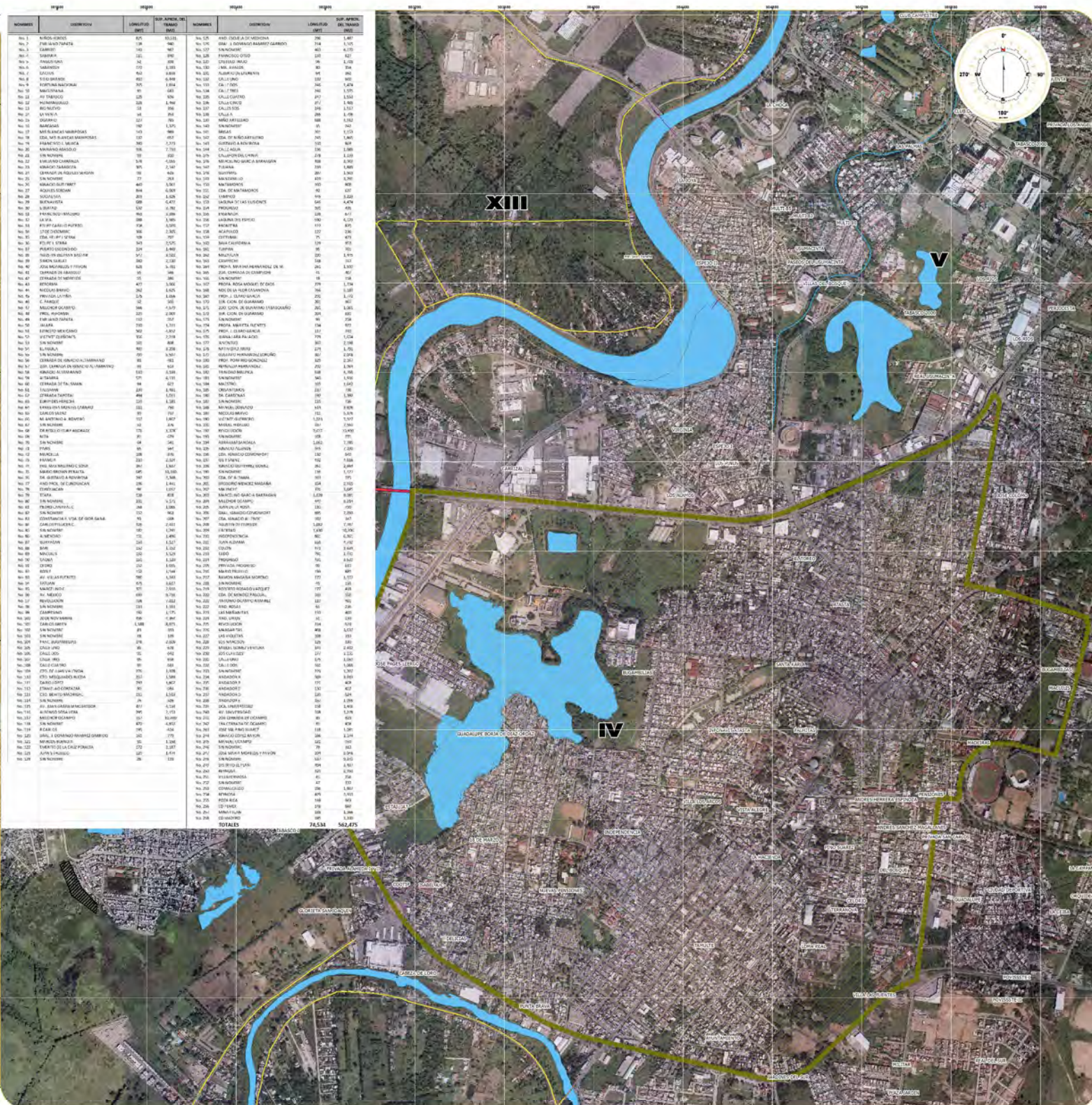

**LOCALIZACIÓN**



**CARTA URBANA DE LA CIUDAD DE VILLAHERMOSA 2014 - 2015**

**SIMBOLOGÍA**

- LN9250M\_canal
- PG9250M\_area\_urbana
- PG925M\_Manzanas
- LN9250M\_puente
- LN9250M\_carretera**
- ADMIN, DERECHO, TIPO**
- Federal, Libre, Pavimentada
- Estatal, Libre, Pavimentada
- Municipal, Libre, Pavimentada
- Municipal, Libre, pavimentada
- Estatal, libre, Pavimentada
- Estatal, Restrignido, Pavimentada
- Estatal, Libre, Revestida
- Estatal, Restrignido, Revestida
- Municipal, Libre, Revestida
- Estatal, Libre, Terraceria
- Estatal, Restrignido, Terraceria
- Municipal, Libre, Terraceria
- LN9250M\_corriente\_de\_agua**
- CONDICION**
- Intermitente
- Perenne
- Arrollos\_cuerpos\_de\_agua
- Distrito IV

**PLANO: DISTRITO IV**

**DIRECTOR:**  
**ING. LORENZO BALDERAS MADERA**  
Director del Instituto de Planeación y Desarrollo Urbano Municipal

**FECHA:**  
**27 DE ENERO DE 2015**

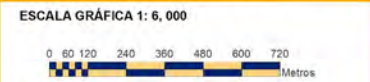

NOMBRE	COORDENADA	SUP. AREA DEL TERRENO (M2)	NOMBRE	COORDENADA	SUP. AREA DEL TERRENO (M2)
No. 1	ALVARO GONZALEZ	120	NO. 126	ANITA VILLALBA DE MEDINA	720
No. 2	FABIAN MARTINEZ	134	NO. 127	OSCAR A. DOMESTICO BARRON GARCIA	714
No. 3	GABRIEL	140	NO. 128	FRANCISCO GONZ	685
No. 4	SABINA R	151	NO. 129	OSCAR A. DOMESTICO BARRON GARCIA	685
No. 5	FRANCISCO	160	NO. 130	FRANCISCO GONZ	685
No. 6	BARBARA D	173	NO. 131	FRANCISCO GONZ	685
No. 7	FRANCISCO	180	NO. 132	FRANCISCO GONZ	685
No. 8	VICTOR MORALES	190	NO. 133	FRANCISCO GONZ	685
No. 9	FRANCISCO	200	NO. 134	FRANCISCO GONZ	685
No. 10	MARCELA	210	NO. 135	FRANCISCO GONZ	685
No. 11	FRANCISCO	220	NO. 136	FRANCISCO GONZ	685
No. 12	FRANCISCO	230	NO. 137	FRANCISCO GONZ	685
No. 13	FRANCISCO	240	NO. 138	FRANCISCO GONZ	685
No. 14	FRANCISCO	250	NO. 139	FRANCISCO GONZ	685
No. 15	FRANCISCO	260	NO. 140	FRANCISCO GONZ	685
No. 16	FRANCISCO	270	NO. 141	FRANCISCO GONZ	685
No. 17	FRANCISCO	280	NO. 142	FRANCISCO GONZ	685
No. 18	FRANCISCO	290	NO. 143	FRANCISCO GONZ	685
No. 19	FRANCISCO	300	NO. 144	FRANCISCO GONZ	685
No. 20	FRANCISCO	310	NO. 145	FRANCISCO GONZ	685
No. 21	FRANCISCO	320	NO. 146	FRANCISCO GONZ	685
No. 22	FRANCISCO	330	NO. 147	FRANCISCO GONZ	685
No. 23	FRANCISCO	340	NO. 148	FRANCISCO GONZ	685
No. 24	FRANCISCO	350	NO. 149	FRANCISCO GONZ	685
No. 25	FRANCISCO	360	NO. 150	FRANCISCO GONZ	685
No. 26	FRANCISCO	370	NO. 151	FRANCISCO GONZ	685
No. 27	FRANCISCO	380	NO. 152	FRANCISCO GONZ	685
No. 28	FRANCISCO	390	NO. 153	FRANCISCO GONZ	685
No. 29	FRANCISCO	400	NO. 154	FRANCISCO GONZ	685
No. 30	FRANCISCO	410	NO. 155	FRANCISCO GONZ	685
No. 31	FRANCISCO	420	NO. 156	FRANCISCO GONZ	685
No. 32	FRANCISCO	430	NO. 157	FRANCISCO GONZ	685
No. 33	FRANCISCO	440	NO. 158	FRANCISCO GONZ	685
No. 34	FRANCISCO	450	NO. 159	FRANCISCO GONZ	685
No. 35	FRANCISCO	460	NO. 160	FRANCISCO GONZ	685
No. 36	FRANCISCO	470	NO. 161	FRANCISCO GONZ	685
No. 37	FRANCISCO	480	NO. 162	FRANCISCO GONZ	685
No. 38	FRANCISCO	490	NO. 163	FRANCISCO GONZ	685
No. 39	FRANCISCO	500	NO. 164	FRANCISCO GONZ	685
No. 40	FRANCISCO	510	NO. 165	FRANCISCO GONZ	685
No. 41	FRANCISCO	520	NO. 166	FRANCISCO GONZ	685
No. 42	FRANCISCO	530	NO. 167	FRANCISCO GONZ	685
No. 43	FRANCISCO	540	NO. 168	FRANCISCO GONZ	685
No. 44	FRANCISCO	550	NO. 169	FRANCISCO GONZ	685
No. 45	FRANCISCO	560	NO. 170	FRANCISCO GONZ	685
No. 46	FRANCISCO	570	NO. 171	FRANCISCO GONZ	685
No. 47	FRANCISCO	580	NO. 172	FRANCISCO GONZ	685
No. 48	FRANCISCO	590	NO. 173	FRANCISCO GONZ	685
No. 49	FRANCISCO	600	NO. 174	FRANCISCO GONZ	685
No. 50	FRANCISCO	610	NO. 175	FRANCISCO GONZ	685
No. 51	FRANCISCO	620	NO. 176	FRANCISCO GONZ	685
No. 52	FRANCISCO	630	NO. 177	FRANCISCO GONZ	685
No. 53	FRANCISCO	640	NO. 178	FRANCISCO GONZ	685
No. 54	FRANCISCO	650	NO. 179	FRANCISCO GONZ	685
No. 55	FRANCISCO	660	NO. 180	FRANCISCO GONZ	685
No. 56	FRANCISCO	670	NO. 181	FRANCISCO GONZ	685
No. 57	FRANCISCO	680	NO. 182	FRANCISCO GONZ	685
No. 58	FRANCISCO	690	NO. 183	FRANCISCO GONZ	685
No. 59	FRANCISCO	700	NO. 184	FRANCISCO GONZ	685
No. 60	FRANCISCO	710	NO. 185	FRANCISCO GONZ	685
No. 61	FRANCISCO	720	NO. 186	FRANCISCO GONZ	685
No. 62	FRANCISCO	730	NO. 187	FRANCISCO GONZ	685
No. 63	FRANCISCO	740	NO. 188	FRANCISCO GONZ	685
No. 64	FRANCISCO	750	NO. 189	FRANCISCO GONZ	685
No. 65	FRANCISCO	760	NO. 190	FRANCISCO GONZ	685
No. 66	FRANCISCO	770	NO. 191	FRANCISCO GONZ	685
No. 67	FRANCISCO	780	NO. 192	FRANCISCO GONZ	685
No. 68	FRANCISCO	790	NO. 193	FRANCISCO GONZ	685
No. 69	FRANCISCO	800	NO. 194	FRANCISCO GONZ	685
No. 70	FRANCISCO	810	NO. 195	FRANCISCO GONZ	685
No. 71	FRANCISCO	820	NO. 196	FRANCISCO GONZ	685
No. 72	FRANCISCO	830	NO. 197	FRANCISCO GONZ	685
No. 73	FRANCISCO	840	NO. 198	FRANCISCO GONZ	685
No. 74	FRANCISCO	850	NO. 199	FRANCISCO GONZ	685
No. 75	FRANCISCO	860	NO. 200	FRANCISCO GONZ	685
No. 76	FRANCISCO	870	NO. 201	FRANCISCO GONZ	685
No. 77	FRANCISCO	880	NO. 202	FRANCISCO GONZ	685
No. 78	FRANCISCO	890	NO. 203	FRANCISCO GONZ	685
No. 79	FRANCISCO	900	NO. 204	FRANCISCO GONZ	685
No. 80	FRANCISCO	910	NO. 205	FRANCISCO GONZ	685
No. 81	FRANCISCO	920	NO. 206	FRANCISCO GONZ	685
No. 82	FRANCISCO	930	NO. 207	FRANCISCO GONZ	685
No. 83	FRANCISCO	940	NO. 208	FRANCISCO GONZ	685
No. 84	FRANCISCO	950	NO. 209	FRANCISCO GONZ	685
No. 85	FRANCISCO	960	NO. 210	FRANCISCO GONZ	685
No. 86	FRANCISCO	970	NO. 211	FRANCISCO GONZ	685
No. 87	FRANCISCO	980	NO. 212	FRANCISCO GONZ	685
No. 88	FRANCISCO	990	NO. 213	FRANCISCO GONZ	685
No. 89	FRANCISCO	1000	NO. 214	FRANCISCO GONZ	685
No. 90	FRANCISCO	1010	NO. 215	FRANCISCO GONZ	685
No. 91	FRANCISCO	1020	NO. 216	FRANCISCO GONZ	685
No. 92	FRANCISCO	1030	NO. 217	FRANCISCO GONZ	685
No. 93	FRANCISCO	1040	NO. 218	FRANCISCO GONZ	685
No. 94	FRANCISCO	1050	NO. 219	FRANCISCO GONZ	685
No. 95	FRANCISCO	1060	NO. 220	FRANCISCO GONZ	685
No. 96	FRANCISCO	1070	NO. 221	FRANCISCO GONZ	685
No. 97	FRANCISCO	1080	NO. 222	FRANCISCO GONZ	685
No. 98	FRANCISCO	1090	NO. 223	FRANCISCO GONZ	685
No. 99	FRANCISCO	1100	NO. 224	FRANCISCO GONZ	685
No. 100	FRANCISCO	1110	NO. 225	FRANCISCO GONZ	685
No. 101	FRANCISCO	1120	NO. 226	FRANCISCO GONZ	685
No. 102	FRANCISCO	1130	NO. 227	FRANCISCO GONZ	685
No. 103	FRANCISCO	1140	NO. 228	FRANCISCO GONZ	685
No. 104	FRANCISCO	1150	NO. 229	FRANCISCO GONZ	685
No. 105	FRANCISCO	1160	NO. 230	FRANCISCO GONZ	685
No. 106	FRANCISCO	1170	NO. 231	FRANCISCO GONZ	685
No. 107	FRANCISCO	1180	NO. 232	FRANCISCO GONZ	685
No. 108	FRANCISCO	1190	NO. 233	FRANCISCO GONZ	685
No. 109	FRANCISCO	1200	NO. 234	FRANCISCO GONZ	685
No. 110	FRANCISCO	1210	NO. 235	FRANCISCO GONZ	685
No. 111	FRANCISCO	1220	NO. 236	FRANCISCO GONZ	685
No. 112	FRANCISCO	1230	NO. 237	FRANCISCO GONZ	685
No. 113	FRANCISCO	1240	NO. 238	FRANCISCO GONZ	685
No. 114	FRANCISCO	1250	NO. 239	FRANCISCO GONZ	685
No. 115	FRANCISCO	1260	NO. 240	FRANCISCO GONZ	685
No. 116	FRANCISCO	1270	NO. 241	FRANCISCO GONZ	685
No. 117	FRANCISCO	1280	NO. 242	FRANCISCO GONZ	685
No. 118	FRANCISCO	1290	NO. 243	FRANCISCO GONZ	685
No. 119	FRANCISCO	1300	NO. 244	FRANCISCO GONZ	685
No. 120	FRANCISCO	1310	NO. 245	FRANCISCO GONZ	685
No. 121	FRANCISCO	1320	NO. 246	FRANCISCO GONZ	685
No. 122	FRANCISCO	1330	NO. 247	FRANCISCO GONZ	685
No. 123	FRANCISCO	1340	NO. 248	FRANCISCO GONZ	685
No. 124	FRANCISCO	1350	NO. 249	FRANCISCO GONZ	685
No. 125	FRANCISCO	1360	NO. 250	FRANCISCO GONZ	685
No. 126	FRANCISCO	1370	NO. 251	FRANCISCO GONZ	685
No. 127	FRANCISCO	1380	NO. 252	FRANCISCO GONZ	685
No. 128	FRANCISCO	1390	NO. 253	FRANCISCO GONZ	685
No. 129	FRANCISCO	1400	NO. 254	FRANCISCO GONZ	685
No. 130	FRANCISCO	1410	NO. 255	FRANCISCO GONZ	685
No. 131	FRANCISCO	1420	NO. 256	FRANCISCO GONZ	685
No. 132	FRANCISCO	1430	NO. 257	FRANCISCO GONZ	685
No. 133	FRANCISCO	1440	NO. 258	FRANCISCO GONZ	685
No. 134	FRANCISCO	1450	NO. 259	FRANCISCO GONZ	685
No. 135	FRANCISCO	1460	NO. 260	FRANCISCO GONZ	685
No. 136	FRANCISCO	1470	NO. 261	FRANCISCO GONZ	685
No. 137	FRANCISCO	1480	NO. 262	FRANCISCO GONZ	685
No. 138	FRANCISCO	1490	NO. 263	FRANCISCO GONZ	685
No. 139	FRANCISCO	1500	NO. 264	FRANCISCO GONZ	685
No. 140	FRANCISCO	1510	NO. 265	FRANCISCO GONZ	685
No. 141	FRANCISCO	1520	NO. 266	FRANCISCO GONZ	685
No. 142	FRANCISCO	1530	NO. 267	FRANCISCO GONZ	685
No. 143	FRANCISCO	1540	NO. 268	FRANCISCO GONZ	685
No. 144	FRANCISCO	1550	NO. 269	FRANCISCO GONZ	685
No. 145	FRANCISCO	1560	NO. 270	FRANCISCO GONZ	685
No. 146	FRANCISCO	1570	NO. 271	FRANCISCO GONZ	685
No. 147	FRANCISCO	1580	NO. 272	FRANCISCO GONZ	685
No. 148	FRANCISCO	1590	NO. 273	FRANCISCO GONZ	685
No. 149	FRANCISCO	1600	NO. 274	FRANCISCO GONZ	685
No. 150	FRANCISCO	1610	NO. 275	FRANCISCO GONZ	685
No. 151	FRANCISCO	1620	NO. 276	FRANCISCO GONZ	685
No. 152	FRANCISCO	1630	NO. 277	FRANCISCO GONZ	685
No. 153	FRANCISCO	1640	NO. 278	FRANCISCO GONZ	685
No. 154	FRANCISCO	1650	NO. 279	FRANCISCO GONZ	685
No. 155	FRANCISCO	1660	NO. 280	FRANCISCO GONZ	685
No. 156	FRANCISCO	1670	NO. 281	FRANCISCO GONZ	685
No. 157	FRANCISCO	1680	NO. 282	FRANCISCO GONZ	685
No. 158	FRANCISCO	1690	NO. 283	FRANCISCO GONZ	685
No. 159	FRANCISCO	1700	NO. 284	FRANCISCO GONZ	685
No. 160	FRANCISCO	1710	NO. 285	FRANCISCO GONZ	685
No. 161	FRANCISCO	1720	NO. 286	FRANCISCO GONZ	685
No. 162	FRANCISCO	1730	NO. 287	FRANCISCO GONZ	685
No. 163	FRANCISCO	1740	NO. 288	FRANCISCO GONZ	685
No. 164	FRANCISCO	1750	NO. 289	FRANCISCO GONZ	685
No. 165	FRANCISCO	1760	NO. 290	FRANCISCO GONZ	685
No. 166	FRANCISCO	1770	NO. 291	FRANCISCO GONZ	685
No. 167	FRANCISCO	1780	NO. 292	FRANCISCO GONZ	685
No. 168	FRANCISCO	1790	NO. 293	FRANCISCO GONZ	685
No. 169	FRANCISCO	1800	NO. 294	FRANCISCO GONZ	685
No. 170	FRANCISCO	1810	NO. 295	FRANCISCO GONZ	685
No. 171	FRANCISCO	1820	NO. 296	FRANCISCO GONZ	685
No. 172	FRANCISCO	1830	NO. 297	FRANCISCO GONZ	685
No. 173	FRANCISCO	1840	NO. 298	FRANCISCO GONZ	685
No. 174	FRANCISCO	1850	NO. 299	FRANCISCO GONZ	685
No. 175	FRANCISCO	1860	NO. 300	FRANCISCO GONZ	685
No. 176	FRANCISCO	1870	NO. 301	FRANCISCO GONZ	685
No. 177	FRANCISCO	1880	NO. 302	FRANCISCO GONZ	685
No. 178	FRANCISCO	1890	NO. 303	FRANCISCO GONZ	685
No. 179	FRANCISCO	1900	NO. 304	FRANCISCO GONZ	685
No. 180	FRANCISCO	1910	NO. 305	FRANCISCO GONZ	685
No. 181	FRANCISCO	1920	NO. 306	FRANCISCO GONZ	685
No. 182	FRANCISCO	1930	NO. 307	FRANCISCO GONZ	685
No. 183	FRANCISCO	1940	NO. 308	FRANCISCO GONZ	685
No. 184	FRANCISCO	1950	NO. 309	FR	

NOMBRES	DISTRITO IV	LONGITUD (MT)	SUP. APROX. DEL TRAMO (M2)	NOMBRES	DISTRITO IV	LONGITUD (MT)	SUP. APROX. DEL TRAMO (M2)
No. 1	NIÑOS HEROES	825	10,531	No. 125	AND. ESCUELA DE MEDICINA	296	1,487
No. 2	EMILIANO ZAPATA	138	940	No. 126	GRAL. J. DOMINGO RAMIREZ GARRIDO	214	1,165
No. 3	CARRIZO	140	982	No. 127	SIN NOMBRE	463	4,170
No. 4	SAMARIA	111	840	No. 128	FRANCISCO OTEO	133	827
No. 5	ANGOSTURA	52	338	No. 129	CASTULO TRAJO	96	1,728
No. 6	SABANCUY	172	1,193	No. 130	J.MA. AVALOS	80	354
No. 7	CACTUS	452	3,838	No. 131	ALBERTO DE LAURENTE	64	362
No. 8	SITO GRANDE	410	6,448	No. 132	CALLE UNO	132	600
No. 9	FORTUNA NACIONAL	265	1,814	No. 133	CALLE DOS	246	1,474
No. 10	MACUSPANA	91	683	No. 134	CALLE TRES	246	1,575
No. 11	AV TABASCO	125	696	No. 135	CALLE CUATRO	247	1,553
No. 12	HUIMANGUILLO	228	1,468	No. 136	CALLE CINCO	247	1,488
No. 13	RIO NUEVO	53	356	No. 137	CALLES SEIS	246	1,517
No. 14	LA VENTA	53	353	No. 138	CALLE A	265	1,796
No. 15	OGARRIO	127	785	No. 139	NIÑO ARTILLERO	688	4,912
No. 16	BARCASAS	192	1,325	No. 140	SIN NOMBRE	35	242
No. 17	MIS BLANCAS MARIPOSAS	143	989	No. 141	BRISAS	201	1,153
No. 18	CDA. MIS BLANCAS MARIPOSAS	132	652	No. 142	CDA. DE NIÑO ARTILLERO	245	1,865
No. 19	FRANCISCO J. MUJICA	280	2,223	No. 143	GUSTAVO A ROVIROSA	160	869
No. 20	MARIANO ABASOLO	936	7,710	No. 144	CALLE AGUA	136	1,088
No. 21	SIN NOMBRE	93	310	No. 145	CALLEFON DEL CHINIA	278	1,133
No. 22	EMILIANO CARRANZA	578	4,055	No. 146	MARCELINO GARCIA BARRAGÁN	438	3,909
No. 23	IGNACIO ZARAGOZA	305	2,142	No. 147	TIJUANA	239	1,889
No. 24	CERRADA DE AQUILES SERDAN	93	625	No. 148	GUAYMAS	207	1,503
No. 25	SIN NOMBRE	77	263	No. 149	MANZANILLO	419	3,291
No. 26	IGNACIO GUTIERREZ	440	3,061	No. 150	MATAMOROS	100	808
No. 27	AQUILES SERDAN	844	6,069	No. 151	CDA. DE MATAMOROS	92	637
No. 28	SOCIALISTA	203	1,326	No. 152	TAMPICO	445	3,223
No. 29	BUENAVISTA	688	6,472	No. 153	LAGUNA DE LAS ILUSIONES	646	4,474
No. 30	LIBERTAD	532	3,782	No. 154	PROGRESO	101	435
No. 31	FRANCISCO I MADERO	463	3,386	No. 155	ENSENADA	138	677
No. 32	LA VIA	288	1,985	No. 156	LAGUNA DEL ESPEJO	590	4,123
No. 33	FELIPE CARILLO PUERTO	258	3,020	No. 157	FRONTERA	122	835
No. 34	17 DE DICIEMBRE	366	2,365	No. 158	ACAPULCO	127	236
No. 35	CDA. FELIPE J SERRA	108	707	No. 159	CHETUMAL	75	473
No. 36	FELIPE J. SERRA	343	2,525	No. 160	BAJA CALIFORNIA	129	953
No. 37	PUERTO ESCONDIDO	224	1,469	No. 161	TUXPAN	95	701
No. 38	AGUSTIN BELTRAN BASTAR	547	3,922	No. 162	MAZATLAN	199	1,445
No. 39	SIMON SARLAT	280	2,130	No. 163	CAMPECHE	148	747
No. 40	JOSE MOARELOS Y PAVON	628	5,781	No. 164	PROFA. MARTHA HERNANDEZ DE M.	261	1,599
No. 41	CERRADA DE ABASOLO	55	566	No. 165	2DA. CERRADA DE CAMPECHE	41	407
No. 42	CERRADA DE MORELOS	55	386	No. 166	SIN NOMBRE	18	158
No. 43	REFORMA	427	3,066	No. 167	PROFA. ROSA MOGUEL DE DIOS	279	1,734
No. 44	NICOLAS BRAVO	262	1,625	No. 168	NOE DE LA FLOR CASANOVA	766	5,183
No. 45	PRIVADA LA PIÑA	175	1,056	No. 169	PROF. J. CLARO GARCIA	291	1,772
No. 46	C. PARQUE	52	505	No. 170	1ER. CION. DE GUARAMO	201	967
No. 47	MELCHOR OCAMPO	566	4,579	No. 171	2DO. CION. DE GUARAMO TABASQUEÑO	201	1,001
No. 48	PROL. REFORMA	229	2,009	No. 172	3ER. CION. DE GUARAMO	204	831
No. 49	EMILIANO ZAPATA	112	557	No. 173	SIN NOMBRE	99	258
No. 50	JALAPA	210	1,211	No. 174	PROFA. MARIETA FUENTES	134	922
No. 51	EJERCITO MEXICANO	502	4,852	No. 175	PROF. J. CLARO GARCIA	117	740
No. 52	VICENTE QUIÑONES	356	2,218	No. 176	JUANA LARA PALACIO	279	1,654
No. 53	SIN NOMBRE	101	808	No. 177	JUVENTUD	367	2,198
No. 54	EL AGUILA	489	3,298	No. 178	NATIVIDAD ARIAS	274	1,791
No. 55	SIN NOMBRE	799	5,597	No. 179	GUSTAVO HERNANDEZ LOROÑO	307	2,048
No. 56	CERRADA DE IGNACIO ALTAMIRANO	83	481	No. 180	PROF. PORFIRIO GONZALEZ	329	2,167
No. 57	2DA. CERRADA DE IGNACIO ALTAMIRANO	93	613	No. 181	REYNALDA HERNANDEZ	292	1,904
No. 58	IGNACIO ALTAMIRANO	510	3,334	No. 182	TRINIDAD MALPICA	638	4,766
No. 59	ALTAMIRA	571	4,131	No. 183	SIN NOMBRE	340	1,936
No. 60	CERRADA DE TALISMAN	94	622	No. 184	MAESTRO	165	1,642
No. 61	TALISMAN	230	1,481	No. 185	CRISANTEMOS	237	738
No. 62	CERRADA ZAPOTAL	494	1,011	No. 186	DR. CARDENAS	192	1,392
No. 63	EURIPIDES HEREDIA	159	1,181	No. 187	SIN NOMBRE	115	736
No. 64	ERNESTINA MONTES CAMERO	111	750	No. 188	MANUEL DOBLADO	514	3,896
No. 65	CARLOS SAENZ	99	737	No. 189	NICOLAS BRAVO	711	5,376
No. 66	M. ANTONIO A. ROMERO	157	1,867	No. 190	VICENTE GUERRERO	1,023	7,327
No. 67	SIN NOMBRE	52	376	No. 191	MIGUEL HIDALGO	937	7,569
No. 68	DR REGULO ITURP ANDRADE	176	1,378	No. 192	REVOLUCIÓN	2,017	15,936
No. 69	NIZA	81	679	No. 193	SIN NOMBRE	108	771
No. 70	SIN NOMBRE	64	541	No. 194	ABRAHAM BANDALA	1,062	7,785
No. 71	PARIS	65	564	No. 195	IGNACIO ALLENDE	945	7,190
No. 72	MARCELLA	108	876	No. 196	CDA. IGNACIO COMONFORT	110	640
No. 73	FRANCIA	210	2,324	No. 197	GIL Y SAENZ	432	4,816
No. 74	ING. MAXIMILIANO C SOSA	267	1,637	No. 198	IGNACIO GUTIERREZ GOMEZ	261	2,664
No. 75	MARIO BROWN PERALTA	685	10,160	No. 199	SIN NOMBRE	116	1,127
No. 76	DR. GUSTAVO A ROVIROSA	292	2,348	No. 200	CDA. DE ALDAMA	103	775
No. 77	AND PROL. DE CUNDUACAN	196	1,441	No. 201	GREGORIO MENDEZ MAGAÑA	354	2,915
No. 78	CUNDUACAN	98	1,012	No. 202	MALINCHE	376	3,685
No. 79	TEAPA	138	818	No. 203	MARCELINO GARCIA BARRAGAN	1,029	9,091
No. 80	SIN NOMBRE	231	5,171	No. 204	MELCHOR OCAMPO	449	3,214
No. 81	PEDRO CANAVAL C	168	1,085	No. 205	JUAN DE LA ROSA	110	799
No. 82	SIN NOMBRE	152	963	No. 206	GRAL. IGNACIO COMONFORT	895	7,293
No. 83	CONSTANCIA F. VDA. DE GIOR GANA	93	668	No. 207	CDA. IGNACIO ALLENDE	102	347
No. 84	CARLOS PELLICER C.	326	2,411	No. 208	AGUSTIN DE ITURBIDE	1,082	7,767
No. 85	SIN NOMBRE	182	1,291	No. 209	LIBERTAD	1,430	10,206
No. 86	ALMENDRO	151	1,496	No. 210	INDEPENDENCIA	861	6,261
No. 87	GUAYACAN	153	1,127	No. 211	JUAN ALDAMA	658	4,732
No. 88	BARI	152	1,152	No. 212	COLÓN	473	3,634
No. 89	MACUILIS	152	1,129	No. 213	EJIDO	791	1,731
No. 90	CAOBA	151	1,120	No. 214	PROGRESO	431	3,529
No. 91	CEDRO	152	1,035	No. 215	PRIVADA PROGRESO	99	611
No. 92	ROBLE	152	1,144	No. 216	MARIO TRUJILLO	199	885
No. 93	AV. VILLAS FUENTES	596	1,243	No. 217	RAMON MAGAÑA MORENO	172	1,157
No. 94	TATUAN	475	3,617	No. 218	SIN NOMBRE	45	155
No. 95	MARCELINO C.	371	2,910	No. 219	ROBERTO ROSADO VAZQUEZ	177	418
No. 96	AV. MEXICO	699	9,716	No. 220	CDA. DE MENDEZ PASCUAL	169	555
No. 97	REVOLUCIÓN	926	7,212	No. 221	ANTONIO OCAMPO RAMIREZ	119	401
No. 98	SIN NOMBRE	113	1,311	No. 222	AND. ROSAS	61	236
No. 99	CAMPESINO	192	1,175	No. 223	LAS MAÑANITAS	110	400
No. 100	20 DE NOVIEMBRE	435	4,364	No. 224	AND. LIRIOS	51	133
No. 101	CARLOS GREEN	1,188	8,971	No. 225	REVOLUCIÓN	234	523
No. 102	SIN NOMBRE	83	333	No. 226	MARGARITAS	408	3,637

No. 103	SIN NOMBRE	48	109	No. 227	LAS VIOLETAS	108	310
No. 104	FRAC. BUGAMBILIAS	246	2,026	No. 228	LOS NARCISOS	125	330
No. 105	CALLE UNO	86	628	No. 229	MIGUEL GOMEZ VENTURA	349	2,412
No. 106	CALLE DOS	91	641	No. 230	LOS CLAVELES	177	1,131
No. 107	CALLE TRES	95	638	No. 231	CALLE UNO	175	1,059
No. 108	CALLE CUATRO	99	681	No. 232	CALLE DOS	161	1,066
No. 109	CTO. DE JUAN VALENCIA	276	1,928	No. 233	SIN NOMBRE	229	1,207
No. 110	CTO. MELQUIADES RUEDA	257	1,589	No. 234	ANDADOR A	509	3,919
No. 111	DARIO LOPEZ	293	1,862	No. 235	ANDADOR B	121	468
No. 112	ETANIZLAO CORTAZAR	90	684	No. 236	ANDADOR C	130	452
No. 113	CTO. BENITO MADRIGAL	211	1,513	No. 237	ANDADOR D	139	524
No. 114	SIN NOMBRE	76	526	No. 238	ANDADOR E	157	1,095
No. 115	AV. JUAN GRAHAM MCGREGOR	477	4,134	No. 239	DCA. UNIVERSIDAD	158	1,446
No. 116	ALFONSO SOSA VERA	295	2,153	No. 240	AV. UNIVERSIDAD	168	1,228
No. 117	MELCHOR OCAMPO	757	10,440	No. 241	2DA CERRADA DE OCAMPO	89	423
No. 118	SIN NOMBRE	470	4,853	No. 242	1RA CERRADA DE OCAMPO	81	458
No. 119	R CARLOS	195	424	No. 243	JOSE MA PINO SUAREZ	118	1,091
No. 120	GRAL. J. DOMINGO RAMIREZ GARRIDO	161	779	No. 244	IGNACIO LOPEZ RAYON	166	1,144
No. 121	MARCOS BUENDIA	91	1,158	No. 245	MANUEL OCAMPO	121	950
No. 122	EMERITO DE LA CRUZ PERALTA	172	2,187	No. 246	SIN NOMBRE	78	312
No. 123	JUAN S TRUJILLO	129	1,474	No. 247	JOSE MARIA MORELOS Y PAVÓN	294	2,046
No. 124	SIN NOMBRE	26	123	No. 248	SIN NOMBRE	537	9,242
				No. 249	DISTRITO EL PLAN	494	3,437
				No. 250	REYNOSA	429	2,933
				No. 251	VILLAHERMOSA	41	256
				No. 252	SIN NOMBRE	47	332
				No. 253	COMALCALCO	196	1,867
				No. 254	REYNOSA	429	2,933
				No. 255	POZA RICA	148	943
				No. 256	CD PEMEX	148	869
				No. 257	MINATITLAN	188	1,366
				No. 258	CD MADERO	185	1,330
<b>TOTALES</b>						<b>74,534</b>	<b>562,475</b>

NOMBRES	DISTRITO V	LONGITUD [MT]	SUP. APROX. DEL TRAMO [MT <sup>2</sup> ]	NOMBRES	DISTRITO V	LONGITUD [MT]	SUP. APROX. DEL TRAMO [MT <sup>2</sup> ]
No. 1	CAMPO GIRALDAS	885	7,224	No. 84	TIERRA	113	700
No. 2	CAMPO VILLAHERMOSA	805	2,097	No. 85	VENUS	287	1,614
No. 3	CAMPO PICHUALCO	305	2,168	No. 86	MERCURIO	279	2,000
No. 4	AV. CAMPO CACTOS	0	6,808	No. 87	AV. DEL SOL	0	3,123
No. 5	CALLE UNO	67	584	No. 88	URANO	149	915
No. 6	CALLE DOS	117	790	No. 89	SIN NOMBRE	46	273
No. 7	CALLE TRES	116	803	No. 90	URANO	80	595
No. 8	CALLE CUATRO	97	663	No. 91	PLUTON	67	466
No. 9	SIN NOMBRE	66	265	No. 92	VIA 9	118	1,480
No. 10	CDA CAMPO CUNDUACAN	88	346	No. 93	SIN NOMBRE	123	1,762
No. 11	WESTERBERG	96	354	No. 94	RETONDO VIA 5	158	1,642
No. 12	CAMPO SAMARIA	914	14,756	No. 95	AV. PLANTARIO	152	4,426
No. 13	CAMPO CUNDUACAN	497	5,789	No. 96	SIN NOMBRE	177	1,510
No. 14	CAMPO GUATACALCA	125	840	No. 97	CERRADA DE LOS RIOS	58	743
No. 15	CAMPO ALIPIA	122	900	No. 98	AV. DE LOS RIOS	607	8,836
No. 16	CAMPO OXICAZQUE	261	3,756	No. 99	CALLE 13	98	1,148
No. 17	CAMPO SABANCUY	258	3,756	No. 100	REGIDORES	192	1,896
No. 18	CAMPO SANIAPA	258	1,831	No. 101	SIN NOMBRE	65	642
No. 19	CAMPO TABIETE	122	384	No. 102	SIN NOMBRE	205	2,070
No. 20	CAMPO TEAPA	262	1,802	No. 103	CARLOS GONZALEZ	189	2,132
No. 21	CAMPO TECOMINOCAN	125	901	No. 104	SIN NOMBRE	54	857
No. 22	CAMPO TAPOTZINGO	127	890	No. 105	SIN NOMBRE	107	831
No. 23	CAMPO TIRATE	127	976	No. 106	TORQUEO	126	1,206
No. 24	PRIV. RESIDENCIAL OS NOBLES	85	1,033	No. 107	PASEO RIO SAMARIA	3,317	2,918
No. 25	CAMPO TEAPA	199	1,459	No. 108	RIO TACOTALPA	127	1,030
No. 26	PRIV. SALCES	86	393	No. 109	RIO CONCHO	52	213
No. 27	SIN NOMBRE	67	355	No. 110	RIO BLANCO	157	44
No. 28	CAMPO SITIO GRANDE	684	4,757	No. 111	RIO PUXCATAN	175	1,409
No. 29	AV. CAMPO CACTUS	623	10,921	No. 112	RIO CONCORDIA	383	967
No. 30	CDA CALUSTROS FRAMBOYANES	144	1,431	No. 113	RIO OMETPEC	339	996
No. 31	LA VENTA	125	3,145	No. 114	RIO TEPALTEPEC	49	924
No. 32	YACXVILIAN	84	639	No. 115	RIO ZUMATLAN	152	413
No. 33	IXONAMPAK	85	646	No. 116	RIO LANIAPA	253	837
No. 34	LA GUA	173	2,283	No. 117	FERNANDO SOTO LA MURINA	173	761
No. 35	EZONA	157	1,160	No. 118	RIO MEDILLIN	275	2,303
No. 36	CDA LA VENTA	81	604	No. 119	RIO TECOLITLA	211	603
No. 37	CDA LOS MANGOS	51	298	No. 120	RIO ATOYAC	192	571
No. 38	CONALCACCO	152	4,283	No. 121	RIO GUAMACHTA	157	1,814
No. 39	LA VENTA	856	11,092	No. 122	RIO TULPAN	79	242
No. 40	REFORMA	610	4,546	No. 123	PASEO DE LA FIGUA	441	6,584
No. 41	SIN NOMBRE	1,152	11,131	No. 124	SIN NOMBRE	166	727
No. 42	CALUSTROS MACULUS	129	928	No. 125	GUANABANA	156	1,340
No. 43	KABAH	813	1,138	No. 126	ICACO	85	323
No. 44	PRIV. KABAH	31	242	No. 127	ZAPOTE	75	275
No. 45	CACRA	194	1,800	No. 128	CAMITO	85	126
No. 46	TONTIGUERO	448	3,136	No. 129	PIRA	59	59
No. 47	PALENGUE	559	4,488	No. 130	MANIGO	27	166
No. 48	CHICHENITZA	76	756	No. 131	SANDIA	39	85
No. 49	PROV. PALENGUE	40	411	No. 132	ORULA	9	29
No. 50	UXMAL	84	86	No. 133	TAMARINDO	128	1,158
No. 51	POMONA	88	662	No. 134	NANCE	120	433
No. 52	SIN NOMBRE	134	863	No. 135	GROSELLA	233	2,913
No. 53	SIN NOMBRE	127	771	No. 136	GUINYO	158	978
No. 54	SIN NOMBRE	132	2,089	No. 137	CALLE 2	186	1,408
No. 55	VIA 3	563	7,400	No. 138	CALLE 4	131	1,307
No. 56	VIA 2	288	4,508	No. 139	CALLE 5	172	930
No. 57	AV. LA CHOCA	1,111	22,027	No. 140	CDA DE CALLE 5	53	257
No. 58	POCHTOQUE	143	965	No. 141	CALLE 1	224	1,392
No. 59	PIJUE HICOTEA	116	5,258	No. 142	PROL. EMILIO CARRANZA	307	2,262
No. 60	PERLAGARTO	143	2,304	No. 143	CALLE SEIS	264	1,724
No. 61	SIN NOMBRE	234	1,877	No. 144	JBA. CDA. SIETE	78	360
No. 62	PASEO DEL ALMENDRO	96	848	No. 145	JDA. CDA. SIETE	66	315
No. 63	PASEO DEL MACULUS	113	909	No. 146	CALLE SIETE	66	315
No. 64	PASEO DEL FRAMBOYAN	136	1,035	No. 147	CARILLO PUERTO	706	5,551
No. 65	PASEO DEL GUAYACAN	189	1,353	No. 148	OCEANO ANTICO	651	651
No. 66	PASEO DE LAS PALMAS	166	1,299	No. 149	DEL NORTE	169	1,110
No. 67	PASEO DEL TULIPAN	143	1,142	No. 150	OCEANO ATLANTICO	193	1,499
No. 68	CALLE 9	218	1,461	No. 151	DEI. CABRE	121	1,127
No. 69	AMBACION	157	1,346	No. 152	DEL MEDITERRANEO	121	823
No. 70	PACHGUI	148	1,136	No. 153	DEL BALTICO	144	989
No. 71	MATALI	149	1,133	No. 154	OCEANO ANTARTICO	264	1,300
No. 72	PITAHAYA	149	1,130	No. 155	DEL PACIFICO	308	1,388
No. 73	GUAYA	147	1,120	No. 156	QUIP	87	369
No. 74	AV. LAS PALMAS	129	1,767	No. 157	MATALI	78	287
No. 75	PODER JUDICIAL	45	355	No. 158	PITAHAYA	156	1,234
No. 76	CALLE 8	95	771	No. 159	SIN NOMBRE	72	328
No. 77	SIN NOMBRE	105	595	No. 160	ALMENDRA	209	2,092
No. 78	SIN NOMBRE	92	716	No. 161	AND MAZATLAN	78	632
No. 79	LA LUNA	117	923	No. 162	CALLE 8	771	5,224
No. 80	SATURNO	82	862	No. 163	PRIV 1	121	909
No. 81	NEPTUNO	123	680	No. 164	SIN NOMBRE	46	487
No. 82	JUPITER	240	1,537	No. 165	PRIV 2	247	2,285
No. 83	MARTE	89	411	No. 166	PRIV 3	208	1,809
				No. 167	CIRCUITO LAUREL	205	1,464
				No. 168	CIRCUITO FRAMBOYAN	116	1,192
<b>TOTALES</b>		<b>39,193</b>	<b>316,997</b>				

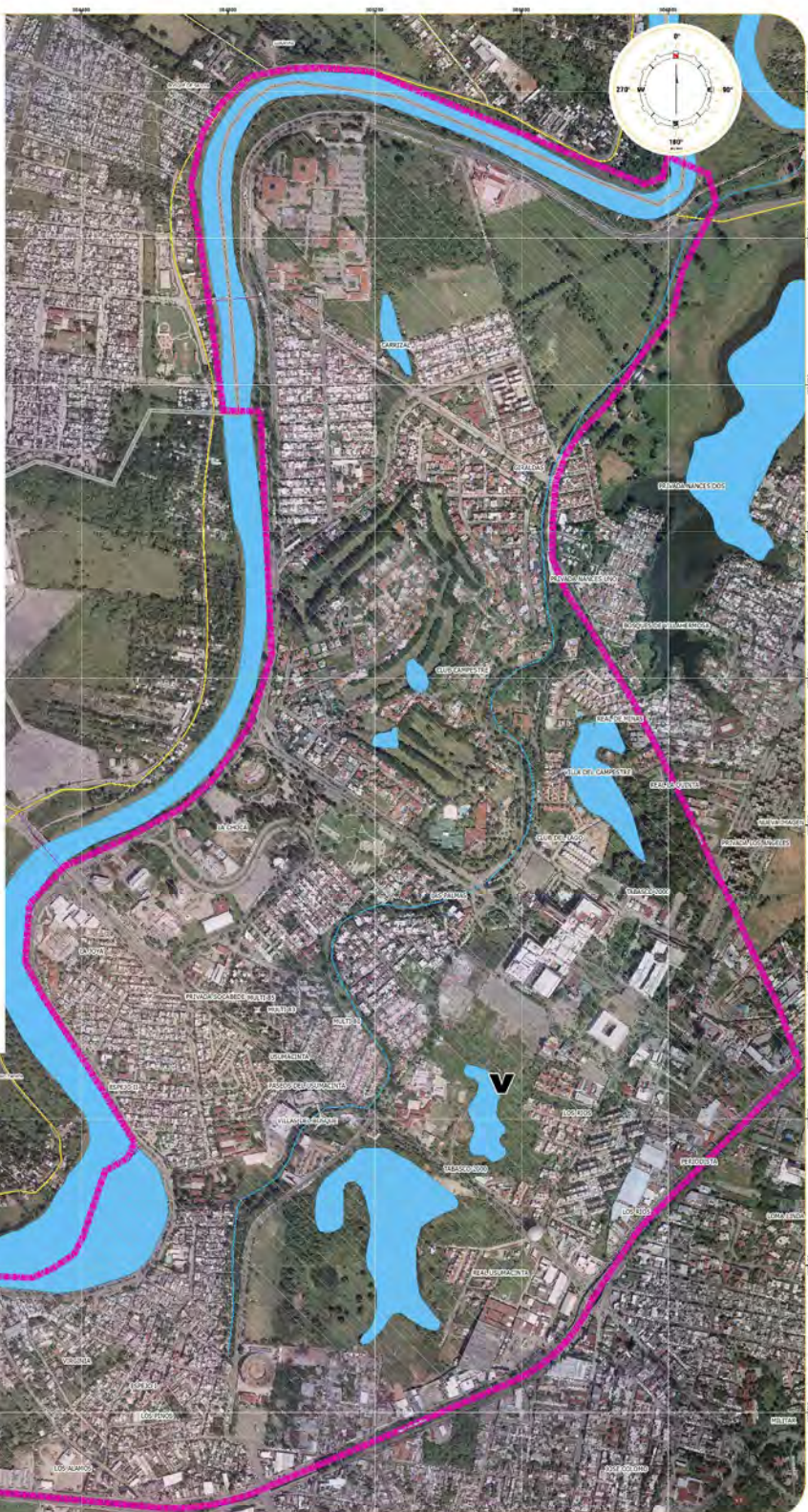

**LOCALIZACIÓN**



**CARTA URBANA DE LA CIUDAD DE VILLAHERMOSA 2014 - 2015**

**SIMBOLOGÍA**

- LN9250M\_canal
- PG9250M\_area\_urbana
- PG9250M\_Manzanas
- LN9250M\_puente
- LN9250M\_carretera**
- ADMIN, DERECHO, TIPO**
- Federal, Libre, Pavimentada
- Estatal, Libre, Pavimentada
- Municipal, Libre, Pavimentada
- Municipal, Libre, pavimentada
- Estatal, libre, Pavimentada
- Estatal, Restringido, Pavimentada
- Estatal, Libre, Revestida
- Estatal, Restringido, Revestida
- Municipal, Libre, Revestida
- Estatal, Libre, Terracería
- Estatal, Restringido, Terracería
- Municipal, Libre, Terracería
- LN9250M\_corriente\_de\_agua**
- CONDICION**
- Intermitente
- Perenne
- Arrollos\_cuerpos\_de\_agua
- Distrito V

**PLANO:**  
**DISTRITO V**

**DIRECTOR:**  
**ING. LORENZO BALDERAS MADERA**  
Director del Instituto de Planeación y Desarrollo Urbano Municipal

**FECHA:**  
**27 DE ENERO DE 2015**

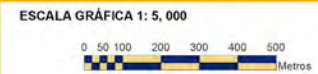



NOMBRES	DISTRITO V	LONGITUD (MT)	SUP. APROX. DEL TRAMO (M2)	NOMBRES	DISTRITO V	LONGITUD (MT)	SUP. APROX. DEL TRAMO (M2)
No. 1	CAMPO GIRALDAS	885	7,224	No. 84	TIERRA	113	700
No. 2	CAMPO VILLAHERMOSA	305	2,097	No. 85	VENUS	287	1,614
No. 3	CAMPO PICHUCALCO	305	2,168	No. 86	MERCURIO	239	2,060
No. 4	AV. CAMPO CACTOS	0	6,904	No. 87	AV. DEL SOL	289	3,123
No. 5	CALLE UNO	67	594	No. 88	URANO	149	915
No. 6	CALLE DOS	117	790	No. 89	SIN NOMBRE	45	273
No. 7	CALLE TRES	116	803	No. 90	URANO	89	595
No. 8	CALLE CUATRO	97	663	No. 91	PLUTÓN	87	466
No. 9	SIN NOMBRE	66	265	No. 92	VIA 9	118	1,480
No. 10	CDA CAMPO CUNDUACAN	68	346	No. 93	SIN NOMBRE	123	1,762
No. 11	MEDITERRANEO	95	854	No. 94	RETORNO VIA 5	138	1,642
No. 12	CAMPO SAMARIA	914	14,756	No. 95	AV. PLANETARIO	552	4,426
No. 13	CAMPO CUNDUACAN	497	5,789	No. 96	SIN NOMBRE	177	1,510
No. 14	CAMPO GUATACALCA	125	840	No. 97	CERRADA DE LOS RIOS	98	743
No. 15	CAMPO JALOPA	123	900	No. 98	AV. DE LOS RIOS	627	8,826
No. 16	CAMPO OXIACAQUE	261	1,756	No. 99	CALLE 13	98	1,148
No. 17	CAMPO SABANCUY	258	1,756	No. 100	REGIDORES	192	1,896
No. 18	CAMPO SANUAPA	258	1,831	No. 101	SIN NOMBRE	65	642
No. 19	CAMPO TAMULTE	122	844	No. 102	SIN NOMBRE	205	2,070
No. 20	CAMPO TEAPA	262	1,802	No. 103	CARLOS GONZALEZ	189	1,232
No. 21	CAMPO TECOMINOACAN	125	901	No. 104	SIN NOMBRE	94	857
No. 22	CAMPO TAPOTZINGO	127	890	No. 105	SIN NOMBRE	107	831
No. 23	CAMPO TEPATE	127	976	No. 106	TOPACIO	1,308	1,376
No. 24	PRIV. RESIDENCIAL OS ROBLES	85	1,033	No. 107	PASEO RIO SAMARIA	3,317	2,918
No. 25	CAMPO TEAPA	199	1,459	No. 108	RIO TACOTALPA	127	1,020
No. 26	PRIV SAUCES	66	393	No. 109	RIO CONCHO	52	213
No. 27	SIN NOMBRE	67	355	No. 110	RIO BLANCO	44	157
No. 28	CAMPO SITIO GRANDE	684	4,757	No. 111	RIO PUXCATAN	175	1,409
No. 29	AV. CAMPO CACTUS	623	10,921	No. 112	RIO CONCORDIA	381	967
No. 30	CDA. CALUSTROS FRAMBOYANES	144	1,433	No. 113	RIO OMETEPEC	319	996
No. 31	LA VENTA	325	3,147	No. 114	RIO TEPALTEPEC	249	937
No. 32	YACVHILAN	84	619	No. 115	RIO ZUMATLAN	152	413
No. 33	BONAMPAK	85	646	No. 116	RIO UXNAPA	251	837
No. 34	TULUM	177	1,283	No. 117	FERNANDO SOTO LA MARINA	237	761
No. 35	EDZNA	157	1,160	No. 118	RIO MEDELLIN	275	2,303
No. 36	CDA LA VENTA	81	604	No. 119	RIO TECOLLUTLA	211	603
No. 37	CDA. LOS MANGOS	51	298	No. 120	RIO ATOYAC	192	573
No. 38	COMALCALCO	552	4,282	No. 121	RIO USUMACINTA	157	1,924
No. 39	LA VENTA	856	11,002	No. 122	RIO TUXPAN	79	242
No. 40	REFORMA	610	4,546	No. 123	PASEO DE LA PIGUA	441	6,564
No. 41	SIN NOMBRE	1,192	13,133	No. 124	SIN NOMBRE	166	727
No. 42	CALUSTROS MACULIS	139	928	No. 125	GUANABANA	156	1,340
No. 43	KABAH	813	1,138	No. 126	ICACO	85	323
No. 44	PRIV KABAH	31	242	No. 127	ZAPOTE	75	275
No. 45	CAOBA	194	1,600	No. 128	CAIMITO	35	126
No. 46	TORTUGUERO	348	3,136	No. 129	PIÑA	19	59
No. 47	PALENQUE	559	4,486	No. 130	MANGO	27	166
No. 48	CHICHENITZA	76	756	No. 131	SANDIA	19	85
No. 49	PROV PALENQUE	40	411	No. 132	CIRUELA	8	29
No. 50	UXMAL	84	84	No. 133	TAMARINDO	129	1,158
No. 51	POMONA	88	662	No. 134	NANCE	120	433
No. 52	SIN NOMBRE	134	863	No. 135	GROSELLA	233	2,913
No. 53	SIN NOMBRE	127	721	No. 136	GUINEO	128	978
No. 54	SIN NOMBRE	132	2,089	No. 137	CALLE 2	186	1,639
No. 55	VIA 3	563	7,400	No. 138	CALLE 4	131	1,107
No. 56	VIA 2	298	4,508	No. 139	CALLE 5	172	930
No. 57	AV. LA CHOCA	1,111	22,007	No. 140	CDA DE CALLE 5	53	257
No. 58	POCHITOQUE	161	965	No. 141	CALLE 3	224	1,392
No. 59	PIJUE HICOTEA	316	5,258	No. 142	PROL EMILIO CARRANZA	307	2,262
No. 60	PELAGARTO	145	2,304	No. 143	CALLE SEIS	264	1,724
No. 61	SIN NOMBRE	234	3,877	No. 144	1RA. CDA. SIETE	74	360
No. 62	PASEO DEL ALMENDRO	96	848	No. 145	ZDA CDA. SIETE	66	315
No. 63	PASEO DEL MACULIS	111	909	No. 146	CALLE SIETE	367	1,790
No. 64	PASEO DEL FRAMBOYAN	136	1,033	No. 147	CARILLO PUERTO	706	5,551
No. 65	PASEO DEL GUAYACAN	189	1,519	No. 148	OCEANO ARTICO	60	653
No. 66	PASEO DE LAS PALMAS	166	1,299	No. 149	DEL NORTE	169	1,110
No. 67	PASEO DEL TULIPAN	143	1,142	No. 150	OCEANO ATLANTICO	191	1,695
No. 68	CALLE 9	218	1,661	No. 151	DEL CARIBE	121	1,327
No. 69	MARANON	157	1,346	No. 152	DEL MEDITERRANEO	121	823
No. 70	PACHULI	148	1,136	No. 153	DEL BALTICO	144	989
No. 71	MATALI	149	1,131	No. 154	OCEANO ANTARTICO	264	1,800
No. 72	PITAHAYA	149	1,120	No. 155	DEL PACIFICO	338	3,168
No. 73	GUAYA	147	1,170	No. 156	USPI	87	369
No. 74	AV LAS PALMAS	129	1,767	No. 157	MATALI	78	267
No. 75	PODER JUDICIAL	45	355	No. 158	PITAHAYA	156	1,234
No. 76	CALLE 8	95	771	No. 159	SIN NOMBRE	72	328
No. 77	SIN NOMBRE	105	595	No. 160	ALMENDRA	259	2,092
No. 78	SIN NOMBRE	92	716	No. 161	AND MAZATLAN	78	632
No. 79	LA LUNA	117	913	No. 162	CALLE 8	771	5,224
No. 80	SATURNO	82	862	No. 163	PRIV 1	121	909
No. 81	NEPTUNO	123	689	No. 164	SIN NOMBRE	48	487
No. 82	JUPITER	240	1,537	No. 165	PRIV 2	247	2,285
No. 83	MARTE	69	411	No. 166	PRIV 3	208	1,859
				No. 167	CIRCUITO LAUREL	205	1,664
				No. 168	CIRCUITO FRAMBOYAN	116	1,192
<b>TOTALES</b>						<b>39,193</b>	<b>316,997</b>



NOMBRES	DISTRITO VI	LONGITUD (MT)	SUP. APROX. DEL TRAMO (M2)	NOMBRES	DISTRITO VI	LONGITUD (MT)	SUP. APROX. DEL TRAMO (M2)	NOMBRES	DISTRITO VI	LONGITUD (MT)	SUP. APROX. DEL TRAMO (M2)	
No. 1	BENITO SASTRE HERNANDEZ	108	643	No. 84	PROL. LAUREL	54	265	No. 166	JOSE CERVANTES	145	955	
No. 2	MATIAS PIEDRAS	179	1,249	No. 85	CHIPILCO	33	246	No. 167	MATILDE PEREZ FRIAS	483	3,686	
No. 3	PRIV. LAS PALMAS	357	562	No. 86	OROZO	117	968	No. 168	ENCARNACIÓN GONZALEZ	158	1,015	
No. 4	JOSE N. ROVIROSA	255	1,602	No. 87	SACRAMENTO	163	1,208	No. 169	MATEO HERNANDEZ	380	2,695	
No. 5	ARMENIA FERNANDEZ	139	1,556	No. 88	ORO	185	1,585	No. 170	SIN NOMBRE	313	3,434	
No. 6	SOLEDAD GUZMAN CRUZ	156	1,184	No. 89	MADROMO	411	3,180	No. 171	CRUZ GUERRERO	260	1,892	
No. 7	ALBERTO CORREA	157	1,191	No. 90	YACA	87	670	No. 172	AV. FRANCISCO TRUJILLO GURRIA	1,008	11,029	
No. 8	BOULEVARD BONANZA	1,180	9,435	No. 91	CHAMISO	96	729	No. 173	MAXIMINO PEREZ FRIAS	655	4,841	
No. 9	CALLE 3	325	524	No. 92	CAPOMO	92	688	No. 174	JOSE MARISCAL	297	2,044	
No. 10	CALLE 4	325	1,178	No. 93	UCASE	93	731	No. 175	ANDADOR 4	193	877	
No. 11	CALLE 5	325	2,205	No. 94	NANCES	126	853	No. 176	ANDADOR 5	168	831	
No. 12	CALLE 6	325	2,242	No. 95	NANCES 1	121	753	No. 177	ANDADOR 7	91	484	
No. 13	CALLE 7	324	2,171	No. 96	CALLE 1	290	2,085	<b>TOTALES</b>			<b>44,033</b>	<b>356,918</b>
No. 14	CALLE 8	324	2,076	No. 97	CALLE 2	39	277					
No. 15	CDA. AV. PRINCIPAL	83	615	No. 98	CALLE 3	67	478					
No. 16	CIRCUITO DE ATOCHA	107	798	No. 99	CALLE 4	86	594					
No. 17	PROF. JOSE DE C. PEREZ A.	207	1,627	No. 100	CALLE 5	100	711					
No. 18	CIRCUITO DE LOS ARBOLES	108	905	No. 101	CALLE 6	84	608					
No. 19	SIN NOMBRE	181	1,523	No. 102	SINDICATO SCAOP	51	404					
No. 20	CIRCUITO DE LOS FICUS	187	1,506	No. 103	SINDICATO DE AGRICULTURA	62	482					
No. 21	SIN NOMBRE	368	2,947	No. 104	SINDICATO DE SALUBRIDAD	336	1,999					
No. 22	PASEO DE LAS ILUSIONES	604	6,095	No. 105	M E. PEREZ	139	2,089					
No. 23	PASEO DE JALAPA	530	4,189	No. 106	ENCARNACIÓN B. DE MADRAZO	312	2,252					
No. 24	BALANCAN	421	3,376	No. 107	PROF. ROSENDO TARACENA P	375	3,467					
No. 25	BOULEVARD DEL CENTRO	730	9,591	No. 108	CDA. J CLARO GARCIA	337	3,003					
No. 26	TACOTALPA	187	1,532	No. 109	SOLEDAD G. CRUZ	140	1,243					
No. 27	PASEO DE COMALCALCO	750	5,951	No. 110	CDA. J CLARO GARCIA	280	2,944					
No. 28	JONUTA	377	3,040	No. 111	UJAT (SIN NOMBRE)	1,003	10,984					
No. 29	PRIV JONUTA	63	338	No. 112	AVENIDA DE LAS CEIBAS	692	6,807					
No. 30	NACAJUCA	244	1,970	No. 113	EBANOS	94	772					
No. 31	TEAPA	789	7,484	No. 114	ROBLES	105	754					
No. 32	CUANDUACAN	407	3,252	No. 115	CALSAS	104	770					
No. 33	CERRADA DEL CEDRO	144	836	No. 116	PALMAS	106	829					
No. 34	MACUSPANA	145	1,624	No. 117	AV. DE LOS AMANTES	391	4,321					
No. 35	BALANCAN	145	1,548	No. 118	SIN NOMBRE	312	3,483					
No. 36	PARAISO	198	1,634	No. 119	AV. DE LOS MANGOS	389	4,369					
No. 37	SIN NOMBRE	543	4,249	No. 120	EL RECREO	562	6,160					
No. 38	CLAVELINA	123	485	No. 121	CALLE 1	391	2,799					
No. 39	SIN NOMBRE	92	434	No. 122	CALLE 2	40	291					
No. 40	ARRAYAN	76	301	No. 123	CALLE 3	332	2,268					
No. 41	MAGNOLIA	107	362	No. 124	CALLE 4	1,018	10,865					
No. 42	EUCALIPTO	124	446	No. 125	SIN NOMBRE	279	2,003					
No. 43	SIN NOMBRE	240	607	No. 126	ROVIROSA	242	1,813					
No. 44	SIN NOMBRE	66	405	No. 127	PASEO DE LAS FLORES	1,141	11,915					
No. 45	SIN NOMBRE	33	273	No. 128	CAROLINAS	131	878					
No. 46	AV. NUEVA IMAGEN	658	4,680	No. 129	LIRIOS	209	1,506					
No. 47	AV. DE LOS ARBOLES	200	5,248	No. 130	MACULIS	351	2,395					
No. 48	AV. VIVEROS	565	6,134	No. 131	FRAMBOYAN	354	742					
No. 49	SIN NOMBRE	81	178	No. 132	SIN NOMBRE	150	783					
No. 50	SIN NOMBRE	295	2,382	No. 133	SIN NOMBRE	82	2,805					
No. 51	YUCA	92	432	No. 134	EL RECREO	561	6,160					
No. 52	PINO	108	508	No. 135	CALLE 1	393	2,799					
No. 53	NOGAL	105	451	No. 136	CALLE 2	40	291					
No. 54	CAOBA	86	333	No. 137	CALLE 3	333	2,268					
No. 55	CEIBA	109	423	No. 138	CALLE 4	517	7,349					
No. 56	HULE	97	383	No. 139	SIN NOMBRE	278	2,003					
No. 57	LLAMARADA	80	277	No. 140	ROVIROSA	242	1,465					
No. 58	TULE	90	332	No. 141	SIN NOMBRE	73	348					
No. 59	COLORIN	89	335	No. 142	SIN NOMBRE	491	3,535					
No. 60	PAROTA	108	384	No. 143	PASEO DE LAS FLORES	1,144	11,915					
No. 61	PRIMAVERA	118	420	No. 144	LAS PALMAS	172	2,030					
No. 62	FRESNO	44	319	No. 145	SIN NOMBRE	127	764					
No. 63	FRESNO LIMÓN	219	1,092	No. 146	SIN NOMBRE	118	600					
No. 64	NARANJO	218	768	No. 147	SIN NOMBRE	113	720					
No. 65	AVELLANO	52	269	No. 148	SIN NOMBRE	123	719					
No. 66	MAZANO	207	863	No. 149	SIN NOMBRE	106	608					
No. 67	SIN NOMBRE	60	266	No. 150	SIN NOMBRE	43	174					
No. 68	ROSAS	263	1,955	No. 151	FRAMBOYAN	355	2,543					
No. 69	SAUCE	69	541	No. 152	MACULIS	340	2,379					
No. 70	DURAZNO	44	342	No. 153	CAROLINAS	138	964					
No. 71	ZAPOTE	122	458	No. 154	LIRIOS	205	1,420					
No. 72	ENCINO	178	685	No. 155	1RA CDA RAMON MENDOZA HERRERA	212	1,036					
No. 73	TABACHIN	117	492	No. 156	ZDA CDA RAMON MENDOZA HERRERA	183	390					
No. 74	JACARANDA	91	348	No. 157	PRIV. GOLONDRINAS	245	1,750					

No. 75	PALMA	126	447	No. 158	SIN NOMBRE	154	977
No. 76	ROBLE	215	825	No. 159	CDA. PUERTO ESCONDIDO	100	612
No. 77	AV DE LAS FLORES	700	8,073	No. 160	SIN NOMBRE	107	797
No. 78	CASAHUETE	62	284	No. 161	CDA. SAN JOSE	128	608
No. 79	FLORES NORTE	252	2,867	No. 162	CDA. PROGRESO	39	114
No. 80	PIRUL	188	821	No. 163	1RA CDA. EMILIANO ZAPATA	59	458
No. 81	FLORES ORIENTE	141	1,190	No. 164	EMILIANO ZAPATA	534	3,679
No. 82	AHUEHUETE	100	796	No. 165	BRAULIO GERONIMO	81	304
No. 83	LAUREL	86	1,633	No. 166	JOSE ACOSTA	81	537

NOMBRES	DISTRITO VII	LONGITUD (MT)	SUP. APROX. DEL TRAMO (M2)
No. 1	CAPULIN	195	1,362
No. 2	TINTO	185	1,240
No. 3	EL LIMON	134	1,179
No. 4	NOGALES	210	2,736
No. 5	ROBLES	112	800
No. 6	SAUCE	103	730
No. 7	CAOBA	92	671
No. 8	CEDRO	125	902
No. 9	ABETO	115	792
No. 10	ABEDUL	134	1,373
No. 11	CEIBA	403	3,021
No. 12	OYAMEL	297	2,093
No. 13	ABEJA REYNA	501	4,178
No. 14	CALLE 1	197	1,583
No. 15	CALLE 3	191	1,354
No. 16	CALLE 4	182	1,228
No. 17	CALLE 5	195	1,316
No. 18	CALLE 6	171	730
No. 19	CALLE 7	163	679
No. 20	CALLE 8	169	880
No. 21	CDA. RIO MEZCALAPA	92	540
No. 22	CDA. RIO GRIJALVA	259	1,759
No. 23	CDA. DE LAS ARTES	245	3,019
No. 24	RIO USUMACINTA	496	2,933
No. 25	RIO SAMARIA	226	1,758
No. 26	RIO TONALA	182	1,317
No. 27	RIO CARRIZAL	112	876
No. 28	RIO PUXCATAN	95	582
No. 29	RIO LA SIERRA	401	3,130
No. 30	RIO AMATAN	125	809
No. 31	RIO OXOLOTAN	230	1,739
No. 32	PROL. FRANCISCO JAVIER MINA	1,423	23,123
<b>TOTALES</b>		<b>7,760</b>	<b>70,432</b>

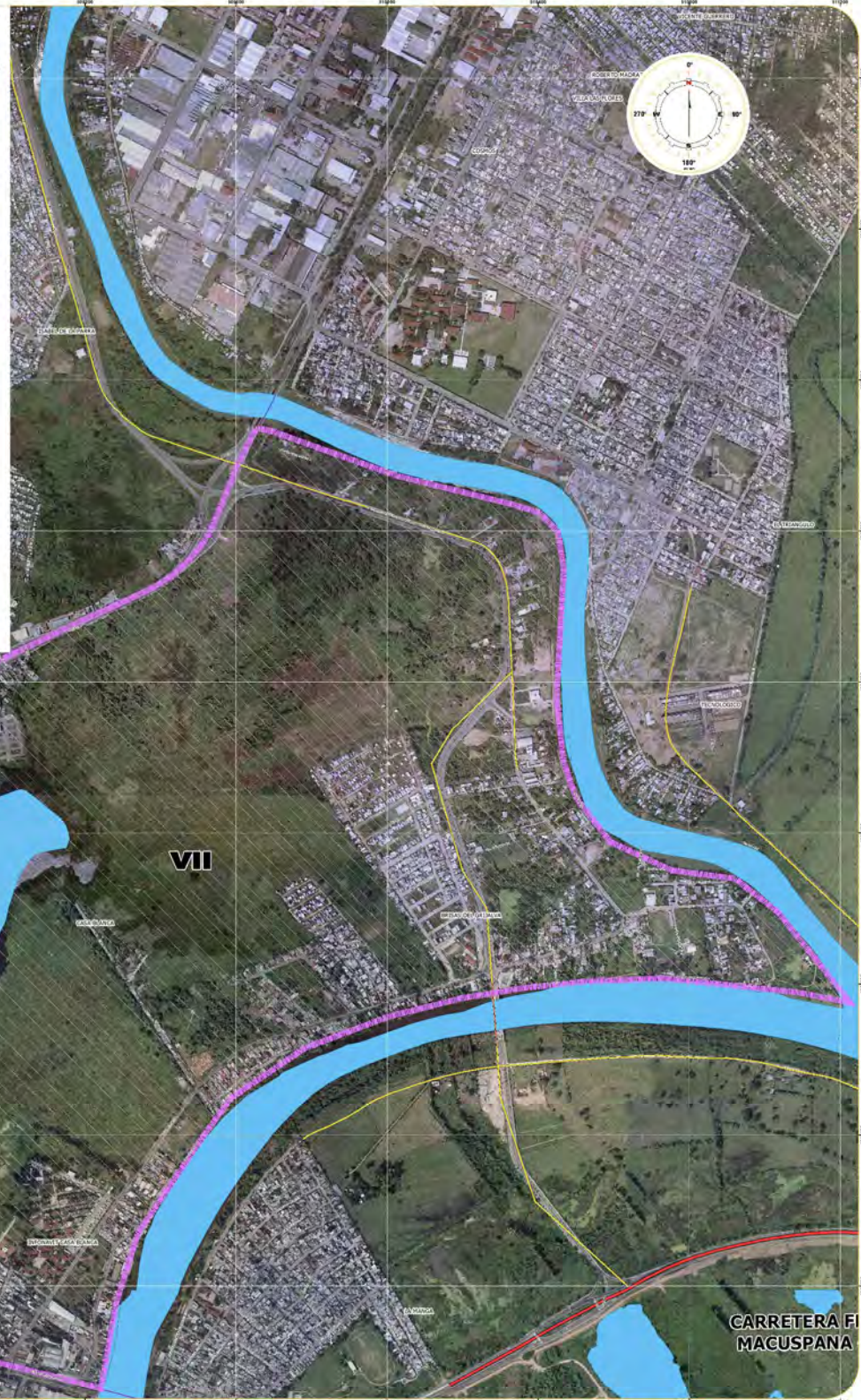

**LOCALIZACIÓN**



**CARTA URBANA DE LA CIUDAD DE VILLAHERMOSA 2014 - 2015**

**SIMBOLOGÍA**

- LN9250M\_canal
- PG9250M\_area\_urbana
- PG925M\_Manzanas
- LN9250M\_puente
- LN9250M\_carretera**
- ADMIN, DERECHO, TIPO**
- Federal, Libre, Pavimentada
- Estatad, Libre, Pavimentada
- Municipal, Libre, Pavimentada
- Municipal, Libre, pavimentada
- Estatad, libre, Pavimentada
- Estatad, Restringido, Pavimentada
- Estatad, Libre, Revestida
- Estatad, Restringido, Revestida
- Municipal, Libre, Revestida
- Estatad, Libre, Terracería
- Estatad, Restringido, Terracería
- Municipal, Libre, Terracería
- LN9250M\_corriente\_de\_agua**
- CONDICION**
- Intermitente
- Perenne
- Arrollos\_cuerpos\_de\_agua
- Districto VII

**PLANO:** DISTRITO VII

**DIRECTOR:**  
**ING. LORENZO BALDERAS MADERA**  
Director del Instituto de Planeación y Desarrollo Urbano Municipal

**FECHA:**  
**27 DE ENERO DE 2015**

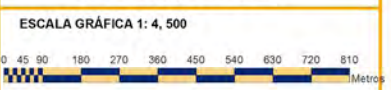

<b>NOMBRES</b>	<b>DISTRITO VII</b>	<b>LONGITUD (MT)</b>	<b>SUP. APROX. DEL TRAMO (M2)</b>
No. 1	CAPULIN	195	1,362
No. 2	TINTO	185	1,240
No. 3	EL LIMON	134	1,179
No. 4	NOGALES	210	2,736
No. 5	ROBLES	112	800
No. 6	SAUCE	103	730
No. 7	CAOBA	92	671
No. 8	CEDRO	125	902
No. 9	ABETO	115	792
No. 10	ABEDUL	134	1,373
No. 11	CEIBA	403	3,021
No. 12	OYAMEL	297	2,093
No. 13	ABEJA REYNA	501	4,178
No. 14	CALLE 1	197	1,583
No. 15	CALLE 3	191	1,354
No. 16	CALLE 4	182	1,228
No. 17	CALLE 5	195	1,316
No. 18	CALLE 6	171	730
No. 19	CALLE 7	163	679
No. 20	CALLE 8	169	880
No. 21	CDA. RIO MEZCALAPA	92	540
No. 22	CDA. RIO GRIJALVA	259	1,759
No. 23	CDA. DE LAS ARTES	245	3,019
No. 24	RIO USUMACINTA	496	2,933
No. 25	RIO SAMARIA	226	1,758
No. 26	RIO TONALA	182	1,317
No. 27	RIO CARRIZAL	112	876
No. 28	RIO PUXCATAN	95	582
No. 29	RIO LA SIERRA	401	3,130
No. 30	RIO AMATAN	125	809
No. 31	RIO OXOLOTAN	230	1,739
No. 32	PROL. FRANCISCO JAVIER MINA	1,423	23,123
<b>TOTALES</b>		<b>7,760</b>	<b>70,432</b>

NOMBRES	DISTRITO VIII	LONGITUD (MT)	SUP. APROX. DEL TRAMO (M2)
No. 1	AV. ANTIMONIO	518	9,270
No. 2	AV. ACERO	795	12,555
No. 3	AV. HIERRO	820	13,474
No. 4	AV. PLOMO	974	16,791
No. 5	SIN NOMBRE	80	765
No. 6	AV. COBRE	968	16,489
No. 7	AV. ALUMINIO	1,056	12,354
No. 8	SIN NOMBRE	102	896
No. 9	SIN NOMBRE	75	910
No. 10	SIN NOMBRE	202	2,958
No. 11	SIN NOMBRE	554	8,057
No. 12	SIN NOMBRE	200	2,632
No. 13	SIN NOMBRE	455	8,718
No. 14	SIN NOMBRE	229	1,966
No. 15	NITROGENO	273	3,660
No. 16	SIN NOMBRE	964	15,830
<b>TOTALES</b>		<b>8,265</b>	<b>127,325</b>

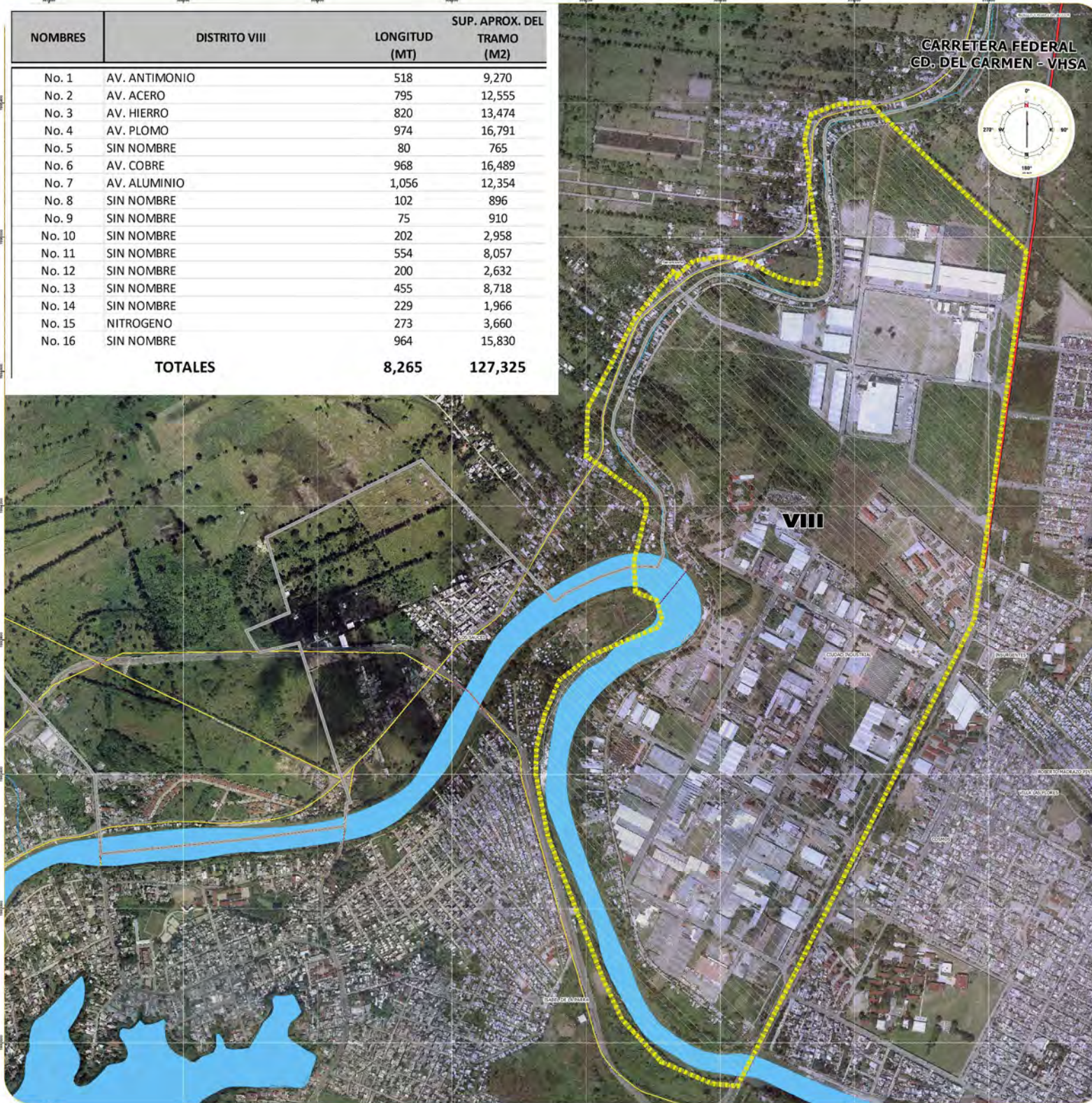

CARRETERA FEDERAL  
CD. DEL CARMEN - VHS

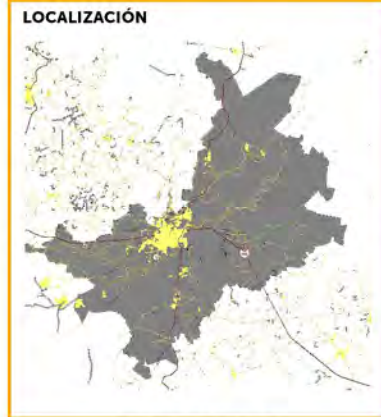

**CARTA URBANA DE LA CIUDAD DE VILLAHERMOSA 2014 - 2015**

**SIMBOLOGÍA**

- LN9250M\_canal
- PG9250M\_area\_urbana
- PG9250M\_manzanas
- LN9250M\_puente
- LN9250M\_carretera**
- ADMIN, DERECHO, TIPO**
- Federal, Libre, Pavimentada
- Estatad, Libre, Pavimentada
- Municipal, Libre, Pavimentada
- Municipal, Libre, pavimentada
- Estatad, libre, Pavimentada
- Estatad, Restringido, Pavimentada
- Estatad, Libre, Revestida
- Estatad, Restringido, Revestida
- Municipal, Libre, Revestida
- Estatad, Libre, Terraceria
- Estatad, Restringido, Terraceria
- Municipal, Libre, Terraceria

- LN9250M\_corriente\_de\_agua**
- CONDICION**
- Intermitente
- Perenne
- Arrollos\_cuerpos\_de\_agua
- Distrito VIII

**PLANO: DISTRITO VIII**

**DIRECTOR: ING. LORENZO BALDERAS MADERA**  
Director del Instituto de Planeación y Desarrollo Urbano Municipal

**FECHA: 27 DE ENERO DE 2015**

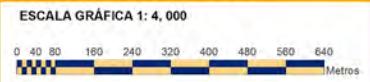

NOMBRES	DISTRITO VIII	LONGITUD (MT)	SUP. APROX. DEL TRAMO (M2)
No. 1	AV. ANTIMONIO	518	9,270
No. 2	AV. ACERO	795	12,555
No. 3	AV. HIERRO	820	13,474
No. 4	AV. PLOMO	974	16,791
No. 5	SIN NOMBRE	80	765
No. 6	AV. COBRE	968	16,489
No. 7	AV. ALUMINIO	1,056	12,354
No. 8	SIN NOMBRE	102	896
No. 9	SIN NOMBRE	75	910
No. 10	SIN NOMBRE	202	2,958
No. 11	SIN NOMBRE	554	8,057
No. 12	SIN NOMBRE	200	2,632
No. 13	SIN NOMBRE	455	8,718
No. 14	SIN NOMBRE	229	1,966
No. 15	NITROGENO	273	3,660
No. 16	SIN NOMBRE	964	15,830
<b>TOTALES</b>		<b>8,265</b>	<b>127,325</b>



Municipio				Municipio				Municipio			
NOMBRE	DISTRITO IX	LONGITUD (MTS)	SUP. AREA DEL TERRENO (M2)	NOMBRE	DISTRITO IX	LONGITUD (MTS)	SUP. AREA DEL TERRENO (M2)	NOMBRE	DISTRITO IX	LONGITUD (MTS)	SUP. AREA DEL TERRENO (M2)
No. 1	ANADOR DEL TAMPACO	51	96	No. 61	ALHENA	187	6,508	No. 121	CITAJALMAME (MORIS)	276	1,500
No. 2	MAYORES DE TOLCAN	177	1,205	No. 62	AZULINAS	34	758	No. 122	CITAJALMAME (LA TUNIA)	221	1,500
No. 3	ANADOR DEL ALBANO	204	1,078	No. 63	MINERARIAS	128	471	No. 123	CITAJALMAME (SAN RAMON)	123	1,500
No. 4	ANADOR DEL CAMPESINO	324	706	No. 64	UN NOMBRE	200	1,300	No. 124	LA JALANILLA (NUEVAS)	146	3,800
No. 5	DE CAJONES	140	1,078	No. 65	LA ALICIA	39	132	No. 125			
No. 6	DE MAYORES DE (SANTO DOMINGO)	417	1,191	No. 66	LA ALICIA	446	1,741				
No. 7	ANADOR (DE) HERIBerto	80	373	No. 67	ALHONCIGAR DE GRANADERIAS	103	1,802	<b>TOTALES</b>		<b>3,023</b>	<b>18,745</b>
No. 8	FLORENO	19	100	No. 68	AMAZO DE ADOPTIVAS	281	1,302				
No. 9	INDUSTRIAL PATERNA	138	897	No. 69	COA DE VICHOMANILCO	194	1,204				
No. 10	DE LA TUNIA	148	1,143	No. 70	COA DE VICHOMANILCO	194	1,204				
No. 11	DE MAYORES DE LA CANARIA	16	16	No. 71	COA DE VICHOMANILCO	194	1,204				
No. 12	UN NOMBRE	164	1,143	No. 72	ANCIANOS DE LA MEXICA	176	860				
No. 13	SANTO DOMINGO	225	2,786	No. 73	ANCIANOS DE LA MEXICA	176	860				
No. 14	ANADOR INDUSTRIAL (ZONA)	185	1,513	No. 74	CONDICIONES DE EMPLEADO	121	4,875				
No. 15	ANADOR DEL ELECTROSA	194	1,380	No. 75	LA VENTA SUR	224	1,237				
No. 16	ANADOR DEL COMBARON	182	1,472	No. 76	CALLE 1	112	775				
No. 17	INDUSTRIA DEL ASBESTO	147	2,586	No. 77	CALLE 2	106	1,495				
No. 18	ANADOR (DE) BARRIO	148	1,236	No. 78	UN NOMBRE	47	170				
No. 19	DE LA ALICIA	471	4,078	No. 79	CALLE 3	106	1,170				
No. 20	ANADOR (DE) BARRIO	871	1,206	No. 80	CALLE 4	106	1,170				
No. 21	ANADOR (DE) BARRIO	391	2,341	No. 81	LA VENTA NOROCCIDENTAL	148	1,398				
No. 22	INDUSTRIA DEL MAGADALAN	223	1,274	No. 82	LA VENTA NOROCCIDENTAL	148	1,398				
No. 23	ANADOR (DE) ZAPATEO	407	7,075	No. 83	LACAPAN CALAPPA	144	980				
No. 24	DE LA ALICIA	1,244	13,770	No. 84	LACAPAN CALAPPA	144	980				
No. 25	CALLE CLAYTON	307	305	No. 85	CITAJALMAME (MORIS)	276	1,500				
No. 26	DE LA ALICIA	104	808	No. 86	LACAPAN CALAPPA	144	980				
No. 27	DE LA ALICIA	76	408	No. 87	LACAPAN CALAPPA	144	980				
No. 28	DE LA ALICIA	76	408	No. 88	LACAPAN CALAPPA	144	980				
No. 29	DE LA ALICIA	76	408	No. 89	LACAPAN CALAPPA	144	980				
No. 30	DE LA ALICIA	76	408	No. 90	LACAPAN CALAPPA	144	980				
No. 31	DE LA ALICIA	76	408	No. 91	LACAPAN CALAPPA	144	980				
No. 32	DE LA ALICIA	76	408	No. 92	LACAPAN CALAPPA	144	980				
No. 33	DE LA ALICIA	76	408	No. 93	LACAPAN CALAPPA	144	980				
No. 34	DE LA ALICIA	76	408	No. 94	LACAPAN CALAPPA	144	980				
No. 35	DE LA ALICIA	76	408	No. 95	LACAPAN CALAPPA	144	980				
No. 36	DE LA ALICIA	76	408	No. 96	LACAPAN CALAPPA	144	980				
No. 37	DE LA ALICIA	76	408	No. 97	LACAPAN CALAPPA	144	980				
No. 38	DE LA ALICIA	76	408	No. 98	LACAPAN CALAPPA	144	980				
No. 39	DE LA ALICIA	76	408	No. 99	LACAPAN CALAPPA	144	980				
No. 40	DE LA ALICIA	76	408	No. 100	LACAPAN CALAPPA	144	980				
No. 41	DE LA ALICIA	76	408	No. 101	LACAPAN CALAPPA	144	980				
No. 42	DE LA ALICIA	76	408	No. 102	LACAPAN CALAPPA	144	980				
No. 43	DE LA ALICIA	76	408	No. 103	LACAPAN CALAPPA	144	980				
No. 44	DE LA ALICIA	76	408	No. 104	LACAPAN CALAPPA	144	980				
No. 45	DE LA ALICIA	76	408	No. 105	LACAPAN CALAPPA	144	980				
No. 46	DE LA ALICIA	76	408	No. 106	LACAPAN CALAPPA	144	980				
No. 47	DE LA ALICIA	76	408	No. 107	LACAPAN CALAPPA	144	980				
No. 48	DE LA ALICIA	76	408	No. 108	LACAPAN CALAPPA	144	980				
No. 49	DE LA ALICIA	76	408	No. 109	LACAPAN CALAPPA	144	980				
No. 50	DE LA ALICIA	76	408	No. 110	LACAPAN CALAPPA	144	980				
No. 51	DE LA ALICIA	76	408	No. 111	LACAPAN CALAPPA	144	980				
No. 52	DE LA ALICIA	76	408	No. 112	LACAPAN CALAPPA	144	980				
No. 53	DE LA ALICIA	76	408	No. 113	LACAPAN CALAPPA	144	980				
No. 54	DE LA ALICIA	76	408	No. 114	LACAPAN CALAPPA	144	980				
No. 55	DE LA ALICIA	76	408	No. 115	LACAPAN CALAPPA	144	980				
No. 56	DE LA ALICIA	76	408	No. 116	LACAPAN CALAPPA	144	980				
No. 57	DE LA ALICIA	76	408	No. 117	LACAPAN CALAPPA	144	980				
No. 58	DE LA ALICIA	76	408	No. 118	LACAPAN CALAPPA	144	980				
No. 59	DE LA ALICIA	76	408	No. 119	LACAPAN CALAPPA	144	980				
No. 60	DE LA ALICIA	76	408	No. 120	LACAPAN CALAPPA	144	980				

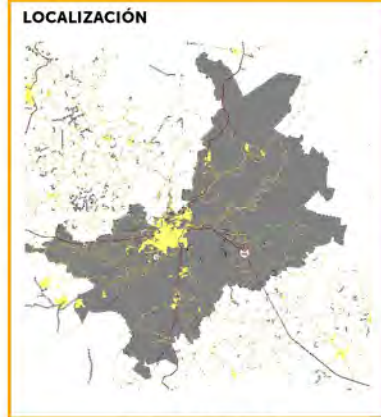
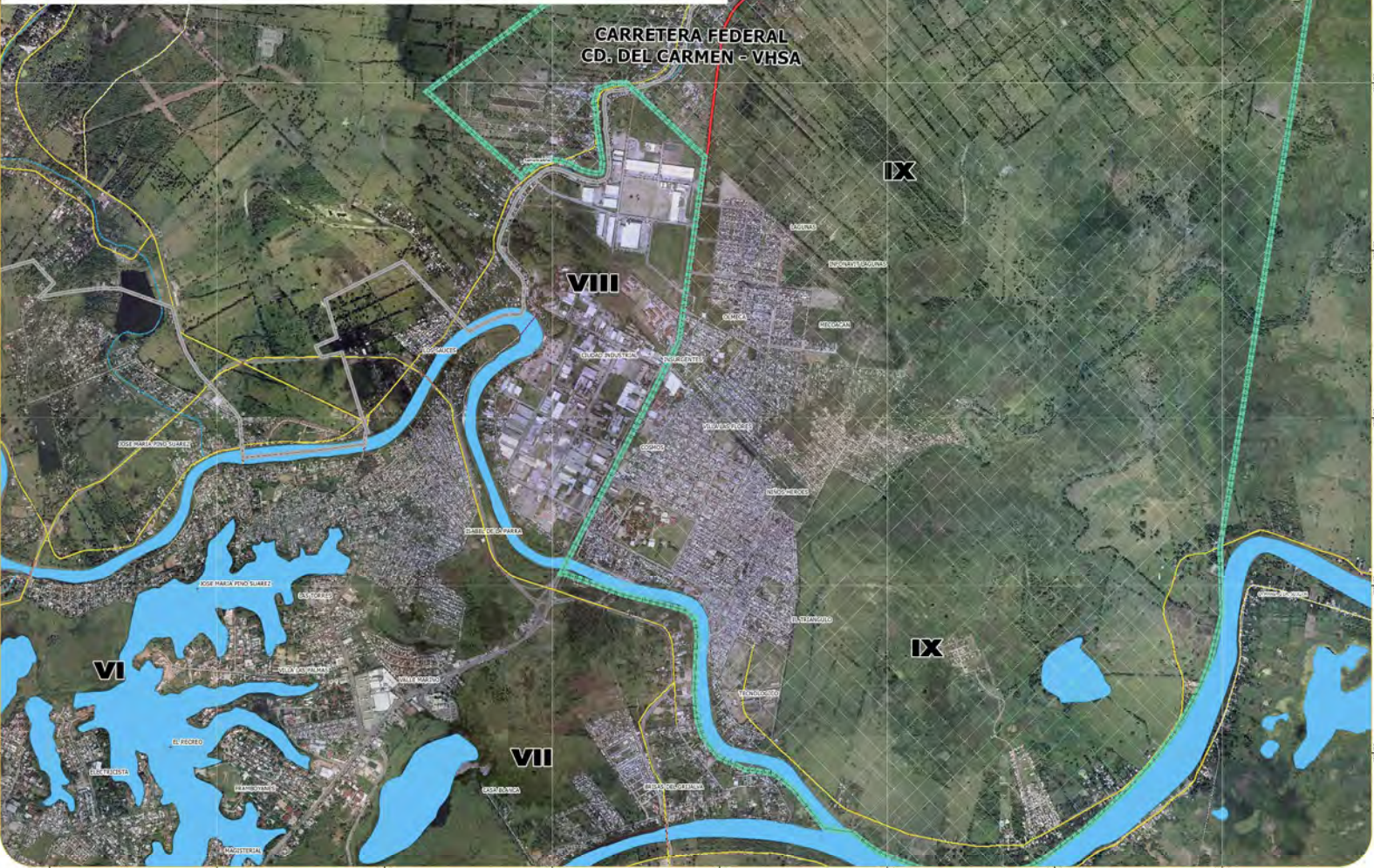

**CARTA URBANA DE LA CIUDAD DE VILLAHERMOSA 2014 - 2015**

- SIMBOLOGÍA**
- LN9250M\_canal
  - PG9250M\_area\_urbana
  - PG9250M\_Manzanas
  - LN9250M\_puente
- LN9250M\_carretera ADMIN, DERECHO, TIPO**
- Federal, Libre, Pavimentada
  - Estatad, Libre, Pavimentada
  - Municipal, Libre, Pavimentada
  - Municipal, Libre, pavimentada
  - Estatad, libre, Pavimentada
  - Estatad, Restringido, Pavimentada
  - Estatad, Libre, Revestida
  - Estatad, Restringido, Revestida
  - Municipal, Libre, Revestida
  - Estatad, Libre, Terracería
  - Estatad, Restringido, Terracería
  - Municipal, Libre, Terracería
- LN9250M\_corriente\_de\_agua CONDICION**
- Intermitente
  - Perenne
  - Arrollos\_cuerpos\_de\_agua
  - Distrito IX

**PLANO: DISTRITO IX**

**DIRECTOR: ING. LORENZO BALDERAS MADERA**  
Director del Instituto de Planeación y Desarrollo Urbano Municipal

**FECHA: 27 DE ENERO DE 2015**

**ESCALA GRÁFICA 1: 10, 000**

05000 200 300 400 500 600 700 800 900 1,000 Metros

NOMBRES	DISTRITO IX	LONGITUD (MT)	SUP. APROX. DEL TRAMO (M2)	NOMBRES	DISTRITO IX	LONGITUD (MT)	SUP. APROX. DEL TRAMO (M2)	NOMBRES	DISTRITO IX	LONGITUD (MT)	SUP. APROX. DEL TRAMO (M2)
No. 1	ANDADOR DEL PANADERO	30	96	No. 61	JAZMIN	687	6,918	No. 121	CTO LAGUNA DEL ESPEJO	235	1,838
No. 2	MARTIRES DE TACUBAYA	147	1,052	No. 62	AZALEAS	84	358	No. 122	CTO LAGUNA DE LA TINAJA	221	1,546
No. 3	ANDADOR DEL ALBAÑIL	194	684	No. 63	MARGARITAS	118	473	No. 123	CTO. SIN NOMBRE	221	1,504
No. 4	ANDADOR DEL CARPINTERO	154	500	No. 64	SIN NOMBRE	209	1,760	No. 124	AV. LAGUNA LA POLVORA	626	8,870
No. 5	DE CAOBOS	140	1,076	No. 65	G. ADICIAS	69	322	No. 125			
No. 6	AV. MARTIRES DEL RIO BLANCO	422	3,369	No. 66	TULIPANES	446	3,257				
No. 7	ANDADOR DEL HIERRO	65	233	No. 67	ALHONDIGA DE GRANADITAS	170	1,482				
No. 8	PLOMERO	63	610	No. 68	ABRAZO DE ACATEMPAN	189	1,502				
No. 9	INDUSTRIA PAPELERA	128	897	No. 69	CDA. DE LOS INSURGENTES	192	1,567				
No. 10	POCHITOQUE	141	1,170	No. 70	CONSTITUCIÓN DE APATZINGAN	144	654				
No. 11	AV. MARTIRES DE CANANEA	0	0	No. 71	AND. FCO. SOTO LA MARINA	159	683				
No. 12	SIN NOMBRE	164	1,113	No. 72	AND SITIO DE CUAUTLA	175	848				
No. 13	GARDENIAS	316	2,781	No. 73	MONTE DE LAS CRUCES	142	496				
No. 14	ANDADOR INDUSTRIA DEL ZINC	316	2,513	No. 74	CONGRESO DE CHILPANCINGO	521	4,125				
No. 15	ANDADOR DEL ELECTRICISTA	316	1,383	No. 75	LA VENTA SUR	151	1,257				
No. 16	ANDADOR DEL GRABADOR	315	1,272	No. 76	CALLE 2	112	775				
No. 17	INDUSTRIA DEL ASBESTO	317	2,580	No. 77	CALLE 4	189	1,444				
No. 18	ANDADOR ALFARERO	634	2,536	No. 78	SIN NOMBRE	87	725				
No. 19	OLEAGINOSAS	633	4,070	No. 79	CALLE 6	158	1,116				
No. 20	ANDADOR DEL PERFORISTA	309	1,285	No. 80	CALLE 8	158	1,121				
No. 21	ANDADOR DEL DIBUJANTE	310	2,543	No. 81	LA VENTA PONIENTE	148	1,268				
No. 22	ANDADOR DEL MAQUILADOR	552	2,654	No. 82	LA VENTA NORTE	187	1,566				
No. 23	ANDADOR DEL ZAPATERO	602	2,401	No. 83	LAGUNA CHILAPA	144	984				
No. 24	AV ALTOS HORNOS	1,244	18,559	No. 84	LAGUNA PLAYA MALUCA	143	975				
No. 25	CALLE UNO	104	838	No. 85	CTO. LAGUNA EL CORCHO	387	4,175				
No. 26	CALLE CUATRO	105	835	No. 86	LAGUNA POMPOSU	819	13,750				
No. 27	CIRCUITO DE LA LUNA	78	628	No. 87	LAGUNA DEL CORCHO A	177	1,296				
No. 28	CIRCUITO DE APOLO XII	78	642	No. 88	LAGUNA DEL CORCHO B	179	1,266				
No. 29	GARDENIAS	665	13,001	No. 89	LAGUNA DEL CORCHO	102	1,272				
No. 30	PETEN	86	930	No. 90	LAGUNA LA MIXTECA C	132	909				
No. 31	CHICANEL	48	633	No. 91	LAGUNA LA MIXTECA B	132	899				
No. 32	CHARCAS	84	461	No. 92	LAGUNA LA MIXTECA	102	724				
No. 33	TLATILCO	84	456	No. 93	AV. LAGUNA DE LAS ILUSIONES	712	10,211				
No. 34	MONTE ALBAN	87	477	No. 94	LAGUNA CANTEMOC	540	2,420				
No. 35	XOCHICALCO	103	567	No. 95	LAGUNA EL COSA	144	975				
No. 36	TLAPACOYA	92	865	No. 96	CTO LAGUNA DEL SAUCE	143	984				
No. 37	SIN NOMBRE	126	885	No. 97	SIN NOMBRE	33	227				
No. 38	CUICUILCO	104	870	No. 98	SIN NOMBRE	33	230				
No. 39	SIN NOMBRE	51	406	No. 99	SARZAR/SAN ISIDRO	143	973				
No. 40	CUPILCO	410	44,403	No. 100	LAGUNA GRANDE	143	961				
No. 41	ANDADOR PIJUL	130	1,375	No. 101	SIN NOMBRE	221	1,508				
No. 42	SIN NOMBRE	93	1,922	No. 102	CTO. LAGUNA DE MICHOACÁN	132	897				
No. 43	ANDADOR MARIPOSA	75	636	No. 103	LAGUNA EL PAJARAL	91	631				
No. 44	AV DE LAS AVES	422	1,503	No. 104	CTO LAGUNA DEL GUAO	223	1,588				
No. 45	INDUSTRIAL DEL ZINC	406	1,952	No. 105	CTO LAGUNA TOCOAL	111	761				
No. 46	CALLE DEL COMAL	419	3,450	No. 106	CTO LAGUNA LA MOCHA	110	777				
No. 47	CALLE TINAJA	185	1,567	No. 107	AV. LAGUNA DEL ROSARIO	518	6,580				
No. 48	CALLE DEL GUIRO	187	1,602	No. 108	LAGUNA POMPOSU	243	1,652				
No. 49	CALLE LA JICARA	189	1,125	No. 109	CTO LAGUNA ESPEJO	194	1,526				
No. 50	CALLE BUSH	191	1,699	No. 110	LAGUNA DEL MAIZ	114	817				
No. 51	CALLE DEL CAYUCO	193	1,158	No. 111	CTO LAGUNA DEL COCO	66	450				
No. 52	CALLE DEL FOGÓN	357	2,846	No. 112	LAGUNA EL MAIZ	143	978				
No. 53	CALLE DEL YAHUAL	37	1,803	No. 113	CTO LAGUNA SAN PEDRITO	221	1,494				
No. 54	CALLE DEL PATATE	436	2,736	No. 114	CTO LAGUNA VIENTO	91	623				
No. 55	CALLE DEL CANASTO	228	1,440	No. 115	SIN NOMBRE	91	650				
No. 56	CALLE DE LA CHOCA	125	714	No. 116	CTA. LAGUNA TINTAFILO	91	629				
No. 57	DE LA BATEA	37	242	No. 117	SIN NOMBRE	92	632				
No. 58	LA BAFÁ	85	559	No. 118	CTA. LAGUNA LA CEIBA	110	783				
No. 59	TAPANCO	201	1,590	No. 119	CTA. LAGUNA CAMPO ALTO	212	1,453				
No. 60	LA HAMACA	419	2,268	No. 120	SIN NOMBRE	192	1,452				
<b>TOTALES</b>										<b>3,015</b>	<b>19,745</b>

**LOCALIZACIÓN**

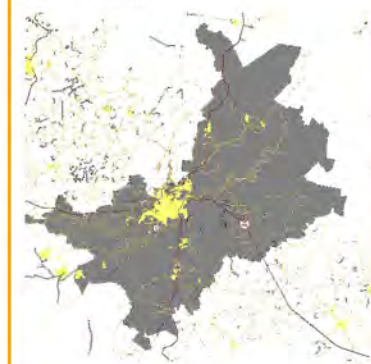

**CARTA URBANA DE LA CIUDAD DE VILLAHERMOSA 2014 - 2015**

**SIMBOLOGÍA**

- LN9250M\_canal
- PG9250M\_area\_urbana
- PG925M\_Manzanas
- LN9250M\_puente
- LN9250M\_carretera**
- ADMIN, DERECHO, TIPO**
- Federal, Libre, Pavimentada
- Estatal, Libre, Pavimentada
- Municipal, Libre, Pavimentada
- Municipal, Libre, pavimentada
- Estatal, libre, Pavimentada
- Estatal, Restringido, Pavimentada
- Estatal, Libre, Revestida
- Estatal, Restringido, Revestida
- Municipal, Libre, Revestida
- Estatal, Libre, Terracería
- Estatal, Restringido, Terracería
- Municipal, Libre, Terracería
- LN9250M\_corriente\_de\_agua**
- CONDICION**
- Intermitente
- Perenne
- Arrollos\_cuerpos\_de\_agua

**PLANO:**

**DISTRITO X**

**DIRECTOR:**  
**ING. LORENZO BALDERAS MADERA**  
Director del Instituto de Planeación y Desarrollo Urbano Municipal

**FECHA:**

**27 DE ENERO DE 2015**

ESCALA GRÁFICA 1: 7, 000

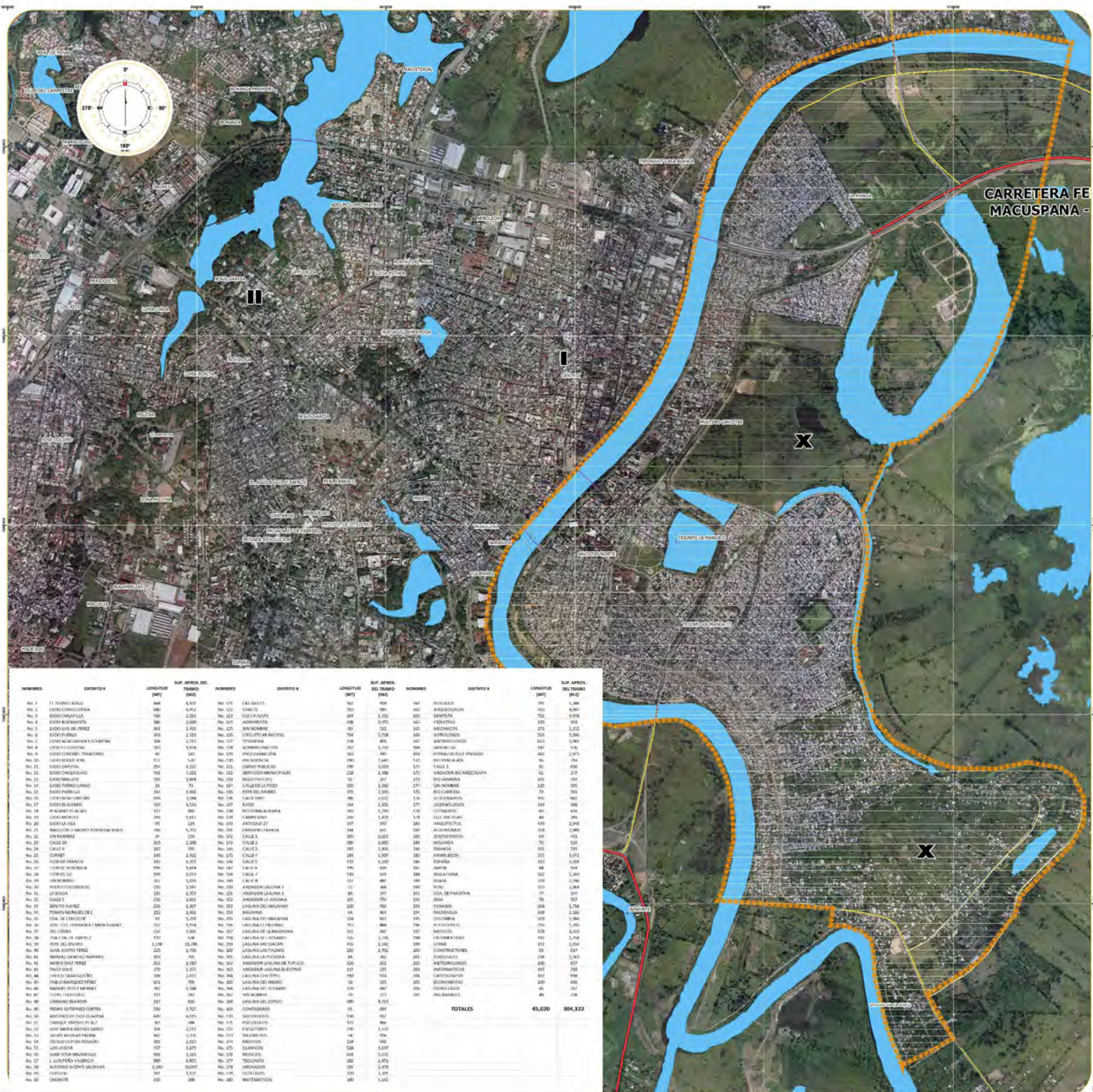

NOMBRE	DISTRITO	LONGITUD (MT)	SUP. AREA DEL TRAMO (M2)	NOMBRE	DISTRITO	LONGITUD (MT)	SUP. AREA DEL TRAMO (M2)	NOMBRE	DISTRITO	LONGITUD (MT)	SUP. AREA DEL TRAMO (M2)
No. 1	ITZ'AMAL	466	4,517	No. 171	PALMAYE	161	108	No. 187	DELEGADO	761	1,360
No. 2	ECIO CHAPALA	480	4,474	No. 172	ECIO CHAPALA	154	750	No. 188	ARREBOCADO	761	4,800
No. 3	ECIO CHAPALA	506	2,550	No. 173	ECIO CHAPALA	209	1,351	No. 189	DELEGADO	771	4,578
No. 4	ECIO CHAPALA	386	2,680	No. 174	AGUASFRÍAS	438	1,375	No. 190	DELEGADO	120	353
No. 5	ECIO DE LAS FIERZAS	463	2,462	No. 175	SAN VICENTE	50	152	No. 191	MICANICOS	121	1,132
No. 6	ECIO DE LAS FIERZAS	353	2,133	No. 176	CALLE DE LA MARCHA	764	1,778	No. 192	DELEGADO	120	3,366
No. 7	ECIO DE LAS FIERZAS	324	2,111	No. 177	YONGINA	114	85	No. 193	ANTERFERRO	147	1,541
No. 8	ECIO DE LAS FIERZAS	375	1,514	No. 178	COMUNIDAD OJA	357	1,701	No. 194	ANTERFERRO	147	1,541
No. 9	ECIO DE LAS FIERZAS	49	1,441	No. 179	PROGRESADORA	461	141	No. 195	ANTERFERRO	461	2,073
No. 10	ECIO DE LAS FIERZAS	571	1,310	No. 180	SAN VICENTE	294	1,441	No. 196	ANTERFERRO	96	174
No. 11	ECIO DE LAS FIERZAS	294	1,322	No. 181	SAN VICENTE	295	1,038	No. 197	ANTERFERRO	61	438
No. 12	ECIO DE LAS FIERZAS	103	1,222	No. 182	SERVICIOS MUNICIPALES	128	1,188	No. 198	ANDADOR AG. MECANICA	111	217
No. 13	ECIO DE LAS FIERZAS	100	1,044	No. 183	PROGRESADORA	257	1,171	No. 199	PROGRESADORA	101	251
No. 14	ECIO DE LAS FIERZAS	73	1,030	No. 184	CALLE DE LA MARCHA	120	1,162	No. 200	SAN VICENTE	120	305
No. 15	ECIO DE LAS FIERZAS	401	1,066	No. 185	FIN DEL FIERRO	171	2,355	No. 201	BIO LABORAL	70	501
No. 16	ECIO DE LAS FIERZAS	406	1,046	No. 186	CALLE DE LA MARCHA	106	2,647	No. 202	V. GUERRERO	106	362
No. 17	ECIO DE LAS FIERZAS	433	1,126	No. 187	ECIO	184	2,301	No. 203	DELEGADO	184	368
No. 18	ECIO DE LAS FIERZAS	151	1,060	No. 188	ANTERFERRO	261	1,298	No. 204	DELEGADO	161	416
No. 19	ECIO DE LAS FIERZAS	266	1,143	No. 189	SAN VICENTE	1,413	118	No. 205	DELEGADO	48	206
No. 20	ECIO DE LAS FIERZAS	100	1,181	No. 190	ANDADOR 27	147	1,071	No. 206	ANDADOR 27	147	2,368
No. 21	ECIO DE LAS FIERZAS	266	1,170	No. 191	ANTERFERRO	144	800	No. 207	ANTERFERRO	144	1,240
No. 22	ECIO DE LAS FIERZAS	101	1,218	No. 192	CALLE 1	259	2,023	No. 208	DELEGADO	64	453
No. 23	ECIO DE LAS FIERZAS	101	1,208	No. 193	CALLE 2	259	2,002	No. 209	DELEGADO	75	428
No. 24	ECIO DE LAS FIERZAS	147	1,191	No. 194	CALLE 3	247	1,901	No. 210	TRANCIA	101	731
No. 25	ECIO DE LAS FIERZAS	146	1,182	No. 195	CALLE 4	247	1,880	No. 211	ANTERFERRO	101	416
No. 26	ECIO DE LAS FIERZAS	101	1,165	No. 196	CALLE 5	173	1,107	No. 212	PROGRESADORA	101	1,038
No. 27	ECIO DE LAS FIERZAS	100	1,124	No. 197	CALLE 6	170	1,071	No. 213	ANTERFERRO	100	340
No. 28	ECIO DE LAS FIERZAS	101	1,078	No. 198	CALLE 7	167	1,021	No. 214	PROGRESADORA	101	1,240
No. 29	ECIO DE LAS FIERZAS	101	1,068	No. 199	SAN VICENTE	147	989	No. 215	PROGRESADORA	101	1,240
No. 30	ECIO DE LAS FIERZAS	101	1,044	No. 200	ANDADOR AG. MECANICA 2	111	841	No. 216	PROGRESADORA	101	1,240
No. 31	ECIO DE LAS FIERZAS	101	1,034	No. 201	ANDADOR AG. MECANICA 1	111	841	No. 217	IDEA DE PANOSTA	70	547
No. 32	ECIO DE LAS FIERZAS	101	1,010	No. 202	SAN VICENTE	101	770	No. 218	IDEA	101	351
No. 33	ECIO DE LAS FIERZAS	101	1,007	No. 203	SAN VICENTE	101	770	No. 219	PANAMA	20	178
No. 34	ECIO DE LAS FIERZAS	101	1,004	No. 204	ANDADOR 27	147	841	No. 220	PROGRESADORA	101	1,240
No. 35	ECIO DE LAS FIERZAS	101	1,000	No. 205	SAN VICENTE DE MALLARBA	111	1,208	No. 221	COMUNIDAD	101	1,240
No. 36	ECIO DE LAS FIERZAS	101	1,000	No. 206	SAN VICENTE DE MALLARBA	111	841	No. 222	INFORMATICOS	101	1,240
No. 37	ECIO DE LAS FIERZAS	101	1,000	No. 207	SAN VICENTE DE MALLARBA	111	841	No. 223	INFORMATICOS	101	1,240
No. 38	ECIO DE LAS FIERZAS	101	1,000	No. 208	SAN VICENTE DE MALLARBA	111	841	No. 224	INFORMATICOS	101	1,240
No. 39	ECIO DE LAS FIERZAS	101	1,000	No. 209	SAN VICENTE DE MALLARBA	111	841	No. 225	INFORMATICOS	101	1,240
No. 40	ECIO DE LAS FIERZAS	101	1,000	No. 210	SAN VICENTE DE MALLARBA	111	841	No. 226	INFORMATICOS	101	1,240
No. 41	ECIO DE LAS FIERZAS	101	1,000	No. 211	SAN VICENTE DE MALLARBA	111	841	No. 227	INFORMATICOS	101	1,240
No. 42	ECIO DE LAS FIERZAS	101	1,000	No. 212	SAN VICENTE DE MALLARBA	111	841	No. 228	INFORMATICOS	101	1,240
No. 43	ECIO DE LAS FIERZAS	101	1,000	No. 213	SAN VICENTE DE MALLARBA	111	841	No. 229	INFORMATICOS	101	1,240
No. 44	ECIO DE LAS FIERZAS	101	1,000	No. 214	SAN VICENTE DE MALLARBA	111	841	No. 230	INFORMATICOS	101	1,240
No. 45	ECIO DE LAS FIERZAS	101	1,000	No. 215	SAN VICENTE DE MALLARBA	111	841	No. 231	INFORMATICOS	101	1,240
No. 46	ECIO DE LAS FIERZAS	101	1,000	No. 216	SAN VICENTE DE MALLARBA	111	841	No. 232	INFORMATICOS	101	1,240
No. 47	ECIO DE LAS FIERZAS	101	1,000	No. 217	SAN VICENTE DE MALLARBA	111	841	No. 233	INFORMATICOS	101	1,240
No. 48	ECIO DE LAS FIERZAS	101	1,000	No. 218	SAN VICENTE DE MALLARBA	111	841	No. 234	INFORMATICOS	101	1,240
No. 49	ECIO DE LAS FIERZAS	101	1,000	No. 219	SAN VICENTE DE MALLARBA	111	841	No. 235	INFORMATICOS	101	1,240
No. 50	ECIO DE LAS FIERZAS	101	1,000	No. 220	SAN VICENTE DE MALLARBA	111	841	No. 236	INFORMATICOS	101	1,240
No. 51	ECIO DE LAS FIERZAS	101	1,000	No. 221	SAN VICENTE DE MALLARBA	111	841	No. 237	INFORMATICOS	101	1,240
No. 52	ECIO DE LAS FIERZAS	101	1,000	No. 222	SAN VICENTE DE MALLARBA	111	841	No. 238	INFORMATICOS	101	1,240
No. 53	ECIO DE LAS FIERZAS	101	1,000	No. 223	SAN VICENTE DE MALLARBA	111	841	No. 239	INFORMATICOS	101	1,240
No. 54	ECIO DE LAS FIERZAS	101	1,000	No. 224	SAN VICENTE DE MALLARBA	111	841	No. 240	INFORMATICOS	101	1,240
No. 55	ECIO DE LAS FIERZAS	101	1,000	No. 225	SAN VICENTE DE MALLARBA	111	841	No. 241	INFORMATICOS	101	1,240
No. 56	ECIO DE LAS FIERZAS	101	1,000	No. 226	SAN VICENTE DE MALLARBA	111	841	No. 242	INFORMATICOS	101	1,240
No. 57	ECIO DE LAS FIERZAS	101	1,000	No. 227	SAN VICENTE DE MALLARBA	111	841	No. 243	INFORMATICOS	101	1,240
No. 58	ECIO DE LAS FIERZAS	101	1,000	No. 228	SAN VICENTE DE MALLARBA	111	841	No. 244	INFORMATICOS	101	1,240
No. 59	ECIO DE LAS FIERZAS	101	1,000	No. 229	SAN VICENTE DE MALLARBA	111	841	No. 245	INFORMATICOS	101	1,240
No. 60	ECIO DE LAS FIERZAS	101	1,000	No. 230	SAN VICENTE DE MALLARBA	111	841	No. 246	INFORMATICOS	101	1,240
No. 61	ECIO DE LAS FIERZAS	101	1,000	No. 231	SAN VICENTE DE MALLARBA	111	841	No. 247	INFORMATICOS	101	1,240
No. 62	ECIO DE LAS FIERZAS	101	1,000	No. 232	SAN VICENTE DE MALLARBA	111	841	No. 248	INFORMATICOS	101	1,240
No. 63	ECIO DE LAS FIERZAS	101	1,000	No. 233	SAN VICENTE DE MALLARBA	111	841	No. 249	INFORMATICOS	101	1,240
No. 64	ECIO DE LAS FIERZAS	101	1,000	No. 234	SAN VICENTE DE MALLARBA	111	841	No. 250	INFORMATICOS	101	1,240
No. 65	ECIO DE LAS FIERZAS	101	1,000	No. 235	SAN VICENTE DE MALLARBA	111	841	No. 251	INFORMATICOS	101	1,240
No. 66	ECIO DE LAS FIERZAS	101	1,000	No. 236	SAN VICENTE DE MALLARBA	111	841	No. 252	INFORMATICOS	101	1,240
No. 67	ECIO DE LAS FIERZAS	101	1,000	No. 237	SAN VICENTE DE MALLARBA	111	841	No. 253	INFORMATICOS	101	1,240
No. 68	ECIO DE LAS FIERZAS	101	1,000	No. 238	SAN VICENTE DE MALLARBA	111	841	No. 254	INFORMATICOS	101	1,240
No. 69	ECIO DE LAS FIERZAS	101	1,000	No. 239	SAN VICENTE DE MALLARBA	111	841	No. 255	INFORMATICOS	101	1,240
No. 70	ECIO DE LAS FIERZAS	101	1,000	No. 240	SAN VICENTE DE MALLARBA	111	841	No. 256	INFORMATICOS	101	1,240
No. 71	ECIO DE LAS FIERZAS	101	1,000	No. 241	SAN VICENTE DE MALLARBA	111	841	No. 257	INFORMATICOS	101	1,240
No. 72	ECIO DE LAS FIERZAS	101	1,000	No. 242	SAN VICENTE DE MALLARBA	111	841	No. 258	INFORMATICOS	101	1,240
No. 73	ECIO DE LAS FIERZAS	101	1,000	No. 243	SAN VICENTE DE MALLARBA	111	841	No. 259	INFORMATICOS	101	1,240
No. 74	ECIO DE LAS FIERZAS	101	1,000	No. 244	SAN VICENTE DE MALLARBA	111	841	No. 260	INFORMATICOS	101	1,240
No. 75	ECIO DE LAS FIERZAS	101	1,000	No. 245	SAN VICENTE DE MALLARBA	111	841	No. 261	INFORMATICOS	101	1,240
No. 76	ECIO DE LAS FIERZAS	101	1,000	No. 246	SAN VICENTE DE MALLARBA	111	841	No. 262	INFORMATICOS	101	1,240
No. 77	ECIO DE LAS FIERZAS	101	1,000	No. 247	SAN VICENTE DE MALLARBA	111	841	No. 263	INFORMATICOS	101	1,240
No. 78	ECIO DE LAS FIERZAS	101	1,000	No. 248	SAN VICENTE DE MALLARBA	111	841	No. 264	INFORMATICOS	101	1,240
No. 79	ECIO DE LAS FIERZAS	101	1,000	No. 249	SAN VICENTE DE MALLARBA	111	841	No. 265	INFORMATICOS	101	1,240
No. 80	ECIO DE LAS FIERZAS	101	1,000	No. 250	SAN VICENTE DE MALLARBA	111	841	No. 266	INFORMATICOS	101	1,240
No. 81	ECIO DE LAS FIERZAS	101	1,000	No. 251	SAN VICENTE DE MALLARBA	111	841	No. 267	INFORMATICOS	101	1,240
No. 82	ECIO DE LAS FIERZAS	101	1,000	No. 252	SAN VICENTE DE MALLARBA	111	841	No. 268	INFORMATICOS	101	1,240
No. 83	ECIO DE LAS FIERZAS	101	1,000	No. 253	SAN VICENTE DE MALLARBA	111	841	No. 269	INFORMATICOS	101	1,240
No. 84	ECIO DE LAS FIERZAS	101	1,000	No. 254	SAN VICENTE DE MALLARBA	111	841	No. 270	INFORMATICOS	101	1,240
No. 85	ECIO DE LAS FIERZAS	101	1,000	No. 255	SAN VICENTE DE MALLARBA	111	841	No. 271	INFORMATICOS	101	1,240
No. 86	ECIO DE LAS FIERZAS	101	1,000	No. 256	SAN VICENTE DE MALLARBA	111	841	No. 272	INFORMATICOS	101	1,240
No. 87	ECIO DE LAS FIERZAS	101	1,000	No. 257	SAN VICENTE DE MALLARBA	111	841	No. 273	INFORMATICOS	101	1,240
No. 88	ECIO DE LAS FIERZAS	101	1,000	No. 258	SAN VICENTE DE MALLARBA	111	841	No. 274	INFORMATICOS	101	1,240
No. 89	ECIO DE LAS FIERZAS	101	1,000	No. 259	SAN VICENTE DE MALLARBA	111	841	No. 275	INFORMATICOS	101	1,240
No. 90	ECIO DE LAS FIERZAS	101	1,000	No. 260	SAN VICENTE DE MALLARBA	111	841	No. 276	INFORMATICOS	101	1,240
No. 91	ECIO DE LAS FIERZAS	101	1,000	No. 261	SAN VICENTE DE MALLARBA	111	841	No. 277	INFORMATICOS	101	1,240
No. 92	ECIO DE LAS FIERZAS	101	1,000	No. 262	SAN VICENTE DE MALLARBA	111	841	No. 278	INFORMATICOS	101	1,240
No. 93	ECIO DE LAS FIERZAS	101	1,000	No. 263	SAN VICENTE DE MALLARBA	111	841	No. 279			

NOMBRES	DISTRITO X	LONGITUD (MT)	SUP. APROX. DEL TRAMO (M2)	NOMBRES	DISTRITO X	LONGITUD (MT)	SUP. APROX. DEL TRAMO (M2)	NOMBRES	DISTRITO X	LONGITUD (MT)	SUP. APROX. DEL TRAMO (M2)
No. 1	EL TORNO LARGO	668	4,931	No. 121	LAS RAICES	142	918	161	BIOLOGOS	791	5,386
No. 2	EJIDO CORREGIDORA	680	4,452	No. 122	CHACTE	153	990	162	ARQUEOLOGOS	763	4,997
No. 3	EJIDO CHILAPILLA	406	2,563	No. 123	CUCUYULAPA	204	1,351	163	DENTISTA	721	4,948
No. 4	EJIDO BUENAVISTA	386	2,660	No. 124	AGRARRISTA	498	3,972	164	PEDIATRAS	129	949
No. 5	EJIDO LUIS GIL PEREZ	361	2,463	No. 125	SIN NOMBRE	90	512	165	MECANICOS	171	1,152
No. 6	EJIDO PUEBLO	333	2,313	No. 126	CIRCUITO MUNICIPAL	764	5,718	166	ASTROLOGOS	533	3,366
No. 7	EJIDO ACACHAPAN Y COLMENA	306	2,713	No. 127	TESORERIA	134	809	167	ANTROPOLOGOS	623	3,981
No. 8	EJIDO EL COROZAL	283	1,924	No. 128	ADMINISTRACIÓN	202	1,250	168	JAHUACTAL	147	536
No. 9	EJIDO CORONEL TRRACONIS	90	542	No. 129	PROGRAMACIÓN	143	990	169	REYNALDO RUIZ PINTADO	442	2,973
No. 10	EJIDO BOQUERON	127	570	No. 130	PRESIDENCIA	290	1,641	170	RIO PUXCATÁN	95	314
No. 11	EJIDO ZAPOTAL	154	1,122	No. 131	OBRAS PUBLICAS	299	2,019	171	CALLE 1	81	616
No. 12	EJIDO CHIQUIGUAO	491	4,222	No. 132	SERVICIOS MUNICIPALES	228	1,388	172	ANDADOR RIO MEZCALAPA	61	247
No. 13	EJIDO MALUCO	310	1,894	No. 133	REGISTRO CIVIL	92	257	173	RIO SAMARIA	101	714
No. 14	EJIDO TORNO LARGO	33	73	No. 134	CALLE DE LA POZA	359	2,382	174	SIN NOMBRE	129	905
No. 15	EJIDO PARRILLA	334	1,966	No. 135	PEPE DEL RIVERO	372	2,595	175	RIO CARRIZAL	72	501
No. 16	EJIDO IXTACOMITÁN	559	3,584	No. 136	CALLE UNO	386	2,627	176	VETERINARIOS	102	682
No. 17	EJIDO EL GUINEO	433	3,526	No. 137	EJIDO	314	2,205	177	OCEANOLOGOS	144	368
No. 18	PLATANO Y CACAO	127	860	No. 138	REFORMA AGRARIA	265	1,789	178	LITERARIOS	60	434
No. 19	EJIDO MONTES	265	1,617	No. 139	CAMPESINO	206	1,431	179	ELECTRICISTAS	48	265
No. 20	EJIDO LA ISLA	99	224	No. 140	ARTICULO 27	147	970	180	ARQUITECTOS	439	2,948
No. 21	MALECÓN LENADRO ROVIROSA WADE	766	5,702	No. 141	EMILIANO ZAPATA	144	875	181	AGRONOMOS	328	2,080
No. 22	SIN NOMBRE	34	159	No. 142	CALLE 1	295	2,025	182	ZOOTECNISTAS	64	403
No. 23	CALLE 10	329	2,288	No. 143	CALLE 2	289	2,005	183	HOLANDA	76	529
No. 24	CALLE 9	187	395	No. 144	CALLE 3	287	1,901	184	FRANCIA	101	715
No. 25	CORRET	190	1,322	No. 145	CALLE 4	284	1,907	185	MARRUECOS	555	3,972
No. 26	FLOR DE FRANCIS	192	1,357	No. 146	CALLE 5	172	1,160	186	ESPAÑA	313	2,026
No. 27	FLOR DE VERONICA	195	1,414	No. 147	CALLE 6	110	839	187	JAPON	84	559
No. 28	FLOR DE LIZ	199	1,073	No. 148	CALLE 7	119	679	188	INGLATERRA	322	2,260
No. 29	SIN NOMBRE	207	1,026	No. 149	CALLE 8	127	881	189	BRASIL	339	2,296
No. 30	PUERTO ESCONDIDO	210	1,147	No. 150	ANDADOR LAGUNA 2	72	368	190	PERU	313	2,064
No. 31	LA BOLSA	215	1,353	No. 151	ANDADOR LAGUNA 1	88	347	191	CDA. DE PAKISTAN	77	544
No. 32	CALLE 5	232	1,601	No. 152	ANDADOR LA ADUANA	105	776	192	IRAK	78	557
No. 33	BENITO JUAREZ	226	1,307	No. 153	LAGUNA DEL MALAHUA	120	930	193	PANAMA	268	1,718
No. 34	TOMAS MORALES DE C	152	1,062	No. 154	MAJAHUA	64	464	194	NICARAGUA	348	2,166
No. 35	CDA. DE CHICOCHÉ	93	1,259	No. 155	LAGUNA DEL MALAHUA	124	817	195	COLOMBIA	329	1,984
No. 36	JOSE FCO. HERNANDEZ MANDUJANO	202	1,914	No. 156	LAGUNA EL PAJONAL	117	484	196	PUERTO RICO	295	1,793
No. 37	DEL CEDRO	214	1,501	No. 157	LAGUNA DE LA MACHONA	111	431	197	MEDICOS	578	4,243
No. 38	2DA CDA. DE JIMENEZ	110	634	No. 158	LAGUNA DEL ROSARIO	375	2,726	198	ENTOMOLOGDS	192	1,258
No. 39	PEPE DEL RIVERO	1,558	11,286	No. 159	LAGUNA MECOACAN	435	2,142	199	CHINA	151	1,034
No. 40	JUAN JOVITO PEREZ	225	1,450	No. 160	LAGUNA LAS PALMAS	259	1,702	200	CONSTRUCTORES	93	617
No. 41	MANUEL SANCHEZ MARMOL	103	701	No. 161	LAGUNA LA POLVORA	84	362	201	FORESTALES	238	1,563
No. 42	MARIO DIAZ PEREZ	262	1,910	No. 162	ANDADOR LAGUNA DE TUPILCO	126	262	202	METEOROLOGOS	106	657
No. 43	PACO SOLIS	270	2,155	No. 163	ANDADOR LAGUNA EL ESPINO	117	235	203	INFORMATICOS	107	718
No. 44	CHOCO TABASQUEÑO	306	2,027	No. 164	LAGUNA CHILTEPEC	150	974	204	CARTOGRAFOS	107	698
No. 45	PABLO MARQUEZ PÉREZ	101	709	No. 165	LAGUNA DEL NEGRO	58	235	205	ECONOMISTAS	109	696
No. 46	MANUEL PEREZ MERINO	387	2,348	No. 166	LAGUNA DEL ROSARIO	129	682	206	HIDROLOGOS	45	312
No. 47	FELIPE LUGO CRUZ	111	787	No. 167	SIN NOMBRE	39	273	207	ING NAVALES	48	238
No. 48	LIMBANO BLANDIN	117	816	No. 168	LAGUNA DEL ESPEJO	489	4,753				
No. 49	PEDRO GUTIERREZ CORTES	550	3,725	No. 169	CONTADORES	91	684				
No. 50	ANTONIO DE DIOS GUARDIA	600	4,015	No. 170	SOCIOLOGOS	130	937				
No. 51	ENRIQUE JIMENEZ PEREZ	83	584	No. 171	PSICOLOGOS	123	866				
No. 52	JOSE MARIA BASTAR SASSO	336	2,217	No. 172	ESCULTORES	239	1,122				
No. 53	LAURO AGUILAR PALMA	497	3,335	No. 173	INGENIEROS	54	934				
No. 54	CECILIO CUPIDO ROSADO	301	2,023	No. 174	MEDICOS	124	940				
No. 55	LUIS JAIDAR	457	3,179	No. 175	QUIMICOS	518	3,137				
No. 56	JUAN SOSA MAZARIEGO	481	3,326	No. 176	MUSICOS	654	3,232				
No. 57	J. LUIS PEÑA VALENCIA	989	6,855	No. 177	TEOLOGOS	282	1,871				
No. 58	ALFONSO VICEN'S SALDIVAR	2,183	19,047	No. 178	ABOGADOS	201	1,478				
No. 59	COROZAL	161	1,131	No. 179	GEOLOGOS	320	2,301				
No. 60	CHOROTE	135	288	No. 180	MATEMATICOS	180	1,142				
<b>TOTALES</b>										<b>45,020</b>	<b>304,322</b>



**“2015, Año de Generalísimo José María Morelos y Pavón”**

VILLAHERMOSA, TABASCO A DE 21 DE ENERO DE 2015.

No. OFICIO: SAS/0142/2015

ASUNTO: Respuesta de Requerimiento de Información

**Dra. En Derecho Enma Estela Hernández Domínguez**

Coordinadora de la Unidad de Transparencia

Y Acceso a la Información Pública

PRESENTE:

En respuesta a su Oficio Número COTAIP/0072/2014, de fecha 13 de Enero del presente año, relativo al Expediente COTAIP/767/2014, para efectos de dar cumplimiento a la solicitud de información bajo el número de folio 00001114, hizo valer quien dijo llamarse **Ángel Hernández**; la cual consiste en:

A SOLICITAR EN EL ARCHIVO ANEXO

Por este medio me dirijo a usted a fin de solicitarle la siguiente información:

“2.- Número de calles urbanizadas (con servicios públicos con drenaje y alcantarillado, agua, electricidad, alumbrado público, pavimentación) y número de calles sin urbanización en el municipio.

En caso de contar con dicha información le solicito me la envíe en formato digital.

Si más por el momento reciba un cordial saludo.”(Sic).

Con fundamento en el Artículo 1, 2, 3, 46 y 48 de la Ley de Transparencia y Acceso a la Información Pública del Estado de Tabasco, 6 bis 34, 35 y 36 del Reglamento; envió a usted anexo con las respuestas solicitadas de los números de calles urbanizadas y no urbanizadas.

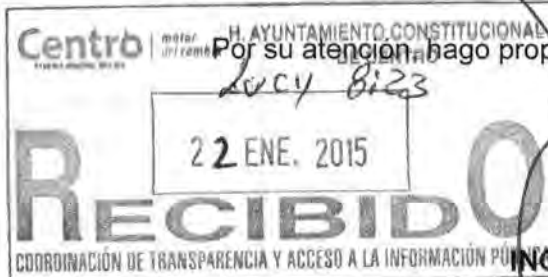

Por su atención, hago propicia la ocasión para enviarle un cordial saludo.

ATENTAMENTE

ING. JAIME IZQUIERDO COFFIN  
COORDINADOR



- C.c.p.- Lic. Humberto de los Santos Bertruy.- Presidente Municipal del H. Ayuntamiento de Centro. Para su conocimiento.
- C.c.p.- Lic. Juan Antonio Ferrer Aguilar.- Secretario del H. Ayuntamiento de Centro. Para su conocimiento.
- C.c.p.- Ing. José Morales Gómez.- Subcoordinador de Operación de "SAS". Para su conocimiento.
- C.c.p.- Ing. Apolonio Juárez Gerónimo.- Jefe del Depto. De Agua Potable Y Alcantarillado de "SAS". Para su conocimiento.
- C.c.p.- Ing. Sebastián López Balan.- Jefe del Depto. de Zona Rural de "SAS". Para su conocimiento.
- C.c.p.- Archivo/Minutario.

I'JIC/L'PDF



Relación de Calles Urbanizadas y no Urbanizadas en el Municipio de Centro

Numero de calles urbanizadas (con servicios públicos como drenaje, alcantarillado y agua potable) y número de calles sin urbanización en la Cd. de Villahermosa.

SITUACION	TOTAL DE CALLES
URBANIZADAS	1,525
NO URBANIZADAS	233

Comunidades (con servicios públicos como drenaje, alcantarillado y agua potable) y número de calles sin urbanización en la Zona Rural (Comunidades, Villas y Rancherías)

284 COMUNIDADES EN ZONA RURAL	
COMUNIDADES <b>CON</b> EL SERVICIO DE AGUA POTABLE	259
COMUNIDADES <b>SIN</b> EL SERVICIO DE AGUA POTABLE	25
COMUNIDADES <b>CON</b> EL SERVICIO DE ALCANTARILLADO SANITARIO	68
COMUNIDADES <b>SIN</b> EL SERVICIO DE ALCANTARILLADO SANITARIO	216

Oficio Número: DOOTSM/0288/2015

Villahermosa, Tabasco a 21 de enero de 2015

**DRA. EN DERECHO ENMA ESTELA HERNANDEZ DOMINGUEZ  
COORDINADORA DE TRANSPARENCIA Y ACCESO  
A LA INFORMACION PÚBLICA.  
PRESENTE:**

En atención al oficio Número COTAIP/0070/2015 de 13 de enero del presente año, en el que solicita informe en relación a los siguientes datos:

**Expediente número:** COTAIP/767/2014  
**Folio infomex-Tabasco:** 00001114  
**Nombre del Interesado:** Ángel Hernández

**Información solicitada:** Por este medio me dirijo a usted a fin de solicitarle la siguiente información:

1. Número total de calles del municipio
2. Numero de calles urbanizadas (con servicios públicos como drenaje y alcantarillado, agua, electricidad, alumbrado público, pavimentación) y numero de calles sin urbanización en el municipio.
3. Numero de calles pavimentadas y numero de calles por pavimentar en el municipio.
4. Numero de calles que recibieron servicio de bacheo y numero de calles que no recibieron dicho servicio en el municipio.

En caso de contar con dicha información le solicito me la envíe en formato digital. Sin más por el momento reciba un cordial saludo... (Sic)".

**Informo:** al respecto me permito enviar en medio magnético la información correspondiente al punto número 4.- **Número de calles que recibieron servicio de bacheo y numero de calles que no recibieron dicho servicio en el municipio.**, en relación a los puntos 1, 2, y 3 al respecto le informo que esta Dirección no cuenta con la información solicitada por no ser de nuestra competencia.

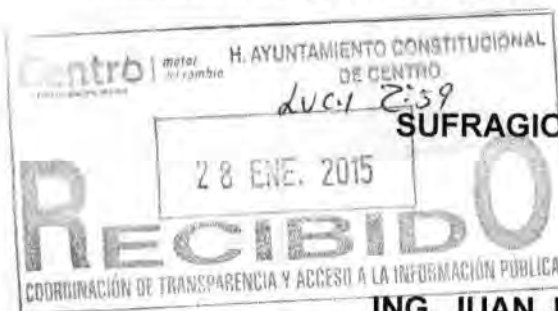

**ATENTAMENTE  
SUFRAGIO EFECTIVO. NO REELECCIÓN**

**ING. JUAN JOSÉ RODRÍGUEZ HERNÁNDEZ  
DIRECTOR**



Dirección de Obras y Ordenamiento  
Territorial y Servicios  
Municipales

RELACION DE CALLES ATENDIDAS EN EL MUNICIPIO DE CENTRO, TABASCO.

TOT. COL. O FRACC.	COL. O FRACC.	CALLES	TOT. CALLES ATENDIDAS
		VIA PRIMARIA	13
	-	BLVD. ADOLFO RUIZ CORTINES	1
	-	PASEO TABASCO.	1
	-	PROL. 27 DE FEB.	1
	-	AV. UNIVERSIDAD	1
	-	AV. GREGORIO MENDEZ	1
	-	PERIFERICO CARLOS P. C.	1
	-	MALECON CARLOS A. MADRAZO	1
	-	AV. ADOLFO RUIZ CORTINES	1
	-	AV. LUIS D. COLOSIO	1
	-	MARIO BROWN PERALTA	1
	-	AV. 27 DE FEBRERO	1
	-	AV. USUMACINTA	1
	-	AV. FCO. JAVIER MINA	1
	-	AV. 16 DE SEPTIEMBRE	1
	-	AV. PASEO TABASCO	1
	-	PAGES LLERGO	1
	-	AV. GREGORIO MENDEZ - DE 27 DE FEBRERO A CIRCUITO INTERIOR CARLOS PELLICER CAMARA	1
1		ADOLFO LOPEZ MATEOS	6
	ADOLFO LOPEZ MATEOS	SINDICATO DEL TRABAJO	1
	ADOLFO LOPEZ MATEOS	ESTATUTO JURIDICO	1
	ADOLFO LOPEZ MATEOS	SINDICATO AGRARIO	1
	ADOLFO LOPEZ MATEOS	SINDICATO DE ECONOMIA	1
	ADOLFO LOPEZ MATEOS	SINDICATO SCOP	1



	ADOLFO LOPEZ M	SINDICATO DE AGRICULTURA		1
1	<b>EL AGUILA</b>		<b>13</b>	
	EL AGUILA	AQUILES SERDAN		1
	EL AGUILA	TABASCO		1
	EL AGUILA	NIÑOS HEROES		1
	EL AGUILA	AYUNTAMIENTO		1
	EL AGUILA	BELISARIO DOMINGUEZ		1
	EL AGUILA	VENUSTIANO CARRANZA		1
	EL AGUILA	IGNACIO GUTIERREZ		1
	EL AGUILA	FRANCISCO SARABIA		1
	EL AGUILA	CHAPULTEPEC		1
	EL AGUILA	PANTEON CENTRAL		1
	EL AGUILA	HEROES DEL 47		1
	EL AGUILA	CDA. DE AYUNTAMIENTO		1
	EL AGUILA	PROL. DE I. GUTIERREZ		1
1	<b>ATASTA</b>		<b>50</b>	
	ATASTA	17 DE DICIEMBRE		1
	ATASTA	REVOLUCION		1
	ATASTA	JOSE MA. MORELOS		1
	ATASTA	FELIPE J. SERRA		1
	ATASTA	AGUSTIN BELTRAN		1
	ATASTA	NIÑOS HEROES		1
	ATASTA	MAXIMO CARRERA		1
	ATASTA	20 DE NOVIEMBRE		1
	ATASTA	PROL. REFORMA		1
	ATASTA	AGUILA		1
	ATASTA	EJERCITO MEXICANO		1
	ATASTA	IGNACIO ALTAMIRANO		1
	ATASTA	BUENAVISTA		1
	ATASTA	MARIANO ABASOLO		1
	ATASTA	REFORMA		1
	ATASTA	VICENTE WADE		1
	ATASTA	CDA. ZAPOTAL		1

ATASTA	NICOLAS BRAVO	1
ATASTA	EMILIANO ZAPATA	1
ATASTA	MELCHOR OCAMPO	1
ATASTA	FRANCISCO I. MADERO	1
ATASTA	LIBERTAD	1
ATASTA	ALTAMIRA	1
ATASTA	SIMON SARLAT	1
ATASTA	CAMPESINO	1
ATASTA	AQUILES SERDAN	1
ATASTA	CARRILLO PUERTO	1
ATASTA	IGNACIO GUTIERREZ	1
ATASTA	PUERTO ESCONDIDO	1
ATASTA	EMILIO CARRANZA	1
ATASTA	TALISMAN	1
ATASTA	PROL. AQUILES SERDAN	1
ATASTA	BLANCAS MARIPOSAS	1
ATASTA	CUAUHTEMOC	1
ATASTA	CARLOS GREEN	1
ATASTA	CARLOS GREEN ESQ. G. MENDEZ	
ATASTA	ZAPOTAL ESQ. G. MENDEZ	1
ATASTA	J.J. ROVIROSA DE CARLOS GREEN A MARCELINO BARRAGAN	1
ATASTA	IGNACIO GUTIERREZ - CALLE AQUILES SERDAN A NIÑOS HEROES	
ATASTA	AQUILES SERDAN - CARLOS GREEN Y REVOLUCION	
ATASTA	CALLE REVOLUCION - CALLE AGUSTIN BELTRAN A CERRADA	
ATASTA	NIÑOS HEROES - 27 DE FEBRERO Y IGNACIO GUTIERREZ	
ATASTA	CARLOS GREEN - ZAPOTAL A JESUS ROVIROSA HERNANDEZ	
ATASTA	ABASOLO - 27 DE FEBRERO A LA VIGA	
ATASTA	MARIANO ABASOLO - ESQUINA LA VIA	
ATASTA	LA VIA - ESQUINA MARIANO ABASOLO	1
ATASTA	JOSE MA. MORELOS - PROGRESO A FRANCISCO I MADERO	
ATASTA	PROGRESO - MORELOS Y ABASOLO	1
ATASTA	ADOLFO RUIZ CORTINES - ESQ. 17 DE DICIEMBRE	1
ATASTA	ANDADOR CRISANTEMO - ANDADOR MAGNOLIA A REVOLUCION	1

ATASTA	NICOLAS BRAVO - IGNACIO ALTAMIRANO A CALLE REFORMA	
ATASTA	MIGUEL HIDALGO - GREGORIO MENDEZ A LIBERTAD	1
ATASTA	17 DE DICIEMBRE - 27 DE FEBRERO A REVOLUCION	
ATASTA	IGNACIO MANUEL ALTAMIRANO - AGUILA A TALISMAN	1
ATASTA	FELIPE CARRILLO PUERTO - REVOLUCION A PUERTO ESCONDIDO	
ATASTA	CALLE JOSE MA. MORELOS Y PAVON ENTRE CALLE FCO I MADERO A 27 DE FEBRERO	
ATASTA	CALLE FRANCISCO I. MADERO - ENTRE LA CALLE 27 DE FEBRERO A LA VIA COL. ATASTA.	
ATASTA	ADOLFO RUIZ CORTINES - PERIFERICO CARLOS PELLICER CAMARA A PASEO USUMACINTA	
ATASTA	FELIPE J. SERRA - SIMON SARLAT A AGUSTIN BELTRAN	1
ATASTA	CERRADA FELIPE J. SERRA - AGUSTIN BELTRAN A FELIPE J. SERRA	1
ATASTA	PUERTO ESCONDIDO - AGUSTIN BELTRAN A FELIPE J. SERRA	
ATASTA	27 DE FEBRERO - SIMON SARLAT A AGUSTIN BELTRAN	1
ATASTA	SIMON SARLAT - 27 DE FEBRERO A REVOLUCION	
ATASTA	MELCHOR OCAMPO - AGUSTIN BELTRAN A SIMON SARLAT	
ATASTA	AQUILES SERDAN - 27 DE FEBRERO A LA VIA	
ATASTA	FRANCISCO I. MADERO - 27 DE FEBRERO A REVOLUCION	
ATASTA	LIBERTAD - 27 DE FEBRERO A REVOLUCION	
ATASTA	AGUSTIN BELTRAN - ENTRE 27 DE FEB. A CARLOS GREEM	
ATASTA	BUENAVISTA - NIÑOS HEROES A EJIDO	
ATASTA	JUAN ESTRADA TORRE (PLAZA ESTRADA) - DE VELODROMO DE LA DEPORTIVA HACIA PROL. QUINTIN ARAUZ	1
ATASTA	VELODROMO DE LA DEPORTIVA - CIRCUITO DEL VELODROMO DE LA DEPORTIVA	1
ATASTA	FRACC. DEPORTIVA - CALLE DEL PENTATLON - DE PENTATLON HACIA CALLE TIRO	1
ATASTA	PROL. DE EMILIANO CARRANZA	1
1	<b>FRACC. BONANZA</b>	<b>8</b>
FRACC. BONANZA	CALLE 5	1
FRACC. BONANZA	CALLE 6	1
FRACC. BONANZA	AV. BONANZA	1
FRACC. BONANZA	PROF. JOSE DEL C. PEREZ	1
FRACC. BONANZA	CALLE 3	1
FRACC. BONANZA	CALLE 4	1
FRACC. BONANZA	CALLE 5	
FRACC. BONANZA	CALLE 6	

	FRACC. BONANZA	CALLE 8		1
	FRACC. BONANZA	ACC. A BONANZA - AV. RUIZ CORTINEZ		1
1		R/A. BOQUERON 2DA	1	
	R/A. BOQUERON 2	PRINCIPAL		1
1		R/A. BOQUERON 3A	2	
	R/A. BOQUERON 3	CIRCUITO PRINCIPAL		1
	R/A. BOQUERON 3	EL CAIMITO		1
1		R/A. BOQUERON 4A	1	
	R/A. BOQUERON 4	CIRCUITO PRINCIPAL.		1
1		BOSQUE DE SALOYA	1	
	BOSQUE DE SALOYA	ENTRADA A BOSQUE DE SALOYA		1
1		BOSQUES DE VILLAHERMOSA	1	
	BOSQUES DE VILLA	C. MADROÑO		1
1		EL BOSQUE	4	
	EL BOSQUE	CAOBA		1
	EL BOSQUE	ALMENDROS		1
	EL BOSQUE	AV. MEXICO		1
	EL BOSQUE	ROBLE		1
1		FRACC. EL BOSQUE	3	
	FRACC. EL BOSQUE	MADROÑO		1
	FRACC. EL BOSQUE	SAMARKANDA		1
	FRACC. EL BOSQUE	UCASE		1
1		FRACC. LAS BRISAS	1	
	FRACC. LAS BRISAS	CIRCUITO LAS BRISAS		1
1		R/A. BUENA VISTA	3	
	R/A. BUENA VISTA	CARRETERA A LA ISLA		1
	R/A. BUENA VISTA	LA GUAIRA		1
	R/A. BUENA VISTA	RIO NUEVO		1
1		R/A. BUENA VISTA 1A T.S.	1	
	R/A. BUENA VISTA	LA PAZ		1
1		R/A. BUENA VISTA 3RA	1	
	R/A. BUENA VISTA	PRINCIPAL		1

1	<b>FRACC. BUGAMBILIAS</b>		<b>5</b>	
	FRACC. BUGAMBIL	CALLE S/NOMBRE, ENTRELA CALLE 4 A CALLE 3 FRACCIONAMIENTO BUGAMBILIAS		1
	FRACC. BUGAMBIL	CALLE S/N - ENTRE CALLE 4 A CALLE 3		1
	FRACC. BUGAMBIL	CALLE 4 - PRINCIPAL Y CALLE 5		1
	FRACC. BUGAMBIL	CALLE 3 - PRINCIPAL Y CALLE 5		1
	FRACC. BUGAMBIL	CALLE 2 - PRINCIPAL Y CALLE 5		1
1	<b>FRACC. C.F.E.</b>		<b>2</b>	
	FRACC. C.F.E.	BOCA DEL CERRO		1
	FRACC. C.F.E.	TENOSIQUE		1
1	<b>CENTRO</b>		<b>45</b>	
	CENTRO	ROSARIO GUTIERREZ ESKILSEN		1
	CENTRO	PEDRO FUENTES		1
	CENTRO	PEDRO FUENTES		1
	CENTRO	LINO MERINO		1
	CENTRO	2 DE ABRIL		1
	CENTRO	LAMBERTO CASTELLANOS		1
	CENTRO	MELCHOR OCAMPO		1
	CENTRO	BASTAR ZOZAYA		1
	CENTRO	DOÑA FIDENCIA		1
	CENTRO	ANDRES SANCHEZ MAG.		1
	CENTRO	JUAN ALVAREZ		1
	CENTRO	I. RAMIREZ		1
	CENTRO	INDEPENDENCIA		1
	CENTRO	MARIANO ARISTA		1
	CENTRO	NICOLAS BRAVO		1
	CENTRO	IGNACIO ALLENDE		1
	CENTRO	EUSEBIO CASTILLO		1
	CENTRO	PEDRO C. COLORADO		1
	CENTRO	FRANCISCO I. MADERO		1
	CENTRO	SIMON SARLAT		1
	CENTRO	VENUSTIANO CARRANZA		1
	CENTRO	JOAQUIN CAMELO		1
	CENTRO	IGNACIO ZARAGOZA		1

CENTRO	JOAQUIN PEDRERO	1
CENTRO	ANDRES SANCHEZ MARMOL	1
CENTRO	CONSTITUCION	1
CENTRO	JOSE MA. PINO SUAREZ	1
CENTRO	HERMENEGILDO GALEANA	1
CENTRO	MATAMOROS	1
CENTRO	JOSE MA. MORELOS	1
CENTRO	ABELARDO REYES	1
CENTRO	J. N. ROVIROSA.	1
CENTRO	ARTEAGA	1
CENTRO	M. BRUNO	1
CENTRO	OBRERO MUNDIAL	1
CENTRO	MANUEL DOBLADO	1
CENTRO	PERALTA	1
CENTRO	ROSALES	1
CENTRO	DOMINGO BORREGO	1
CENTRO	PLAN DE AYUTLA	1
CENTRO	JOSE BULNES	1
CENTRO	CUITLAHUAC - DE PROL. ZARAGOZA HACIA 2 DE ABRIL	1
CENTRO	2DA CERRADA DE ZARAGOZA - DE PROL. DE ZARAGOZA HACIA CUITLAHUAC	1
CENTRO	CALLE MORELOS - DE IGUALA HACIA GALEANA	1
CENTRO	PROLONGACION IGNACIO ZARAGOZA - DE MINA HACIA PAGES LLERGO	1
1	<b>CARLOS A. MADRAZO</b>	<b>2</b>
	CARLOS A. MADRAZ CALLE NUMERO UNO	1
	CARLOS A. MADRAZ CALLE NUMERO DOS	1
1	<b>CARRIZAL</b>	<b>3</b>
	CARRIZAL ANTONIO REYES	1
	CARRIZAL CARRILLO PUERTO	1
	CARRIZAL AV. RUIZ CORTINES	1
1	<b>FRACC. CARRIZAL</b>	<b>11</b>
	FRACC. CARRIZAL AV. SAMARKANDA	1
	FRACC. CARRIZAL CAMPO CACTUS	1
	FRACC. CARRIZAL CAMPO CUNDUACAN	1

	FRACC. CARRIZAL	CAMPO TEPATE		1
	FRACC. CARRIZAL	CAMPO GUATACALCA		1
	FRACC. CARRIZAL	ESTACIONAMIENTO		1
	FRACC. CARRIZAL	CAMPO CUNDUACAN		
	FRACC. CARRIZAL	CALLE GUATALACA		
	FRACC. CARRIZAL	CALLE JALUPA		1
	FRACC. CARRIZAL	CAMPO CACTUS		
	FRACC. CARRIZAL	C. TAMULTE		1
	FRACC. CARRIZAL	C. TAPOZINGO		1
	FRACC. CARRIZAL	CACTUS		
	FRACC. CARRIZAL	CAMPO SAMARIA		1
	FRACC. CARRIZAL	C. CACTUS		
	FRACC. CARRIZAL	CALLE OXIACAQUE		1
	FRACC. CARRIZAL	C. TAMULTE		
1		<b>CASA BLANCA 1RA.</b>	<b>5</b>	
	CASA BLANCA 1RA	RIO USUMACINTA		1
	CASA BLANCA 1RA	RIO LA SIERRA		1
	CASA BLANCA 1RA	RIO TONALA		1
	CASA BLANCA 1RA	RIO SAMARIA		1
	CASA BLANCA 1RA	CDA. UNIVERSIDAD		1
	CASA BLANCA 1RA	RIO TONALA - DE RIO MEZCALAPA A RIO USUMACINTA		
	CASA BLANCA 1RA	RIO SAMARIA - DE AV. ADOLFO RUIZ CORTINES A RIO USUMACINTA		
	CASA BLANCA 1RA	RIO LA SIERRA - DE RIO MEZCALAPA A RIO USUMACINTA		
1		<b>CASA BLANCA 2A.</b>	<b>5</b>	
	CASA BLANCA 2A.	RIO MEZCALAPA		1
	CASA BLANCA 2A.	PERIFERICO CARLOS PELLICER CAMARA		1
	CASA BLANCA 2A.	PROL. FRANCISCO JAVIER MINA - DE ADOLFO RUIZ CORTINES A AV. UNIVERSIDAD		1
	CASA BLANCA 2A.	CALLE ARROYO DEL NEGRO - DE RIO MEZCALAPA A CERRADA		1
	CASA BLANCA 2A.	CIRCUITO INTERIOR CARLOS PELLICER CAMARA - DE PUENTE GRIJALVA IV A CALLE RIO MEZCALAPA (PARKEZOTE)		1
1		<b>CLUB CAMPESTRE</b>	<b>4</b>	
	CLUB CAMPESTRE	LA VENTA		1
	CLUB CAMPESTRE	AV. LA VENTA		

	CLUB CAMPESTRE	AV. PASEO TABASCO		1
	CLUB CAMPESTRE	CALLE CHICHENITZA		1
	CLUB CAMPESTRE	CALLE REFORMA		1
1		<b>R/A. CORREGIDORA 5A.</b>	<b>1</b>	
	R/A. CORREGIDOR	PRINCIPAL POR DENTRO		1
1		<b>R/A. CRUZ DEL BAJIO</b>	<b>1</b>	
	R/A. CRUZ DEL BAJ	PRINCIPAL		1
1		<b>PLUTARCO ELIAS CALLES ANTES R/A. CURAHUESO</b>	<b>5</b>	
	PLUTARCO ELIAS C	ACCESO		1
	PLUTARCO ELIAS C	PRINCIPAL		1
	PLUTARCO ELIAS C	NATIVIDAD VAZQUEZ		1
	PLUTARCO ELIAS C	CAMINO CURAHUESO		1
	PLUTARCO ELIAS C	PUENTE CURAHUESO Y ACCESOS		1
1		<b>R/A. CURAHUESO 3ra.</b>	<b>2</b>	
	R/A. CURAHUESO	CARR. A TEAPA		1
	R/A. CURAHUESO	PABLO ROMERO OLIVE		1
1		<b>LAS DELICIAS</b>	<b>7</b>	
	LAS DELICIAS	REYNALDA HERNANDEZ		1
	LAS DELICIAS	JUVENTUD		1
	LAS DELICIAS	GUSTAVO HERNANDEZ L.		1
	LAS DELICIAS	PORFIRIO GONZALEZ		1
	LAS DELICIAS	NOE DE LA FLOR.		1
	LAS DELICIAS	JUANA LARA		1
	LAS DELICIAS	NATIVIDAD ARIAS M.		1
1		<b>DOS MONTES</b>	<b>3</b>	
	DOS MONTES	TOMAS GARRIDO C.		1
	DOS MONTES	LA PALMA		1
	DOS MONTES	FCO. I. MADERO		1
1		<b>R/A. EMILIANO ZAPATA</b>	<b>4</b>	
	R/A. EMILIANO ZA	PRINCIPAL		1
	R/A. EMILIANO ZA	ACCESO AL BASURERO		1
	R/A. EMILIANO ZA	PROL. USUMACINTA		1



	R/A. EMILIANO ZA	ACCESO POR ESC. DE BIOLOGIA		1
1	EJIDO EMILIANO ZAPATA		1	
	EJIDO EMILIANO Z/ ENTRADA AL EJ. EMILIANO ZAPATA			1
1	ESPEJO I		18	
	ESPEJO I	CALLE #3		1
	ESPEJO I	CALLE #7		1
	ESPEJO I	GROSELLA		1
	ESPEJO I	TAMARINDO		1
	ESPEJO I	CALLE #8		1
	ESPEJO I	PROL. 27 DE FEBRERO		1
	ESPEJO I	CALLE #4		1
	ESPEJO I	CAIMITO		1
	ESPEJO I	ICACO		1
	ESPEJO I	ALMENDROS		1
	ESPEJO I	CALLE #2		1
	ESPEJO I	ZAPOTE		1
	ESPEJO I	VIRGINIA		1
	ESPEJO I	PASEO DE LA CHOCA		1
	ESPEJO	CIRCUITO INTERIOR C. PELLICER CAMARA		1
	ESPEJO I	CALLE 6		1
	ESPEJO I	CALLE 7		1
	ESPEJO I	CALLE USPY		1
	ESPEJO I	CALLE 7		1
	ESPEJO I	CTO. JESUS REYES ZURITA		1
	ESPEJO I	CALLE 2		1
	ESPEJO I	CALLE 4		1
1	ESPEJO II		3	
	ESPEJO II	RIO TACOTALPA		1
	ESPEJO II	RIO SAMARIA		1
	ESPEJO II	AV. LA PIGUA		1
1	R/A. ESTANZUELA		1	
	R/A. ESTANZUELA	PRINCIPAL		1
1	FLORIDA		4	

	FLORIDA	CALLE #24		1
	FLORIDA	CALLE #26		1
	FLORIDA	LA FLORIDA		1
	FLORIDA	CALLE #25		1
1		<b>FRACC. FRAMBOYANES</b>	<b>1</b>	
	FRACC. FRAMBOYANES	AV. LOS MANGOS		1
1		<b>FRACC. GALAXIAS</b>	<b>5</b>	
	FRACC. GALAXIAS	AV. DEL SOL		1
	FRACC. GALAXIAS	AV. JUPITER		1
	FRACC. GALAXIAS	LUNA		1
	FRACC. GALAXIAS	CALLE TIERRA		1
	FRACC. GALAXIAS	AV. DEL SOL		1
	FRACC. GALAXIAS	CALLE URANO		1
1		<b>GAVIOTAS ABANICO</b>	<b>1</b>	
	GAVIOTAS ABANICO	EJIDO		1
	GAVIOTAS ABANICO	EJIDO		1
1		<b>GAVIOTAS EXPLANADA</b>	<b>3</b>	
	GAVIOTAS EXPLANADA	LAS TORRES		1
	GAVIOTAS EXPLANADA	ARQUITECTOS		1
	GAVIOTAS EXPLANADA	ESCRITORES		1
1		<b>GAVIOTAS POPULAR</b>	<b>11</b>	
	GAVIOTAS POPULAR	FLOR DE VERONICA		1
	GAVIOTAS POPULAR	MALECON ING. LEANDRO ROVIROSA WADE		1
	GAVIOTAS POPULAR	CHICO CHE		1
	GAVIOTAS POPULAR	CERRADA CHICO CHE		1
	GAVIOTAS POPULAR	AV. AQUILES CALDERON MARCHENA		1
	GAVIOTAS POPULAR	FLOR FRANCIS		1
	GAVIOTAS POPULAR	CALLE 1		1
	GAVIOTAS POPULAR	PROL. PEPE DEL RIVERO		1
	GAVIOTAS POPULAR	LA POZA		1
	GAVIOTAS POPULAR	JUAN JOVITO PEREZ		1
	GAVIOTAS POPULAR	MANUEL PEREZ MERINO		1

1	<b>GAVIOTAS NORTE</b>		<b>4</b>	
	GAVIOTAS NORTE	MALECON LEANDRO R.W.		1
	GAVIOTAS NORTE	AQUILES CALDERON		1
	GAVIOTAS NORTE	CHOCO TABASQUEÑO		1
	GAVIOTAS NORTE	PABLO MARQUEZ		1
1	<b>GAVIOTAS SUR</b>		<b>11</b>	
	GAVIOTAS SUR	CALLE MEDICOS		1
	GAVIOTAS SUR	AQUILES CALDERON		1
	GAVIOTAS SUR	GEOGRAFOS		1
	GAVIOTAS SUR	VULCANOLOGOS		1
	GAVIOTAS SUR	COLOMBIA		1
	GAVIOTAS SUR	AFRICA		1
	GAVIOTAS SUR	ESCRITORES		1
	GAVIOTAS SUR	ADMINISTRADORES		1
	GAVIOTAS SUR	ESCRITORES - SECTOR SAN JOSE		1
	GAVIOTAS SUR	REYNALDO RUIZ PINTADO		1
	GAVIOTAS SUR	MUSICO-ARQUITECTOS - MEDICOS ENTRE LAS CALLES ESCRITORES Y GEOGRAFOS		1
	GAVIOTAS SUR	CALLE MONAL (TORNO LARGO Y FAISAN) DE GAVIOTAS SUR, COLONIA GAVIOTAS SUR SECTOR ARMENIA (PIPILA)		1
1	<b>FRACC. GIRALDA</b>		<b>3</b>	
	FRACC. GIRALDA	CALLE 1		1
	FRACC. GIRALDA	CALLE 3		1
	FRACC. GIRALDA	CALLE 4		1
	FRACC. GIRALDA	CALLE 4		1
1	<b>GUADALUPE BORJA</b>		<b>10</b>	
	GUADALUPE BORJA	MARCELINO GARCIA B.		1
	GUADALUPE BORJA	GUAYMAS		1
	GUADALUPE BORJA	LAGUNA ESPEJO		1
	GUADALUPE BORJA	TIJUANA		1
	GUADALUPE BORJA	LAGUNA ILUSIONES		1
	GUADALUPE BORJA	PROGRESO		1
	GUADALUPE BORJA	TAMPICO		1
	GUADALUPE BORJA	CALLEJON DEL CHININ		1

	GUADALUPE BORJA	BAJA CALIFORNIA		1
	GUADALUPE BORJA	TUXPAN		1
	GUADALUPE BORJA	TAMPICO - REVOLUCION A LAGUNA DE LAS ILUSIONES		
1		<b>GUAYABAL</b>	<b>4</b>	
	GUAYABAL	PINO		1
	GUAYABAL	AGAPITO DOMINGUEZ		1
	GUAYABAL	ANGEL M. MARTINEZ		1
	GUAYABAL	GOLONDRINAS		1
1		<b>GUINEO 1A.</b>	<b>1</b>	
	GUINEO 1A.	PRINCIPAL		1
1		<b>HERIBERTO KEHEO</b>	<b>2</b>	
	HERIBERTO KEHEO	FLORES		1
	HERIBERTO KEHEO	ARBOLES		1
	HERIBERTO KEHEO	AV. ARBOLES		
1		<b>INFONAVIT-ATASTA</b>	<b>11</b>	
	INFONAVIT-ATASTA	McGREGOR		1
	INFONAVIT-ATASTA	J.J. ROVIROSA		1
	INFONAVIT-ATASTA	CARLOS GREEN		1
	INFONAVIT-ATASTA	MELCHOR OCAMPO		1
	INFONAVIT-ATASTA	ALFONSO SOSA VERA		1
	INFONAVIT-ATASTA	CASTULO TREJO		1
	INFONAVIT-ATASTA	MARCOS BUENDIA		1
	INFONAVIT-ATASTA	BERTINO MADRIGAL C.		1
	INFONAVIT-ATASTA	JUAN GARCIA VALENCIA		1
	INFONAVIT-ATASTA	20 DE NOVIEMBRE		1
	INFONAVIT-ATASTA	CDA. AQUILES SERDAN		1
1		<b>INFONAVIT-INDUSTRIAL</b>	<b>2</b>	
	INFONAVIT-INDUS'	CALLE DE LAS AVES - DE IND. DE ALTOS HORNOS A IND. PETROQUIMICA		1
	INFONAVIT-INDUS'	CALLE CUPILCO - DE IND. DE ALTOS HORNOS A CALLE JACINTO		1
1		<b>INDECO</b>	<b>2</b>	
	INDECO	MARTIRES DE CANANEA		1
	INDECO	AV. INDUSTRIA DEL ZING - DE MARTIRES DE CANANEA A ALTOS HORNOS		1

1	INFONAVIT-PARRILLA		1	
	INFONAVIT-PARRILLA	PROL. JUAN XXIII		1
1	ISLAS DEL MUNDO		4	
	ISLAS DEL MUNDO	ISLAS SANTA ELENA		1
	ISLAS DEL MUNDO	ISLAS SICILIA		1
	ISLAS DEL MUNDO	ISLAS GALAPAGOS		1
	ISLAS DEL MUNDO	ISLAS HAWAI		1
1	FRACC. LA ISLA		2	
	FRACC. LA ISLA	POCHITOQUE		1
	FRACC. LA ISLA	TOPEN		1
1	IXTACOMITAN		1	
	IXTACOMITAN	CARR. A LUIS GIL PEREZ		1
1	R/A. LA JAGUA		1	
	R/A. LA JAGUA	PRINCIPAL		1
1	JARDINES DE VHSA.		1	
	JARDINES DE VHSA	PASEO DE LAS FLORES		1
1	JESUS GARCIA		6	
	JESUS GARCIA	PLUTARCO E. CALLES		1
	JESUS GARCIA	OBRERO MUNDIAL		1
	JESUS GARCIA	1RO. DE MAYO		1
	JESUS GARCIA	OCHO HORAS		1
	JESUS GARCIA	MARGARITA MAZA DE J..		1
	JESUS GARCIA	FRAMBOYANES		1
	JESUS GARCIA	CALLE 1RO. DE MAYO - DE OBRERO MUNDIAL HACIA AV. MENDEZ		
	JESUS GARCIA	CALLE OBRERO MUNDIAL - DE PASEO TABASCO A PLUTARCO ELIAS CALLES		
1	JOSE COLOMO		7	
	JOSE COLOMO	SAMARIA		1
	JOSE COLOMO	CACTUS		1
	JOSE COLOMO	SITIO GRANDE		1
	JOSE COLOMO	SABANCUY		1
	JOSE COLOMO	BARCAZAS		1
	JOSE COLOMO	FORTUNA NACIONAL		1

	JOSE COLOMO	CARRIZO		1
1	<b>JOSE MA. PINO SUAREZ</b>		<b>20</b>	
	JOSE MA. PINO SU	MARCELINO CABIECES		1
	JOSE MA. PINO SU	CUNDUACAN		1
	JOSE MA. PINO SU,	CIRCUITO INTERIOR CARLOS PELLICER CAMARA - DE JOSE MARISCAL (ENT. COMPUERTAS) A ACCESO A CAMINO DE NACAJUCA		1
	JOSE MA. PINO SU,	CALLE ASUNCION CASTELLANOS - DE AV. RAMON MENDOZA A CIRC. INTERIOR CARLOS PELLICER CAMARA		1
	JOSE MA. PINO SU,	CALLE COLIBRI - DE CALLE ASUNCION CASTELLANOS A CALLE CARDENALES		1
	JOSE MA. PINO SU,	CALLE CALANDRIA - DE CALLE ASUNCION CASTELLANOS A CALLE CARDENALES		1
	JOSE MA. PINO SU,	CALLE PELICANOS - DE CALLE ASUNCION CASTELLANOS A CALLE CARDENALES		1
	JOSE MA. PINO SU,	FRANCISCO TRUJILLO GURRIA - DE CALLE ASUNCION CASTELLANOS A CALLE CARDENALES		1
	JOSE MA. PINO SU,	CIRC. NOE DE LA FLOR CASANOVA - DE FRANCISCO TRUJILLO GURRIA A FRANCISCO TRUJILLO GURRIA		1
	JOSE MA. PINO SU,	CDA. GOLONDRINAS - DE CALLE ASUNCION CASTELLANOS A CALLE CARDENALES		1
	JOSE MA. PINO SU,	TUCANES - DE CALLE ASUNCION CASTELLANOS A CALLE CARDENALES		1
	JOSE MA. PINO SU,	GUACAMAYOS - DE CALLE ASUNCION CASTELLANOS A CALLE CARDENALES		1
	JOSE MA. PINO SU,	CARDENALES - DE AV. RAMON MENDOZA A CIRC. INTERIOR CARLOS PELLICER CAMARA		1
	JOSE MA. PINO SU,	CALLE MAXIMINO PEREZ FRIAS - DE MAXIMINO PÉREZ FRIAS A FCO TRUJILLO GURRIA		1
	JOSE MA. PINO SU,	PROL. JOSE MARISCAL - DE MAXIMINO PÉREZ FRIAS A FCO TRUJILLO GURRIA		1
	JOSE MA. PINO SU,	AV. RAMON MENDOZA - DE AV. UNIVERSIDAD A PUENTE TIERRA COLORADA		1
	JOSE MA. PINO SU,	CALLE GOLONDRINAS - DE AV. PROF. RAMON MENDOZA A CERRADA		1
	JOSE MA. PINO SU,	CALLE MATILDE PEREZ FRIAS - DE MAXIMINO PÉREZ FRIAS A FCO TRUJILLO GURRIA		1
	JOSE MA. PINO SU,	CALLE PERFECTO LOPEZ - DE RAMON MENDOZA A CERRADA		1
	JOSE MA. PINO SU,	CALLE PETIRROJO		1
1	<b>EJIDO JOSE MA. PINO SUAREZ</b>		<b>3</b>	
	EJIDO JOSE MA. PI	PRINCIPAL		1
	EJIDO JOSE MA. PI	SALIDA A NACAJUCA		1
	EJIDO JOSE MA. PI	SECTOR LOS SAUCES		1
1	<b>FRACC. LAGO ILUSIONES</b>		<b>3</b>	
	FRACC. LAGO ILUSI	TULIPANES		1
	FRACC. LAGO ILUSI	CEDROS		1
	FRACC. LAGO ILUSI	ALMENDROS		1
1	<b>FRACC. LAGUNAS I</b>		<b>1</b>	

	FRACC. LAGUNAS I LAGUNA DE LAS ILUSIONES - CARRETERA FED. VHSA.-FRONTERA A LAGUNA POMPOSU		1
1	<b>FRACC. LAGUNAS II</b>	<b>4</b>	
	FRACC. LAGUNAS I LAGUNA LA MACHONA - CARRETERA FED. VHSA.-FRONTERA A LAGUNA POMPOSU		1
	FRACC. LAGUNAS I LAGUNA PAJARAL - CARRETERA FED. VHSA.-FRONTERA A LAGUNA POMPOSU		1
	FRACC. LAGUNAS I LAGUNA TOCUAL - CARRETERA FED. VHSA.-FRONTERA A LAGUNA POMPOSU		1
	FRACC. LAGUNAS I LAGUNA DEL ROSARIO - CARRETERA FED. VHSA.-FRONTERA A LAGUNA POMPOSU		1
1	<b>FRACC. LIDIA ESTHER</b>	<b>1</b>	
	FRACC. LIDIA ESTHER   SIMON BOLIVAR		1
1	<b>R/A. LA LIMA</b>	<b>1</b>	
	R/A. LA LIMA   ACCESO PRINCIPAL		1
1	<b>LINDA VISTA</b>	<b>9</b>	
	LINDA VISTA   ERNESTO MALDA		1
	LINDA VISTA   TABASCO		1
	LINDA VISTA   FERNANDO MONTES DE OCA		1
	LINDA VISTA   JUAN ESCUTIA		1
	LINDA VISTA   CHIAPAS		1
	LINDA VISTA   HUIMANGUILLO.		1
	LINDA VISTA   AGUSTIN MELGAR		1
	LINDA VISTA   VICENTE SUAREZ		1
	LINDA VISTA   MACUSPANA		1
1	<b>LOMA LINDA</b>	<b>1</b>	
	LOMA LINDA   SAGITARIO		1
1	<b>LOMA DE OCUILTZAPOTLAN II</b>	<b>6</b>	
	LOMA DE OCUILTZAPOTLAN II   CALLE 22		1
	LOMA DE OCUILTZAPOTLAN II   CALLE 21		1
	LOMA DE OCUILTZAPOTLAN II   CALLE 7		1
	LOMA DE OCUILTZAPOTLAN II   CALLE 20		1
	LOMA DE OCUILTZAPOTLAN II   CALLE 10		1
	LOMA DE OCUILTZAPOTLAN II   RETORNO 9		1
1	<b>MAGISTERIAL</b>	<b>3</b>	
	MAGISTERIAL   SINDICATO DE SALUBRIDAD		1
	MAGISTERIAL   E.M. PEREZ ROSAS		1

	MAGISTERIAL	SINDICATO DE AGRICULTOR		1
1	<b>MANGA I</b>		<b>3</b>	
	MANGA I	CALLE 6		1
	MANGA I	CALLE 7		1
	MANGA I	CALLE 11		1
	MANGA I	CALLE 11 (CARRIL DE BAJA RUIZ CORTINES)		
1	<b>MANGA II</b>		<b>5</b>	
	MANGA II	EJIDO ACACHAPAN Y COMENA		1
	MANGA II	MALECON LEANDRO ROVIROSA WADE		1
	MANGA II	LEANDRO ROVIROSA		1
	MANGA II	EJIDO GUINEO		1
	MANGA II	EJIDO TORNO LARGO		1
1	<b>MANGA III</b>		<b>3</b>	
	MANGA III	LAGUNA LA MAJAGUA		1
	MANGA III	LAGUNA EL ESPEJO		1
	MANGA III	LAGUNA DE LAS ILUSIONES		1
	MANGA III	LAGUNA DEL ESPEJO		
1	<b>MAYITO</b>		<b>2</b>	
	MAYITO	ANTONIO RULLAN FERRER		1
	MAYITO	CIRCUITO DEL PARQUE		1
1	<b>R/A. MEDELLIN Y MAD. 2A.</b>		<b>1</b>	
	R/A. MEDELLIN Y M	PRINCIPAL		1
1	<b>R/A. MEDELLIN Y MAD. 1A.</b>		<b>1</b>	
	R/A. MEDELLIN Y M	PRINCIPAL		1
1	<b>MIGUEL HIDALGO</b>		<b>14</b>	
	MIGUEL HIDALGO	INDEPENDENCIA		1
	MIGUEL HIDALGO	QUINTANA ROO		1
	MIGUEL HIDALGO	CARR. A BUENAVISTA		1
	MIGUEL HIDALGO	JOSE MA. MORELOS		1
	MIGUEL HIDALGO	CALLE HERMENEGILDO GALEANA ENTRE CALLES ANDRES QUINTANA ROO Y SAN JUAN BAUTISTA		1
	MIGUEL HIDALGO	CALLE MIGUEL HIDALGO ENTRE LA CALLE AGUSTIN DE ITURBIDE Y MARIANO ABASOLO		1



	MIGUEL HIDALGO	CALLE CERRADA JOSEFA ORTIZ DE DOMINGUEZ ENTRE CALLE ANDRES QUINTANA ROO Y CERRADA	1
	MIGUEL HIDALGO	CALLE 16 DE SEPTIEMBRE ENTRE LA CALLE ANDRES QUINTANA ROO Y SAN JUAN BAUTISTA	1
	MIGUEL HIDALGO	CALLE MARIANO ARISTA ENTRE LA CALLE ANDRES QUINTANA ROO Y GUADALUPE VICTORIA	1
	MIGUEL HIDALGO	CALLE JOSE MARIA GONZALEZ Y HERMOSILLO ENTRE LA CALLE JUAN ALDAMA A LA CALLE SAN JUAN BAUTISTA	1
	MIGUEL HIDALGO	CALLE IGNACIO ALLENDE ENTRE LA CALLE INDEPENDENCIA Y JUAN ALDAMA	1
	MIGUEL HIDALGO	JUAN ALDAMA	1
	MIGUEL HIDALGO	MARIANO ABASOLO	1
	MIGUEL HIDALGO	LAURELES	1
1	<b>MUNICIPAL</b>		<b>3</b>
	MUNICIPAL	MARIANO ARISTA	1
	MUNICIPAL	JOSE GUIMON	1
	MUNICIPAL	ANTONIO RULLAN FERRER	1
1	<b>FRACC. NANCES 2</b>		<b>5</b>
	FRACC. NANCES 2	CALLE 1	1
	FRACC. NANCES 2	CALLE 4	1
	FRACC. NANCES 2	CALLE 5	1
	FRACC. NANCES 2	CALLE 6	1
	FRACC. NANCES 2	SAMARKANDA	1
1	<b>NUEVA IMAGEN</b>		<b>3</b>
	NUEVA IMAGEN	AV. SAMARKANDA	1
	NUEVA IMAGEN	AV. NUEVA IMAGEN	1
	NUEVA IMAGEN	CALLE NUEVA IMAGEN	1
1	<b>NUEVA PENSIONES</b>		<b>6</b>
	NUEVA PENSIONES	MIGUEL GOMEZ VENTURA	1
	NUEVA PENSIONES	MARGARITAS	1
	NUEVA PENSIONES	MANUEL AVILA CAMACHO	1
	NUEVA PENSIONES	MAGNOLIA	1
	NUEVA PENSIONES	CALLE DR. MIGUEL GOMEZ VENTURA- ENTRE LA CALLE REVOLUCION A COL. NUEVAS PENSIONES	1
	NUEVA PENSIONES	ANDADOR MAGNOLIA - 18 DE MARZO Y ANDADOR CRISANTEMO	
	NUEVA PENSIONES	ANDADOR VIOLETA - REVOLUCION A COL. NUEVA PENSIONES	1
1	<b>NUEVA VILLAHERMOSA</b>		<b>11</b>

	NUEVA VILLAHERMOSA	NARCISO MENDOZA		1
	NUEVA VILLAHERMOSA	PROL. IGNACIO ZARAGOZA		1
	NUEVA VILLAHERMOSA	REGINO HERNANDEZ LLERGO		1
	NUEVA VILLAHERMOSA	ALFONSO TARACENA		1
	NUEVA VILLAHERMOSA	MANUEL MESTRE		1
	NUEVA VILLAHERMOSA	CUITLAHUAC		1
	NUEVA VILLAHERMOSA	JOSE O. PULIDO		1
	NUEVA VILLAHERMOSA	ALVARO OBREGON		1
	NUEVA VILLAHERMOSA	ALIJADORES		1
	NUEVA VILLAHERMOSA	SANTOS DEGOLLADO		1
	NUEVA VILLAHERMOSA	2 DE ABRIL		1
1	<b>FRACC. OROPEZA</b>		<b>3</b>	
	FRACC. OROPEZA	AV. SAMARKANDA		1
	FRACC. OROPEZA	ROSENDO TARACENA		1
	FRACC. OROPEZA	ALBERTO CORREA TOSCA		1
1	<b>FRACC. PAGES LLERGO</b>		<b>11</b>	
	FRACC. PAGES LLERGO	DISTRITO EL PLAN		1
	FRACC. PAGES LLERGO	ALAMEDA (STAIUJAT)		1
	FRACC. PAGES LLERGO	ANDADOR C (STAIUJAT)		1
	FRACC. PAGES LLERGO	UNIVERSIDAD (STAIUJAT)		1
	FRACC. PAGES LLERGO	ANDADOR A (STAIUJAT)		1
	FRACC. PAGES LLERGO	ANDADOR B (STAIUJAT)		1
	FRACC. PAGES LLERGO	ALAMEDA SUR (STAIUJAT)		1
	FRACC. PAGES LLERGO	PROL. DISTRITO DEL PLAN - DISTRITO DEL PLAN A REYNOSA		1
	FRACC. PAGES LLERGO	DISTRITO MINATITLAN - SNILLO PERIFERICO CARLOS PELLICER CAMARA A DISTRITO MADERO		1
	FRACC. PAGES LLERGO	DISTRITO MADERO - SNILLO PERIFERICO CARLOS PELLICER CAMARA A DISTRITO MADERO		1
	FRACC. PAGES LLERGO	CALLE PROLONG. DE PLAN - ESQUINA DISTRITO REYNOSA		1
1	<b>R/A. PAJONAL</b>		<b>2</b>	
	R/A. PAJONAL	BUGAMBILIAS		1
	R/A. PAJONAL	PRINCIPAL		1
1	<b>R/A. LA PALMA</b>		<b>1</b>	
	R/A. LA PALMA	PALMA		1
1	<b>FRACC. EL PARQUE</b>		<b>1</b>	

	FRACC. EL PARQUE	CIRCUITO EL PARQUE		1
1	PARRILLA II		7	
	PARRILLA II	PASEO DEL TROPICO		1
	PARRILLA II	FRAMBOYAN		1
	PARRILLA II	SENDA DE LA HIGUERA		1
	PARRILLA II	TULIPANES		1
	PARRILLA II	HELECHO		1
	PARRILLA II	PARAISO		1
	PARRILLA II	MACUILIS		1
1	EJIDO PARRILLA		1	
	EJIDO PARRILLA	KM. 10		1
1	PENSIONES		2	
	PENSIONES	M. A. ROMERO		1
	PENSIONES	E. HEREDIA		1
1	PLAZA VILLAHERMOSA		9	
	PLAZA VILLAHERM	NACAJUCA		1
	PLAZA VILLAHERM	MACUSPANA		1
	PLAZA VILLAHERM	JALAPA		1
	PLAZA VILLAHERM	JALPA DE MENDEZ		1
	PLAZA VILLAHERM	PASEO VILLAHERMOSA		1
	PLAZA VILLAHERM	HUIMANGUILLO		1
	PLAZA VILLAHERM	CARDENAS		1
	PLAZA VILLAHERM	PROL. MACUSPANA		1
	PLAZA VILLAHERM	CUNDUACAN		1
	PLAZA VILLAHERM	PROL. MACUSPANA		
	PLAZA VILLAHERM	MACUSPANA		
1	PRADOS DE VHSA		8	
	PRADOS DE VHSA	PASEO ILUSIONES		1
	PRADOS DE VHSA	JALAPA		1
	PRADOS DE VHSA	TEAPA		1
	PRADOS DE VHSA	BALANCAN		1
	PRADOS DE VHSA	PASEO DEL PARQUE		1
	PRADOS DE VHSA	BLVD. DEL CENTRO		1

	PRADOS DE VHSA	CALLE TEAPA	
	PRADOS DE VHSA	CALLE COMALCALCO	1
	PRADOS DE VHSA	CALLE CUNDUACAN	1
	PRADOS DE VHSA	CALLE JALAPA	
	PRADOS DE VHSA	CALLE BALANCAN	
	PRADOS DE VHSA	BLVD. DEL CENTRO	
1	<b>PUNTA BRAVA</b>		<b>4</b>
	PUNTA BRAVA	PROGRESO	1
	PUNTA BRAVA	MARIO TRUJILLO G.	1
	PUNTA BRAVA	GREGORIO MENDEZ	1
	PUNTA BRAVA	PROL. DE PROGRESO	1
1	<b>EL RECREO</b>		<b>7</b>
	EL RECREO	UNO	1
	EL RECREO	TRES	1
	EL RECREO	MACAYO	1
	EL RECREO	DOS	1
	EL RECREO	ARTURO ZAVALETA - CIRC HOSP ROVIROZA	1
	EL RECREO	PASEO DE LAS FLORES - DE AV. RAMON MENDOZA A LA CDA. LIRIO	1
	EL RECREO	MACAYO Y CIRCUITO INTERIOR HOSPITAL ROVIROSA - DE AV. UNIVERSIDAD A CIRCUITO HOSPITAL ROVIROSA	1
1	<b>REFORMA</b>		<b>11</b>
	REFORMA	PASEO LA SIERRA	1
	REFORMA	CENT. INST. JUAREZ	1
	REFORMA	PROL. ANACLETO CANABAL	1
	REFORMA	C. CUATRO	1
	REFORMA	SIETE	1
	REFORMA	C. TRES	1
	REFORMA	JOSE MENDEZ	1
	REFORMA	JESUS MENENDEZ	1
	REFORMA	CALLE NUEVE	1
	REFORMA	TABASCO	1
	REFORMA	CALLE CINCO	1
1	<b>ROVIROSA</b>		<b>9</b>

	ROVIROSA	AQUILES SERDAN		1
	ROVIROSA	MIGUEL HIDALGO		1
	ROVIROSA	REFORMA		1
	ROVIROSA	CUATRO		1
	ROVIROSA	MARGARITA MAZA DE J.		1
	ROVIROSA	ERNESTO MALDA		1
	ROVIROSA	DEL TRABAJO		1
	ROVIROSA	TRES		1
	ROVIROSA	ABOGADOS		1
	ROVIROSA	CALLE DEL TRABAJO - DE MIGUEL HIDALGO HACIA PASEO TABASCO		
1		<b>SABINAS</b>	<b>3</b>	
	SABINAS	ACCESO AL PANTEON		1
	SABINAS	PROL. IGNACIO ALLENDE		1
	SABINAS	20 DE NOVIEMBRE		1
1		<b>TABASCO 2000</b>	<b>12</b>	
	TABASCO 2000	PROL. 27 DE FEB.		1
	TABASCO 2000	PLANETARIO		1
	TABASCO 2000	AV. LOS RIOS		1
	TABASCO 2000	PROL. PASEO TABASCO		1
	TABASCO 2000	PROL. USUMACINTA		1
	TABASCO 2000	LA CHOCA		1
	TABASCO 2000	PERIODISTA		1
	TABASCO 2000	VIA 19		1
	TABASCO 2000	ESTACIONAMIENTOS MULT80		1
	TABASCO 2000	DIEGO DE GODOY		1
	TABASCO 2000	AV.SAMARKANDA		1
	TABASCO 2000	CALLE ROSENDO TARACENA		1
	TABASCO 2000	PROL. PASEO TABASCO USUMACINTA		
	TABASCO 2000	PROL. 27 DE FEBRERO		
	TABASCO 2000	AV. PLANETARIO		
1		<b>TAMULTE</b>	<b>23</b>	
	TAMULTE	REVOLUCION		1
	TAMULTE	AGUSTIN DE ITURBIDE		1

TAMULTE	ABRAHAM BANDALA	1
TAMULTE	IGNACIO COMONFORT	1
TAMULTE	LIBERTAD	1
TAMULTE	NIÑO ARTILLERO	1
TAMULTE	VICENTE GUERRERO	1
TAMULTE	EJIDO	
TAMULTE	IGNACIO ALLENDE	1
TAMULTE	CRISTOBAL COLON	1
TAMULTE	MELCHOR OCAMPO	1
TAMULTE	MIGUEL HIDALGO	1
TAMULTE	MANUEL DOBLADO	1
TAMULTE	GIL Y SAENZ	1
TAMULTE	MALINCHE	1
TAMULTE	MARCELINO GARCIA BARRAGAN	1
TAMULTE	INDEPENDENCIA	1
TAMULTE	NICOLAS BRAVO	1
TAMULTE	AV. REVOLUCION - AV. G. MENDEZ A PERIFERICO	
TAMULTE	MARCELINO GARCIA BARRAGAN - DE J.J. ROVIROSA A VICENTE GUERRERO	
TAMULTE	LAGUNA EL ESPEJO - DE LAGUNA DE LAS ILUSIONES A REVOLUCION	1
TAMULTE	COMONFORT - GIL Y SAINZ A REVOLUCION	
TAMULTE	CARLOS GREEN - ENTRE CALLE No. 1 A LA CALLE J.J. ROVIROSA	1
TAMULTE	AGUSTIN DE ITURBIDE - NIÑO ARTILLERO A VICENTE GUERRERO	
TAMULTE	VICENTE GUERRERO - GREGORIO MENDEZ A COMONFOT	
TAMULTE	IGNACIO ALLENDE - COMONFOR A ITURBIDE	
TAMULTE	ABRAHAM BANDALA - COMONFOR A ITURBIDE	
TAMULTE	CERRADA COMONFORT - ITURBIDE A COMONFORT	1
TAMULTE	GREGORIO MENDEZ MAGAÑA - REVOLUCION A ALLENDE	1
TAMULTE	GIL Y SAENZ - ITURBIDE A COMONFORT	
TAMULTE	CALLE TRANSPORTE FRACC. CAMINERO	1
TAMULTE	CALLE EJIDO TRAMO DE NICOLAS BRAVO A CALLE MIGUEL HIDALGO	1
1	<b>TIERRA COLORADA</b>	<b>3</b>
TIERRA COLORADA	FRANCISCO TRUJILLO	1
TIERRA COLORADA	RAMON MENDOZA	1

	TIERRA COLORADA	JOSE MARISCAL		1
1		R/A. TORNO LARGO 3A.	1	
	R/A. TORNO LARGO	PRINCIPAL		1
1		TRIUNFO LA MANGA I	6	
	TRIUNFO LA MANGA	CIRCUITO MUNICIPAL		1
	TRIUNFO LA MANGA	CIRCUITO MUNICIPAL		
	TRIUNFO LA MANGA	OBRAS PUBLICAS		1
	TRIUNFO LA MANGA	TESORERIA		1
	TRIUNFO LA MANGA	SERVICIOS MUNICIPALES		1
	TRIUNFO LA MANGA	PEPE DEL RIVERO		1
	TRIUNFO LA MANGA	PROGRAMACION		1
1		TULIPANES	3	
	TULIPANES	PALMA		1
	TULIPANES	GIRASOL		1
	TULIPANES	BUGAMBILIAS		1
1		VILLA LOS ARCOS	5	
	VILLA LOS ARCOS	MELCHOR OCAMPO		1
	VILLA LOS ARCOS	MELCHOR OCAMPO - CALLE 1 A CALLE 4		1
	VILLA LOS ARCOS	MELCHOR OCAMPO - CALLE 2		1
	VILLA LOS ARCOS	MELCHOR OCAMPO - CALLE 4		1
	VILLA LOS ARCOS	MELCHOR OCAMPO - CALLE 5		1
1		FRACC. VILLA LAS FLORES	3	
	FRACC. VILLA LAS FLORES	CALLE GARDENIAS -DE AV. MARTIRES DE CANANEA A CALLE TULIPAN		1
	FRACC. VILLA LAS FLORES	CALLE TULIPAN - DE GARDENIAS A ORQUIDEAS		1
	FRACC. VILLA LAS FLORES	CALLE ORQUIDEAS - DE CALLE TULIPAN A INDUSTRIA DE LA PETROQUIMICA		1
1		VILLA LAS FUENTES	1	
	VILLA LAS FUENTES	ESTACIONAMIENTO		1
1		VILLA LUIS GIL PEREZ	2	
	VILLA LUIS GIL PEREZ	BENITO JUAREZ		1
	VILLA LUIS GIL PEREZ	ESTANCIA VIEJA		1
1		VILLA MACULTEPEC	3	
	VILLA MACULTEPEC	AMADO NERVO		1

	VILLA MACULTEPE	AGAPITO JESUS		1
	VILLA MACULTEPE	JUAN RAMON DEL MORAL		1
1	VILLA OCULTZAPOTLAN		2	
	VILLA OCULTZAPO	MARIANO ESCOBEDO		1
	VILLA OCULTZAPO	ARBOLITO		1
1	VILLA PARRILLA		4	
	VILLA PARRILLA	JUAN XXIII		1
	VILLA PARRILLA	CARLOS A. MADRAZO		1
	VILLA PARRILLA	BENITO JUAREZ		1
	VILLA PARRILLA	LEANDRO LEON AREVALO		1
1	VILLA PLAYAS DEL ROSARIO		5	
	VILLA PLAYAS DEL	CARLOS GREEN		1
	VILLA PLAYAS DEL	JOSE MA. PINO SUAREZ		1
	VILLA PLAYAS DEL	EMILIANO ZAPATA		1
	VILLA PLAYAS DEL	ALVARO OBREGON		1
	VILLA PLAYAS DEL	TOMAS GARRIDO		1
1	VILLA PUEBLO NUEVO		2	
	VILLA PUEBLO NUEVO	IGNACIO ZARAGOZA		1
	VILLA PUEBLO NUEVO	5 DE MAYO		1
1	VILLA TAMULTE DE LAS S.		1	
	VILLA TAMULTE DE LAS S.	Ra. TOCOAL		1
1	18 DE MARZO		13	
	18 DE MARZO	JOSE CLARO GARCIA		1
	18 DE MARZO	REVOLUCION		1
	18 DE MARZO	TRINIDAD MALPICA		1
	18 DE MARZO	NOE DE LA FLOR		1
	18 DE MARZO	ROSA MOGUEL		1
	18 DE MARZO	MARTHA HERNANDEZ		1
	18 DE MARZO	CAMPECHE		1
	18 DE MARZO	NATIVIDAD ARIAS		1
	18 DE MARZO	JUANA LARA		1
	18 DE MARZO	3A. DE GUARUMO		1



18 DE MARZO	1A. DE GUARUMO	1
18 DE MARZO	GUSTAVO HERRERA LODOÑO - ENTRE NOE DE LA FLOR A TRINIDAD MALPICA	1
18 DE MARZO	TRINIDAD MALPICA - ENTRE PORFIRIO GONZALEZ A GUSTAVO HDEZ LODOÑO	
18 DE MARZO	NOE DE LA FLOR CASANOVA - ENTRE REVOLUCION A CAMPECHE	
18 DE MARZO	NATIVIDAD ARIAS - ENTRE NOE DE LA FLOR A TRINIDAD MALPICA	
18 DE MARZO	PORFIRIO GONZALEZ - ENTRE TRINIDAD MALPICA A REVOLUCION	1
1	<b>1RO. DE MAYO</b>	<b>15</b>
1RO. DE MAYO	AV. CESAR SANDINO	1
1RO. DE MAYO	BELISARIO DOMINGUEZ	1
1RO. DE MAYO	ANDRES GARCIA	1
1RO. DE MAYO	MANUEL TELLEZ	1
1RO. DE MAYO	H. COLEGIO MILITAR	1
1RO. DE MAYO	QUINTIN ARAUZ	1
1RO. DE MAYO	PROL. PASEO DE LA SIERRA	1
1RO. DE MAYO	ROBERTO RUIZ	1
1RO. DE MAYO	LA CEIBA	1
1RO. DE MAYO	ANACLETO CANABAL	1
1RO. DE MAYO	ANTONIO QUEVEDO	1
1RO. DE MAYO	VELODROMO	1
1RO. DE MAYO	EDMUNDO ZETINA	1
1RO. DE MAYO	PROL. ANACLETO CANABAL	1
1RO. DE MAYO	JUAN ESTRADA	1