DIRECCIÓN DE FINANZAS

ORGANIGRAMA

4to. Trimestre 2015
(Octubre, Noviembre y Diciembre)

C.P. Everardo Nadal Villafuerte
Director de Finanzas

- **L.C. Ricardo de la Cruz Hernández**
  Subdirección Administrativa
  - L.C.P. Marcela Hernández Milla
    Departamento de Desarrollo Administrativo
  - C. Natividad Pérez Cornelio
    Departamento de Seguimiento Presupuestal
  - C. Silviano Rodríguez Reyes
    Departamento de Recursos Materiales y Servicios Generales
- **Lic. Julio César Moguel Galván**
  Subdirección Técnica
  - Lic. Carolina Jiménez Gallegos
    Departamento de Atención e Información
  - Ing. David Joaquín Sánchez López
    Departamento de Control y Gestión
  - Lic. Ricardo Pérez Vertiz
    Departamento de Informática
- **Lic. Dayane Silviana Garrido Argáez**
  Subdirección de Ejecución Fiscal
  - Lic. Sergio Alvarado Arias
    Departamento de Control y Seguimiento del Procedimiento Administrativo de Ejecución
  - Lic. Dulce Carolina Escorza López
    Departamento de Notificación y Ejecución
- **Arq. Miguel Torres González**
  Subdirección de Catastro
  - Ing. Mauricio Priego Hidalgo
    Departamento de Operación Catastral
  - L.C.P. Ana Ruth Padrón de los Santos
    Departamento de Registro Catastral
  - Arq. Manuel Correa Sierra
    Departamento de Verificación Catastral
  - L.I.A. Marvin Marín Ramón
    Departamento de Trámites Catastrales
  - Ing. Oscar Joaquín Bocanegra de la Cruz
    Departamento de Sistema de Información Catastral
- **L.C.P. José Abigail Ramón García**
  Subdirección de Contabilidad
  - Ing. Jorge Luis Ruíz Jiménez
    Departamento de Integración de Cuenta Pública
  - C. Lucila Filomena Cruz Castillo
    Departamento de Glosa Contable
  - C.P. Martín Arias Calderón
    Departamento de Registro Contable
- **C.P. José Antonio González Hernández**
  Subdirección de Egresos
  - L.C.P. Leili Eliane García Ramón
    Departamento de Pagaduría
  - C. José Gabino García Olayo
    Departamento de Verificación Documental
- **Lic. Carlos Antonio Mejía Gómez**
  Subdirección de Ingresos
  - C. Asunción Almeida Alejandro
    Departamento de Impuestos Municipales
  - Lic. Diana Selene Gallegos Pérez
    Departamento de Ingresos
  - C. Fausto Vidal Solís
    Departamento de Padrones y Estadísticas Hacendarias

DIRECCIÓN DE FINANZAS

ORGANIGRAMA

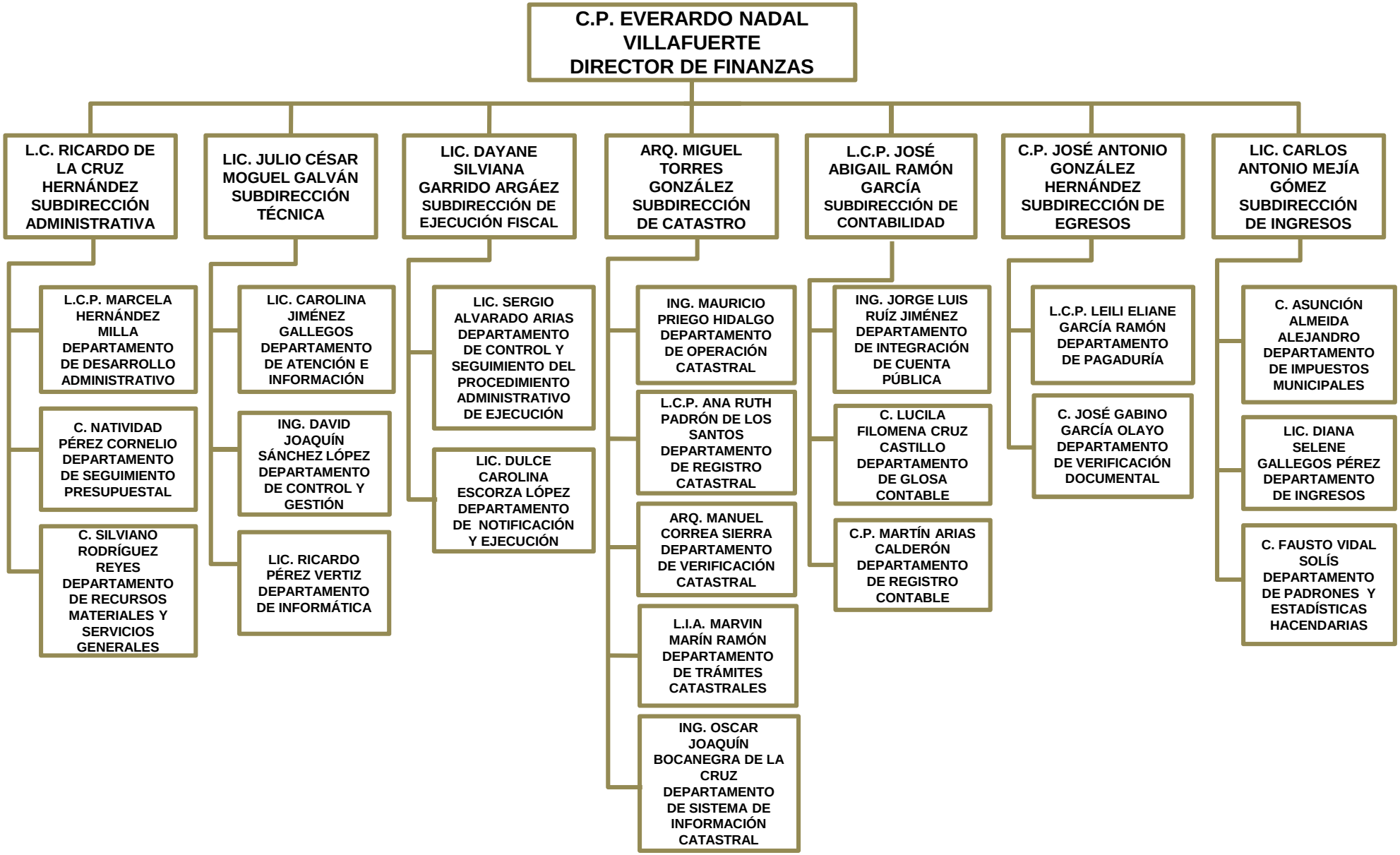

UBICACIÓN DE LA UNIDAD	HORARIO DE ATENCIÓN AL PÚBLICO
PASEO TABASCO NO. 1401, TABASCO 2000 C.P. 86035	Lunes a Viernes 8:00 A 15:00 hrs.