Centro somos todos
H. Ayuntamiento 2016-2018

ESTRUCTURA ORGANICA
2do. Trimestre 2016
(Junio)

DIRECCION DE FOMENTO ECONOMICO Y TURISMO

Dirección de Fomento económico y Turismo

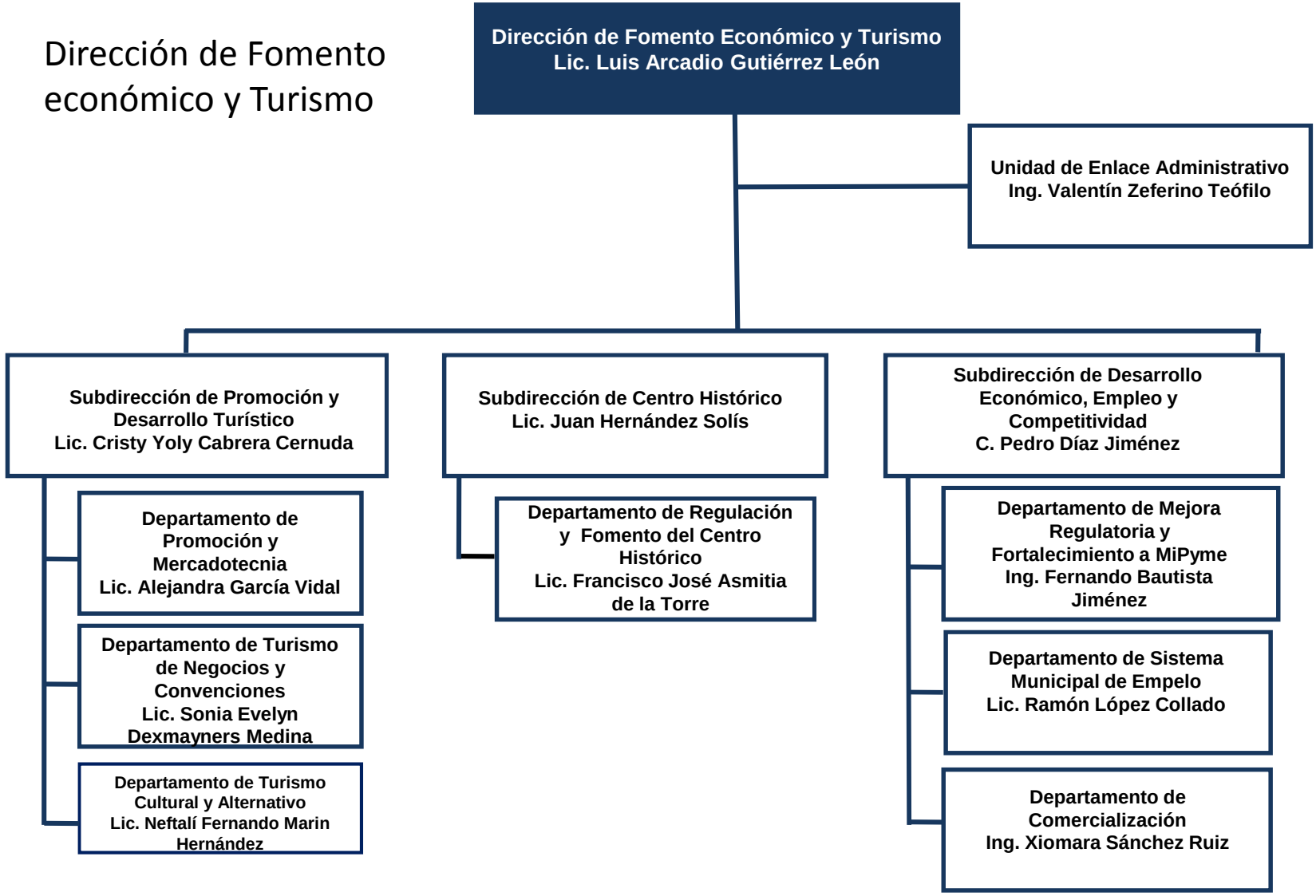

Ubicación de la Dependencia:
Calle Malecón Carlos A. Madrazo 665, Depto. 1, C.P. 86000, Villahermosa, Tabasco

HORARIO DE ATENCIÓN: DE LUNES A VIERNES DE 8:00 A 16:00 HORAS.
ww.villahermosa.gob.mx www.plataformadetransparencia.org.mx
Email: ctaip@Villahermosa.gob.mx

DIRECCIÓN DE FOMENTO ECONOMICO Y TURISMO

ORGANIGRAMA

Segundo Trimestre (Abril - Mayo-2016)

Dirección de Fomento Económico y Turismo
Mtro. Mario Juárez Zapata

- **Unidad de Enlace Administrativo**
  Lic. Ninfa Paz Martínez

- **Subdirección de Promoción y Desarrollo Turístico**
  Lic. Leyla Aguirre Castillo
  - **Departamento de Promoción y Mercadotecnia**
    Andrea Becerril Herrera
  - **Departamento de Turismo de Negocios y Convenciones**
    Diego Becerra Martínez
  - **Departamento de Turismo Cultural y Alternativo**
    Fernando Martín Hernández

- **Subdirección de Centro Histórico**
  C. Thelmo Priego Pernas
  - **Departamento de Regulación y Fomento del Centro Histórico**
    Lic. Daniela Cornelio Gaspar

- **Subdirección de Desarrollo Económico, Empleo y Competitividad**
  C. Susana Silva Padrón
  - **Departamento de Mejora Regulatoria y Fortalecimiento a MiPyme**
    Mtro. José Ángel PerezCastro
  - **Departamento de Sistema Municipal de Empelo**
    C. Claudia Bastar Torres
  - **Departamento de Comercialización**
    Lic. Juan Hernández Solís

Ubicación de la Dependencia:
Calle Malecón Carlos A. Madrazo 665, Depto. 1, C.P. 86000, Villahermosa, Tabasco

Horario de Atención al Público:
Lunes a Viernes 08:00 a 16:00 horas