DIRECCIÓN DE FOMENTO ECONOMICO Y TURISMO

ORGANIGRAMA

Primer Trimestre (Enero-Marzo-2016)

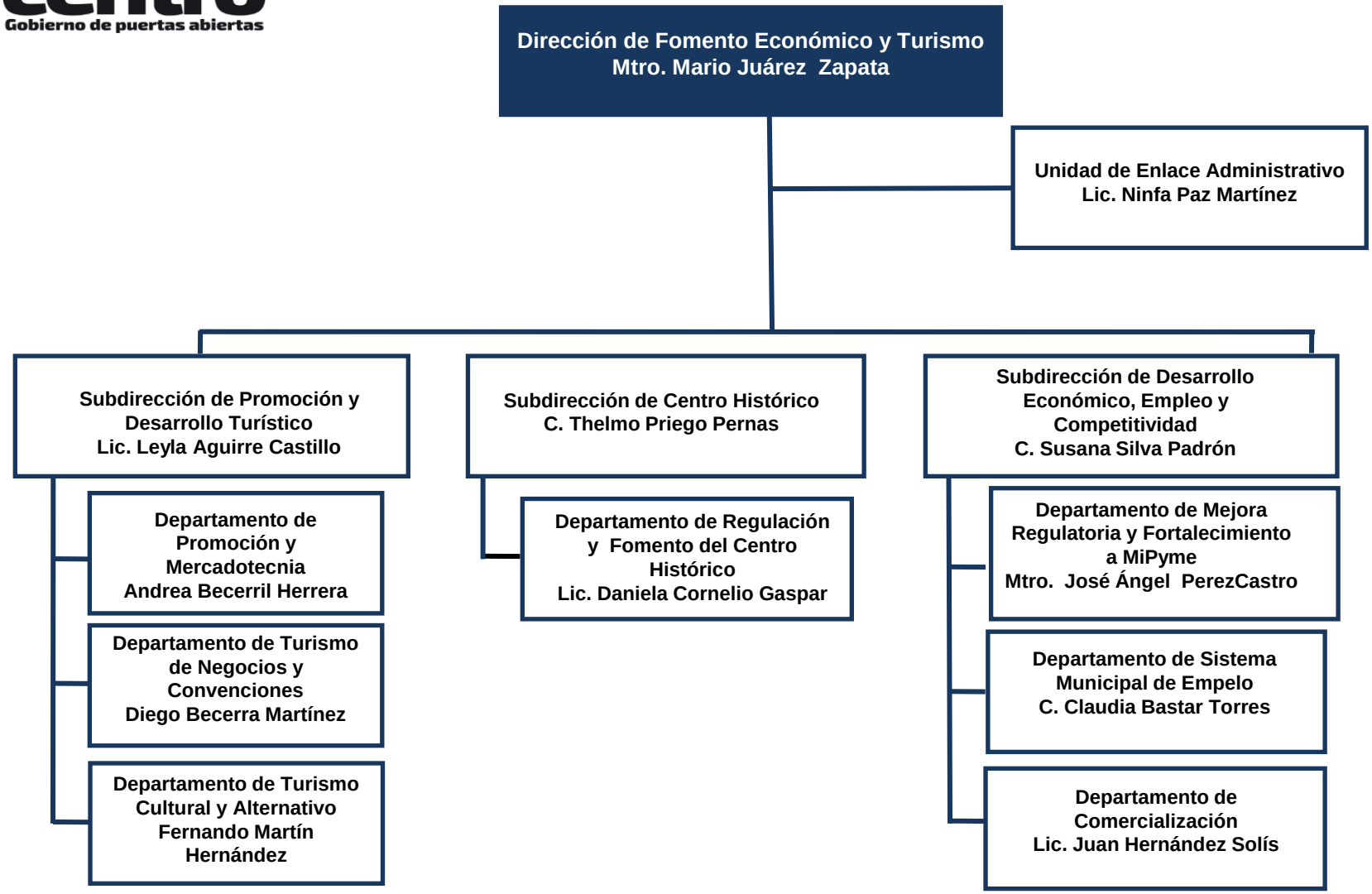

Ubicación de la Dependencia:
Calle Malecón Carlos A. Madrazo 665, Depto. 1, C.P. 86000, Villahermosa, Tabasco

Horario de Atención al Público:
Lunes a Viernes 08:00 a 16:00 horas