DIRECCIÓN DE OBRAS, ORDENAMIENTO TERRITORIAL Y SERVICIOS MUNICIPALES

ORGANIGRAMA

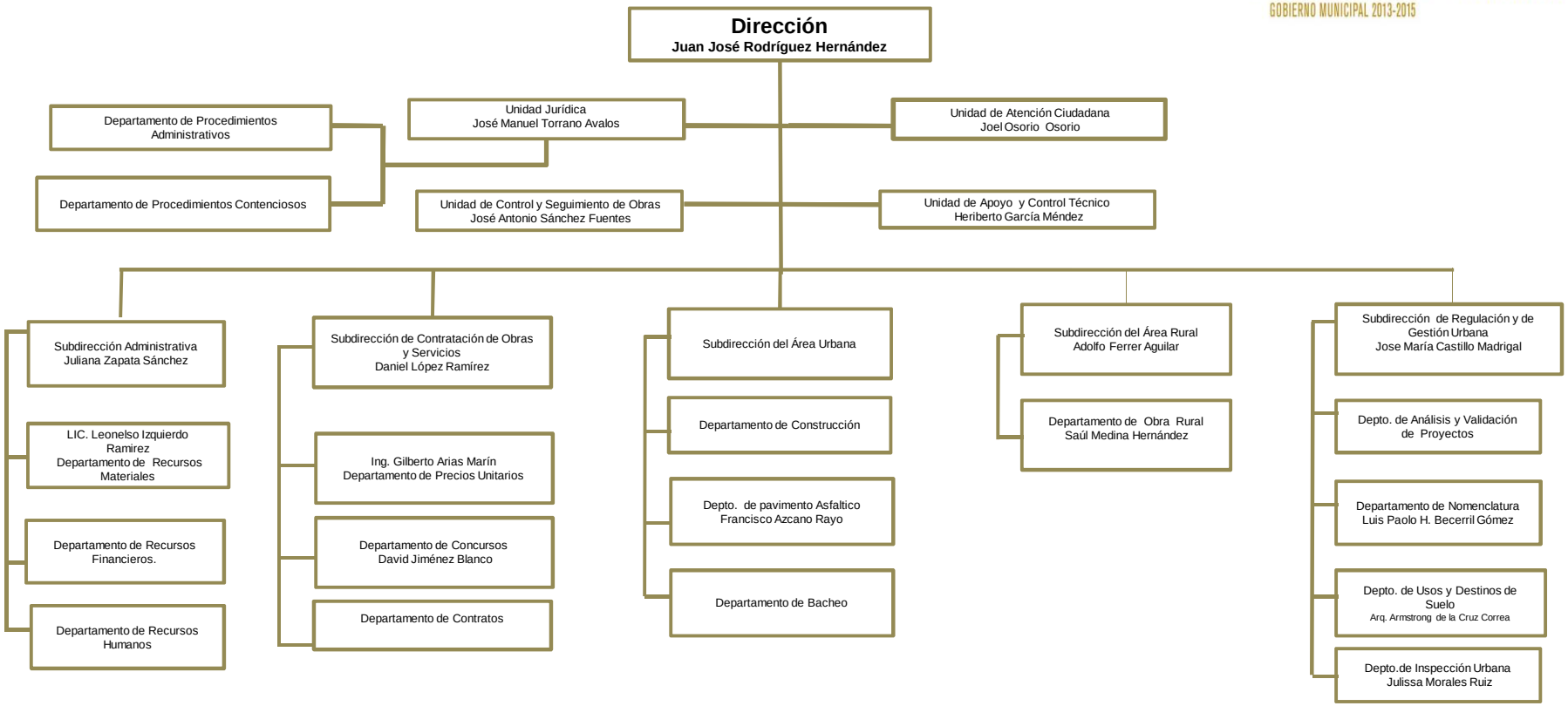

UBICACIÓN DE LA UNIDAD	HORARIO DE ATENCIÓN AL PÚBLICO
PROLONGACIÓN DE PASEO TABASCO, NO. 1401 COL. TABASCO 2000 C.P. 86035	LUNES A VIERNES 08:00 A 15:00 HRS