DIRECCION DE OBRAS, ORDENAMIENTO TERRITORIAL Y SERVICIOS MUNICIPALES

ORGANIGRAMA
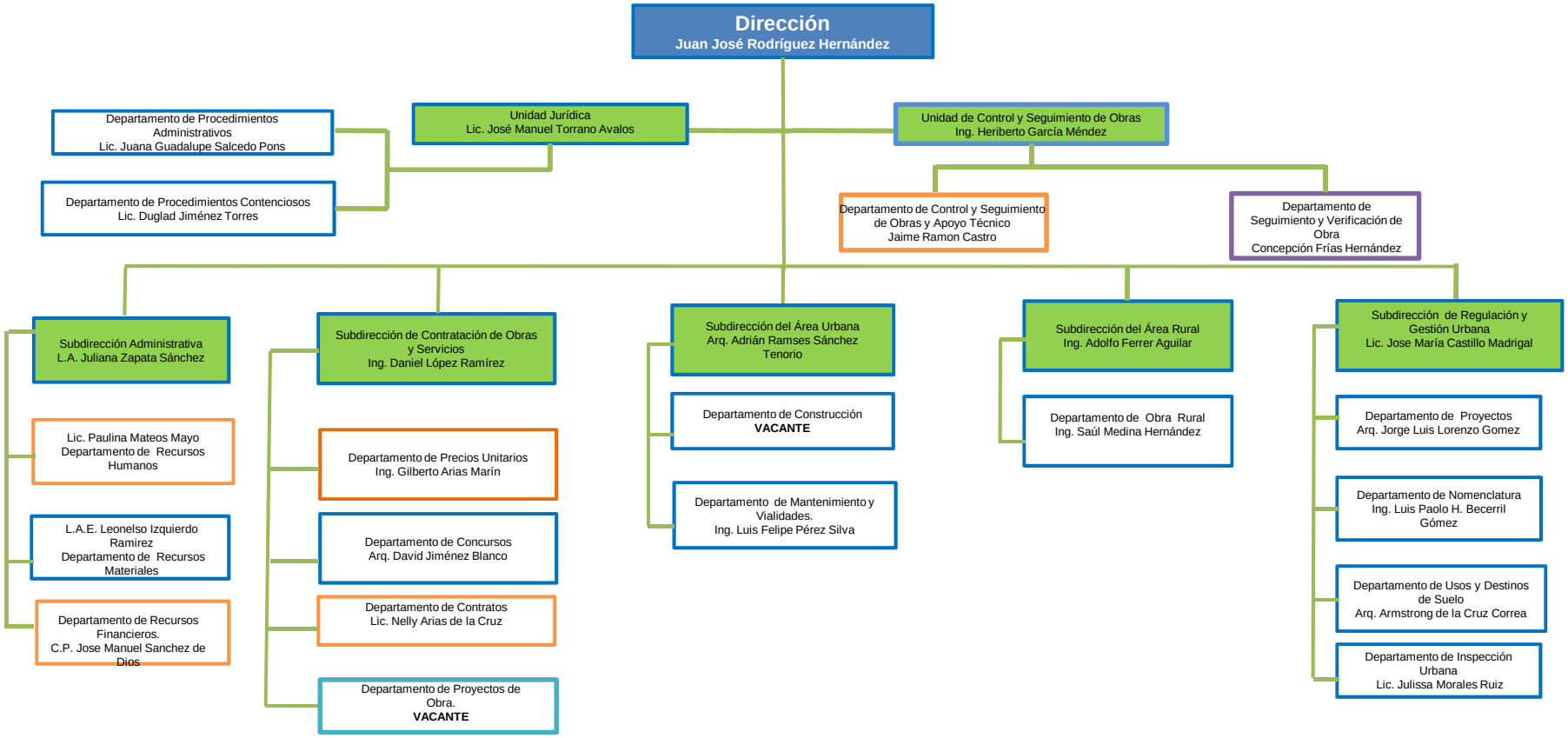
4to. Trimestre 2015
(Octubre, Noviembre y Diciembre)