COORDINACION DE SALUD

ORGANIGRAMA

3er. Trimestre 2015
(Julio, Agosto y Septiembre)

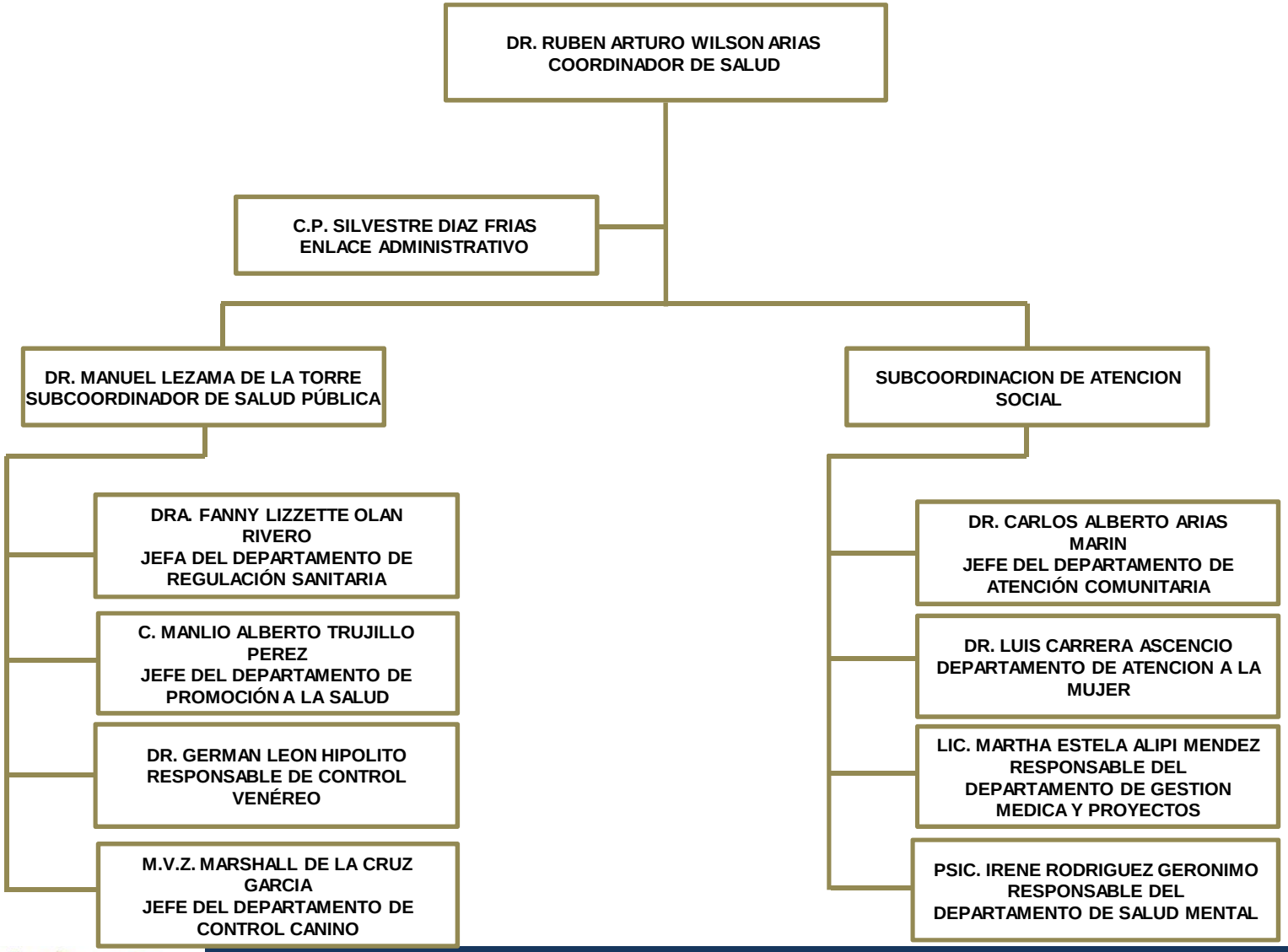

UBICACIÓN DE LA UNIDAD	HORARIO DE ATENCIÓN AL PÚBLICO
PROLONGACIÓN DE PASEO TABASCO, NO. 1401 COL. TABASCO 2000 C.P. 86035	Lunes a Viernes 9:00 A 15:00 hrs, Sábados de 9:00 a 13:00 hrs.