SECRETARÍA DEL AYUNTAMIENTO

ORGANIGRAMA

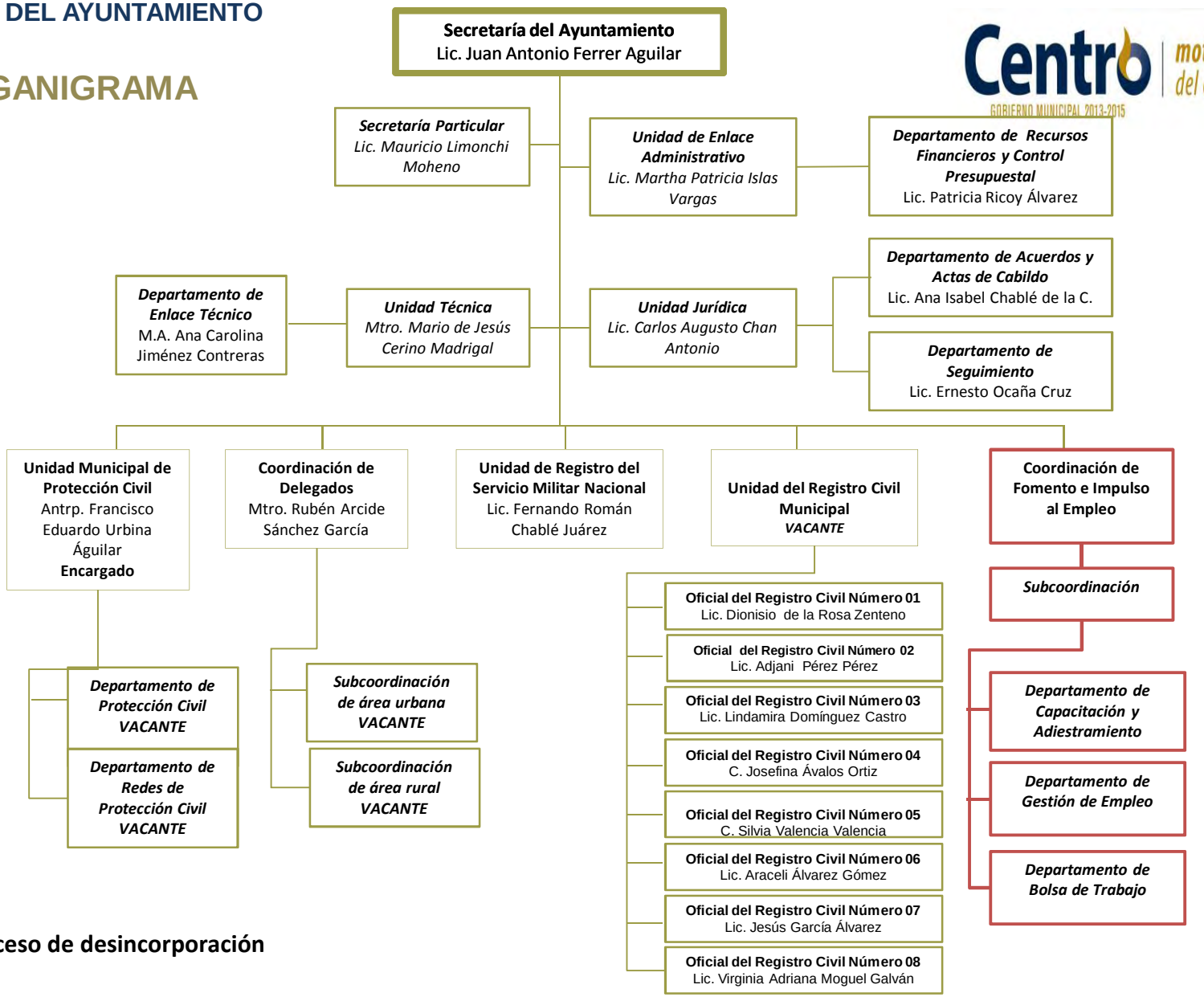

En proceso de desincorporación

UBICACIÓN DE LA UNIDAD	HORARIO DE ATENCIÓN AL PÚBLICO
PASEO TABASCO NO. 1401, TABASCO 2000, C.P. 86035	LUNES A VIERNES 08:00 A 15:00 HRS.