DIRECCIÓN DE ATENCIÓN A LAS MUJERES
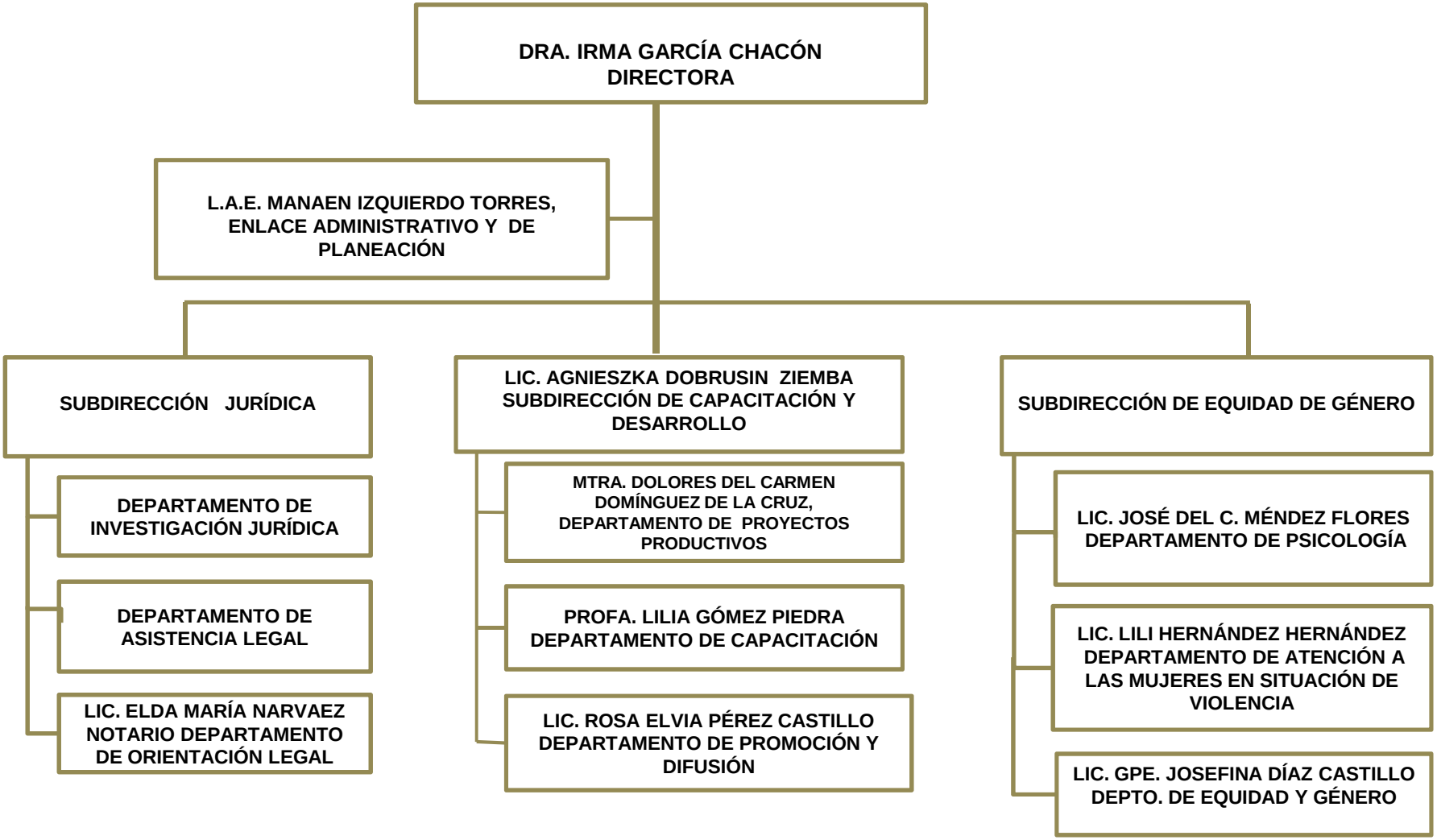
O R G A N I G R A M A