DIRECCIÓN DE PROTECCIÓN AMBIENTAL Y DESARROLLO SUSTENTABLE
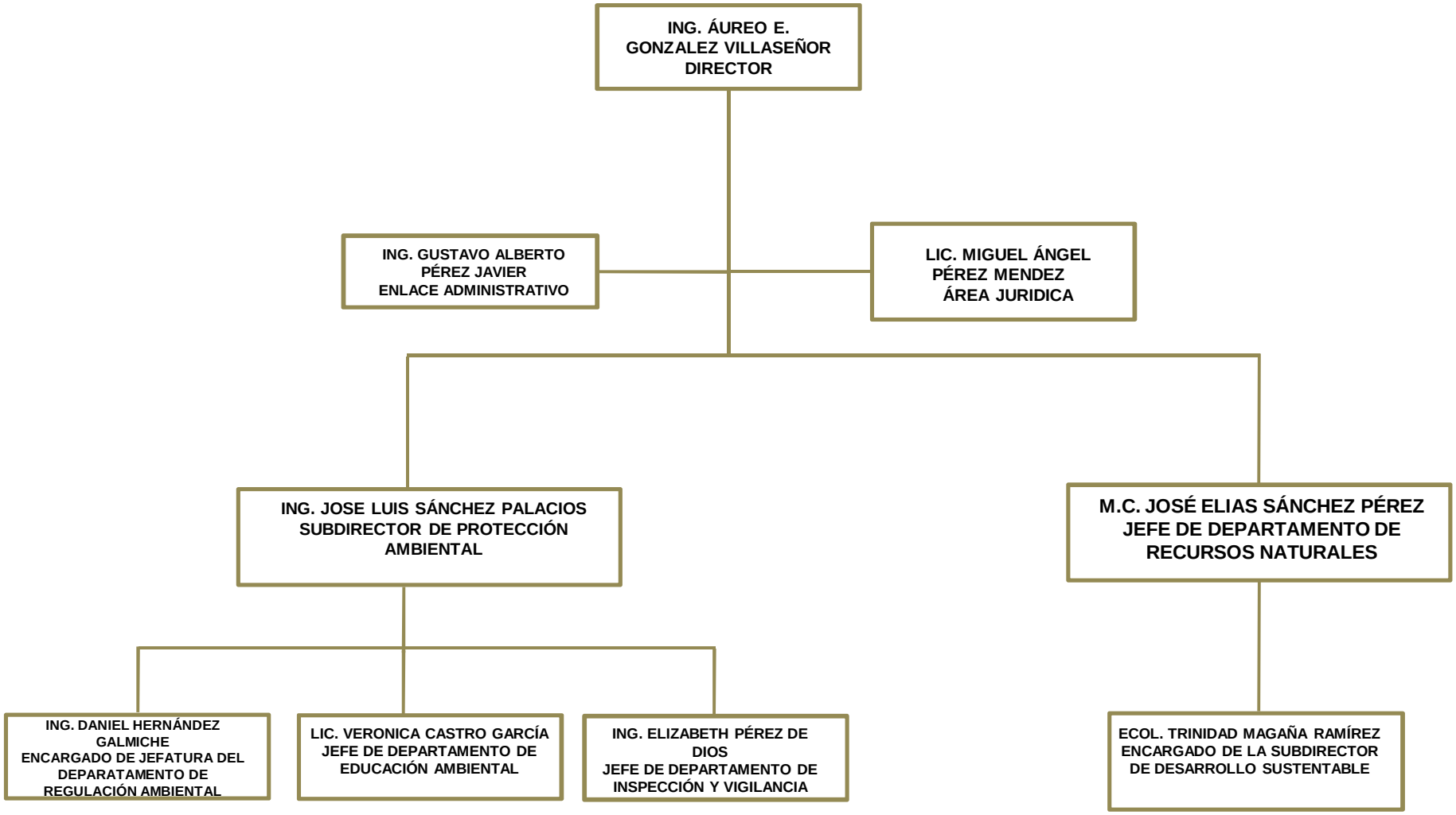
ESTRUCTURA ORGÁNICA