COORDINACIÓN DE TRANSPARENCIA Y ACCESO A LA INFORMACIÓN PÚBLICA

ORGANIGRAMA

3er. Trimestre 2018

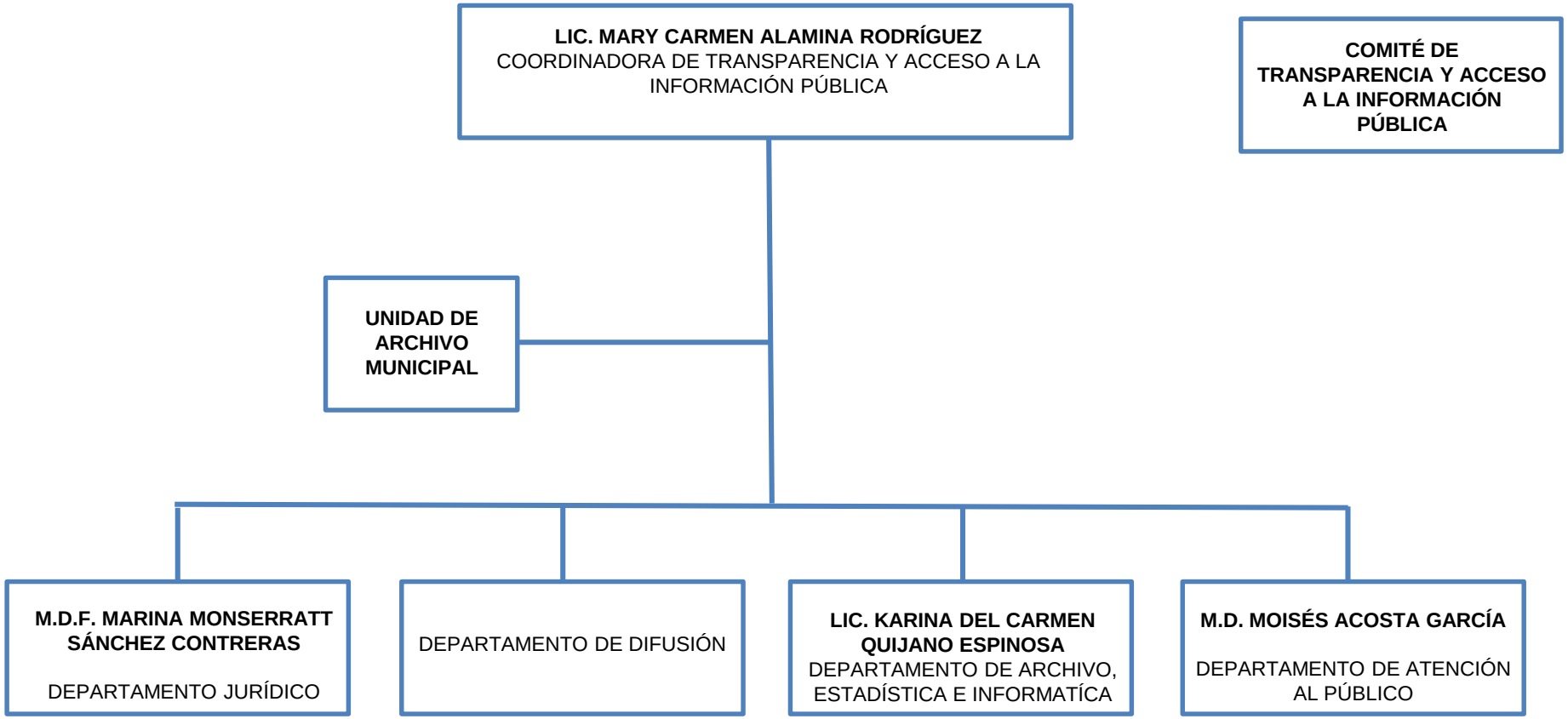

CALLE JOSÉ MARÍA MORELOS Y PAVÓN No. 151 ESQUINA PROGRESO;
COLONIA ATASTA DE SERRA. C.P. 86100; VILLAHERMOSA, TABASCO.
TELÉFONO DIRECTO: 316-63-24

HORARIO DE ATENCIÓN: DE LUNES A VIERNES DE 8:00 A 16:00 HORAS.
http://www.villahermosa.gob.mx/ https://transparencia.villahermosa.gob.mx/
http://www.infomextabasco.org.mx/v25/ http://www.plataformadetransparencia.org.mx
Email: ctai@Villahermosa.gob.mx