DIRECCIÓN DE ATENCIÓN CIUDADANA

ORGANIGRAMA

3er. Trimestre 2015
(Julio, Agosto, Septiembre)

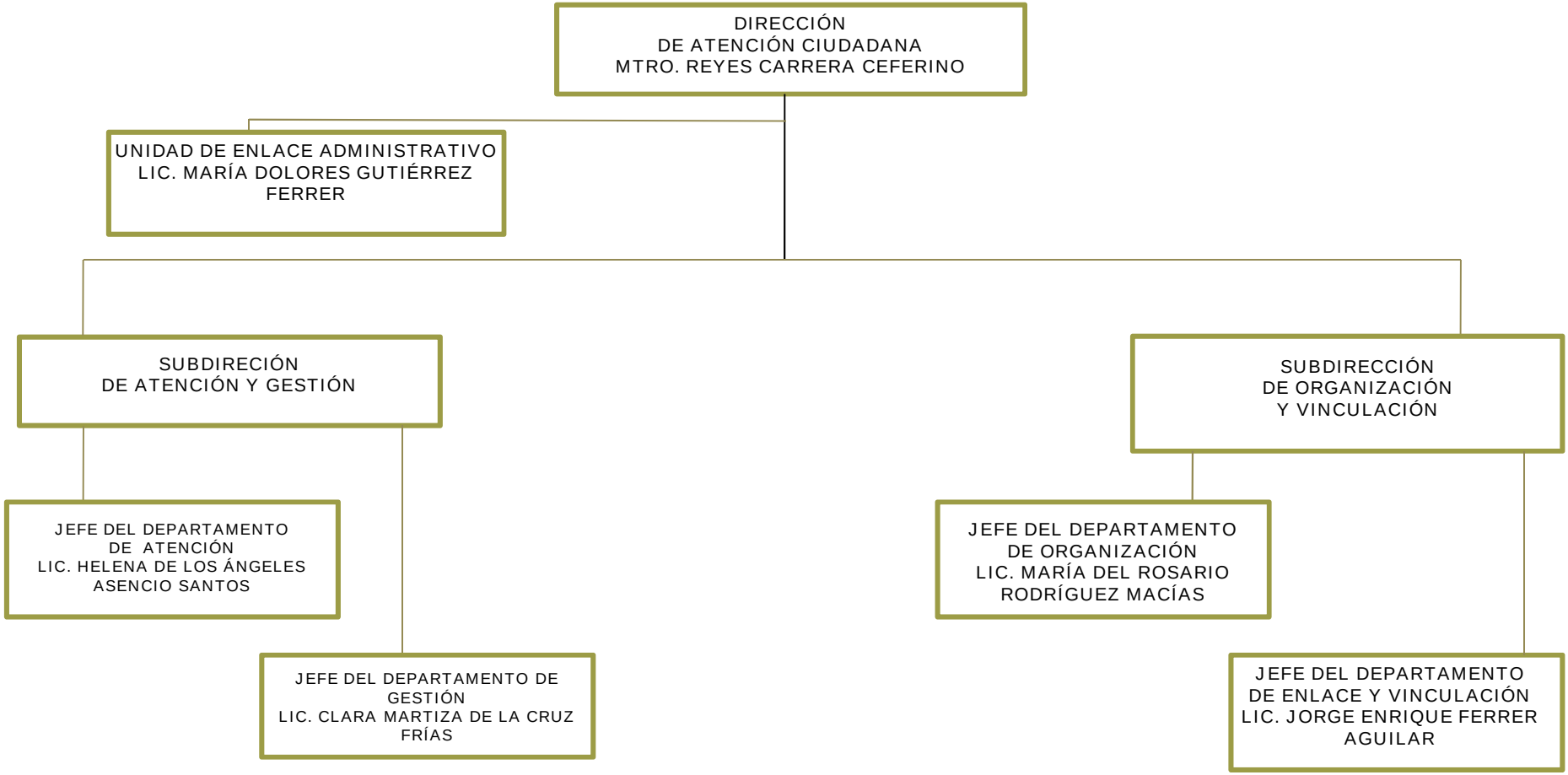

UBICACIÓN DE LA UNIDAD	HORARIO DE ATENCIÓN AL PÚBLICO
PROLONGACIÓN DE PASEO TABASCO, NO. 1401 COL. TABASCO 2000 C.P. 86035	Lunes a Viernes 9:00 A 15:00 hrs, Sábados de 9:00 a 13:00 hrs.