Centro somos todos
H. Ayuntamiento 2016-2018

COORDINACION DE FISCALIZACION Y NORMATIVIDAD
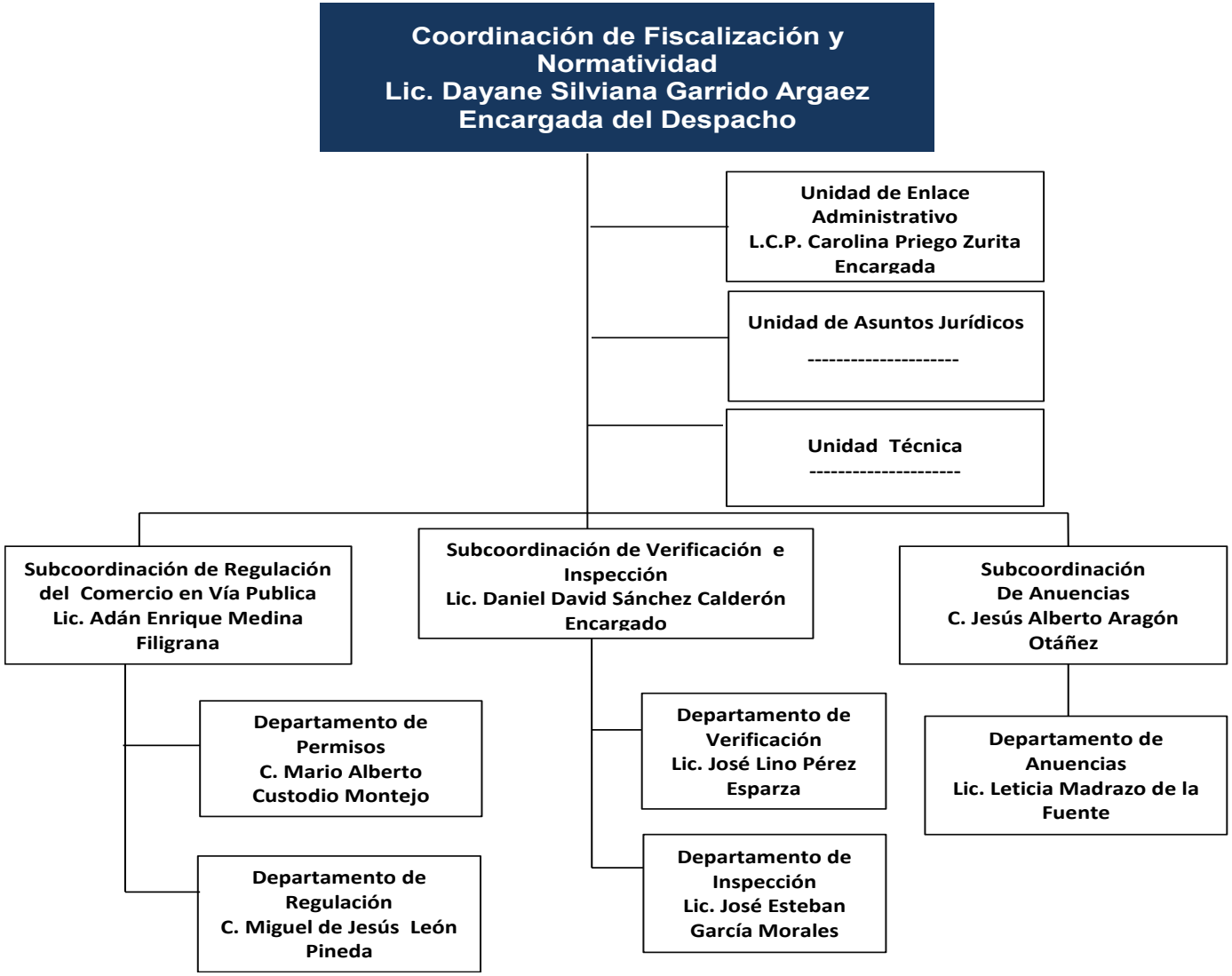
ORGANIGRAMA
Primer Trimestre 2017