Expediente: COTAIP/198/2017
Folio PNT: 00552417

Acuerdo de Disponibilidad COTAIP/266-00552417

CUENTA: Mediante la Plataforma Nacional de Transparencia, siendo las catorce horas con cincuenta y seis minutos del dia veintitrés de abril del año dos mil diecisiete, se tuvo a quien dijo llamarse **Juan Hernandez Hernandez,** por haciendo valer su derecho a solicitar información presuntamente generada o en poder de este Sujeto Obligado; por lo que acorde el marco normativo que en materia de Transparencia, rige en la entidad y este municipio, procédase a emitir el correspondiente acuerdo.----------**Conste.**

A C U E R D O

H. AYUNTAMIENTO DE CENTRO, TABASCO, COORDINACIÓN DE TRANSPARENCIA Y ACCESO A LA INFORMACIÓN PÚBLICA; VILLAHERMOSA, TABASCO, A DIECISÉIS DE MAYO DE DOS MIL DIECISIETE.----------

Vistos: la cuenta que antecede, **se acuerda**: ----------

PRIMERO. Vía electrónica, se tuvo a quien dijo llamarse **Juan Hernandez Hernandez**, por presentando, solicitud de información, bajo los siguientes términos **"Copia en versión electrónica del número de beneficiarios de los programas del DIF municipal durante los años 2016 y 2017, lo anterior desglosado por año y pro programa** ¿Cómo desea recibir la información? **Electrónico a través del sistema de solicitudes de acceso la información de la PNT"... (Sic)**.----------

SEGUNDO. El articulo 6° apartado A, fracciones I y III de la Constitución Política de los Estados Unidos Mexicanos que establece que toda la información en posesión de cualquier autoridad, entidad, órgano y organismo federal, estatal y municipal, es pública sólo podrá ser reservada temporalmente por razones de interés público y seguridad nacional, en los términos que fijen las leyes; y que en la interpretación de este derecho deberá prevalecer el principio de máxima publicidad; la información que se refiere a la vida privada y los datos personales será protegida en los términos y con las excepciones que fijen las leyes; artículo 4° bis de la Constitución Politica del Estado Libre y Soberano de Tabasco menciona que el derecho a la información es inherente al ser humano y por lo tanto el Estado tiene la obligación primigenia de reconocerlo y garantizarlo; es información pública la generada o en posesión de cualquier autoridad, entidad, órgano y organismo estatal o municipal; el derecho a la intimidad que incluye la privacidad de la vida familiar en primer grado y en general la que se refiere a sus datos personales; atendiendo al principio de máxima publicidad en el ejercicio del derecho de acceso a la información pública y al cumplimiento de las obligaciones en materia de transparencia, toda persona, sin distinción de ningún tipo y sin necesidad de acreditar interés alguno o justificar su utilización, podrá acceder gratuitamente a la información pública y a sus datos personales, o solicitar la rectificación de éstos; el artículo 7 de la Ley General de Transparencia y Acceso a la Información Pública, señala que en la aplicación e interpretación de la presente Ley deberá prevalecer el principio de máxima publicidad, conforme a lo dispuesto en la Constitución Política de los Estados Unidos Mexicanos, en los tratados internacionales de los que el Estado mexicano sea parte, asi como en las resoluciones y

sentencias vinculantes que emitan los órganos nacionales e internacionales especializados, favoreciendo en todo tiempo a las personas la protección más amplia. Para el caso de la interpretación, se podrá tomar en cuenta los criterios, determinaciones y opiniones de los organismos nacionales e internacionales, en materia de transparencia; el artículo 9 fracción VI de la Ley de la materia en el Estado, precisa que debe entenderse por principio de máxima publicidad, toda la información en posesión de los sujetos obligados será pública, completa, oportuna y accesible, sujeta a un claro régimen de excepciones que deberán estar definidas y ser además legítimas y estrictamente necesarias en una sociedad democrática.----------

TERCERO. Con fundamento en los artículos 45 fracción II, 123 y 132 de la Ley General de Transparencia y Acceso a la Información Pública, 49, 50 fracción III y 138 de la Ley de Transparencia y Acceso a la Información Pública del Estado de Tabasco, siendo de la competencia de este H. Ayuntamiento de Centro, Tabasco, en su calidad de Sujeto Obligado, conocer y resolver, por cuanto a la solicitud de información, presentada vía electrónica, por quien dijo llamarse **Juan Hernandez Hernandez,** en el presente acuerdo, se otorga el debido trámite y resolución, en atención a la respuesta otorgada, por la **Secretaria Técnica de la Dirección del Sistema Municipal para el Desarrollo Integral de la Familia (DIF Municipal)**, respectivamente, señalando a través de su oficio **SMDIF/SC/020/2017,** en el refiere *"...Para dar cumplimiento a dicha solicitud de información, se anexan 18 fojas de información de las Subdirecciones del DIF, así mismo 1 CD y la información de manera electrónica"... (Sic).* Documentos públicos, en los cuales se advierte que esa Dependencia es la que acorde a sus obligaciones y atribuciones previstas en el artículo **233** del Reglamento de la Administración Pública del Municipio de Centro, Tabasco, les corresponde pronunciarse respecto de la información pretendida por la parte interesada. **Respuesta, que se remite en los términos del oficio señalado con antelación y anexos constantes de 139 (ciento treinta y nueve) fojas útiles,** mismos que quedan a su disposición mediante la Plataforma Nacional de Transparencia y/o Sistema Infomex. Cabe hacer mención, que el artículo 6º, en su penúltimo y último párrafo de la Ley de la materia señala que *"Ningún Sujeto Obligado está forzado a proporcionar información cuando se encuentre impedido de conformidad con esta Ley para proporcionarla o no esté en su posesión al momento de efectuarse la solicitud." y "La información se proporcionará en el estado en que se encuentra. La obligatoriedad de los Sujetos Obligados de proporcionar información no comprende el procesamiento de la misma, ni el presentarla conforme al interés del solicitante, con excepción de la información que requiera presentarse en versión pública."* Sirve de apoyo el ***Criterio 9/10*** *Las* ***dependencias y entidades no están obligadas a generar documentos ad hoc para responder una solicitud de acceso a la información.*** *Tomando en consideración lo establecido por el artículo 42 de la Ley Federal de Transparencia y Acceso a la Información Pública Gubernamental, que establece que las dependencias y entidades sólo estarán obligadas a entregar documentos que se encuentren en sus archivos, las dependencias y entidades no están obligadas a elaborar documentos ad hoc para atender las solicitudes de información, sino que deben garantizar el acceso a la información con la que cuentan en el formato que la misma así lo permita o se encuentre, en aras de dar satisfacción a la solicitud presentada.* ***Expedientes:*** *0438/08 Pemex Exploración y Producción – Alonso Lujambio Irazábal 1751/09 Laboratorios de Biológicos y Reactivos de México S.A. de C.V. – María Marván Laborde 2868/09 Consejo Nacional de Ciencia y Tecnología – Jacqueline Peschard Mariscal 5160/09 Secretaría de Hacienda y Crédito Público – Ángel Trinidad Zaldívar 0304/10 Instituto Nacional de Cancerología – Jacqueline Peschard Mariscal.,* y el *Criterio: Sirve de apoyo, la*

jurisprudencia XX.2°., J/24 publicada bajo el número de registro 168124, Tomo XXIX, enero de 2009, del Semanario Judicial de la Federación y su Gaceta, Novena Época, cuyo rubro rez:---

CUARTO. De igual forma hágasele saber a la interesada **Juan Hernandez Hernandez,** que para cualquier aclaración o mayor información de la misma o bien de requerir apoyo para realizar la consulta de su interés, puede acudir a esta Coordinación, ubicada en Calle José María Morelos y Pavón número 151, esquina Progreso, Colonia Atasta de Serra de esta Ciudad, Código Postal 86100, en horario de 08:00 a 16:00 horas de lunes a viernes, en días hábiles, en donde con gusto se le brindará la atención necesaria, a efectos de garantizarle el debido ejercicio del derecho de acceso a la información.----------

QUINTO. Hágase saber a quien dijo llamarse **Juan Hernandez Hernandez,** que de conformidad con los artículos 142,143 y 144 de la Ley General de Transparencia y Acceso a la Información Pública, 148, 149 y 150 de la Ley de Transparencia y Acceso a la Información Pública del Estado de Tabasco, puede interponer por si mismo o a través de representante legal, recurso de revisión dentro de los quince días hábiles siguientes a la notificación del presente acuerdo, ante el Instituto Tabasqueño de Transparencia y Acceso a la Información Pública, en el caso de no estar conforme con este acuerdo.----------

SEXTO. En término de lo dispuesto en los artículos 125 y 126 de la Ley General de Transparencia y Acceso a la Información Pública, 50, 132, 133 y 138 de la Ley de la materia, notifíquese a quien dijo llamarse **Juan Hernandez Hernandez**, vía electrónica por medio de la Plataforma Nacional de Transparencia y/o Sistema Infomex, insertando íntegramente el presente acuerdo y publíquese la solicitud recibida y la respuesta dada en el Portal de Transparencia de este Sujeto Obligado, además túrnese copia por ese mismo medio, al Instituto Tabasqueño de Transparencia y Acceso a la Información Pública (ITAIP) quien es la autoridad rectora en materia de transparencia y acceso a la información pública en el Estado, para su conocimiento y efectos de ley a que hubiere lugar.----------

SÉPTIMO. Remítase copia de este acuerdo al Titular del Sujeto Obligado y en su oportunidad, archívese el presente asunto como total y legalmente concluido.----------

Así lo acordó, manda y firma, la Lic. Mary Carmen Alamina Rodriguez, Titular de la Coordinación de Transparencia y Acceso a la Información Pública del H. Ayuntamiento Constitucional de Centro, por y ante la Lic. Karina del Carmen Quijano Espinosa, con quien legalmente actúa y da fe, en la Ciudad de Villahermosa, Capital del Estado de Tabasco, a dieciséis de mayo del año dos mil diecisiete.----------Cúmplase.

Expediente: COTAIP/198/2017 Folio PNT: 00552417
Acuerdo de Disponibilidad COTAIP/266-00552417

H. AYUNTAMIENTO CONSTITUCIONAL DE CENTRO 2016-2018
COORDINACIÓN DE TRANSPARENCIA Y ACCESO A LA INFORMACIÓN PÚBLICA DE MUNICIPIO DE CENTRO

2017, Año del Centenario de la Promulgación de la Constitución Política de los Estados Unidos Mexicanos.

Oficio: SMDIF/SC/020/2017
Asunto: Solicitud de Información COTAIP/0570/2017
Villahermosa, Tabasco, 3 de Mayo de 2017

Lic. Mary Carmen Alamina Rodriguez
Coordinadora de Transparencia y Acceso
A la Información Pública.
P r e s e n t e

En relación al Oficio No. COTAIP/0570/2017, enviado por la Coordinación de Transparencia y Acceso a la Información Pública de fecha 24 de Abril de 2017, con respecto a la solicitud de información presentada por Juan Hernandez Hernandez, a través de la Plataforma Nacional de Transparencia y/o Sistema Infomex, con número de folio PNT: 00552417, y número de expediente de control interno COTAIP/198/2017, relativa a: "Copia en versión electrónica del número de beneficiarios de los programas del DIF municipal durante los años 2016 y 2017, lo anterior desglosado por año y pro programa ¿ Cómo desea recibir la información? **Electrónico a través del sistema de solicitudes de acceso la información de la PNT" (Sic)**

Para dar cumplimiento a dicha solicitud de información, se anexan 18 fojas de información de las Subdirecciones del DIF, asi mismo 1 CD y la información de manera electrónica.

Lo anterior para los trámites administrativos que haya lugar.

Sin otro particular, le envío un cordial saludo.

A t e n t a m e n t e

Li. María Fernanda Caso de la Cruz
Secretaria Técnica del DIF

RECIBIDO
Centro Somos todos
08 MAY 2017
10:17
COORDINACIÓN DE TRANSPARENCIA Y ACCESO A LA INFORMACIÓN PÚBLICA DEL MUNICIPIO DE CENTRO

DIF MUNICIPAL CENTRO

C. c. p. Lic. Gerardo Gaudiano Rovirosa. Presidente Municipal de Centro. Para su superior conocimiento
C. c. p. Archivo/AEZC/acl

H. AYUNTAMIENTO CONSTITUCIONAL DE CENTRO
VILLAHERMOSA, TAB. MÉX.

Centro
Somos todos

DIF Centro

2017, Año del Centenario de la Promulgación de la Constitución Política de los Estados Unidos Mexicanos

Circular SMDIF/DIR/023/2017
Asunto: Solicitud de Información.
Villahermosa, Tabasco, 24 de Abril de 2017

SUBDIRECTORES, SECRETARIA TECNICA,
TITULARES Y PRODEMFA
P r e s e n t e

En atención al oficio enviado por la Coordinación de Transparencia y Acceso a la Información Pública de fecha 24 de Abril de 2017, con el oficio No. COTAIP/0570/2017, con número de folio PNT: 00552417, y No. de expediente de control interno COTAIP/198/2017, donde solicita quien dijo llamarse **Juan Hernández Hernández, relativa a: "Copia en versión electrónica del número de beneficiarios de los programas del DIF municipal durante los años 2016 y 2017, lo anterior desglosado por año y pro programa** ¿ Cómo desea recibir la información? **Electrónico a través del sistema de solicitudes de acceso la información de la PNT" (Sic).**

Se solicita la información requerida en físico y electrónico del área a su digno cargo a más tardar el día 26 de Abril de 2017.

Lo anterior para los trámites administrativos que haya lugar.

Sin otro particular, le envio un cordial saludo.

A t e n t a m e n t e

Dr. José Eugenio Mathey Lara
Director del DIF Centro

DIF MUNICIPAL CENTRO
PRODEMFA

Recibí 25/04/17 10:42

Recibí 24/Abril/2017 Planeación

24/04/2017 10:30 hs

Recibí 25/04/17

25/4/17

Elizabeth 25/Abril/17

Recibido 25-Abril-2017 Veronica Almeida SIP/NNA 10:47am

Elizabeth 25/04/17 2:02

ArchivoIAEZC

Centro
Somos todos

DIF Centro

2017, Año del Centenario de la Promulgación de la Constitución Política de los Estados Unidos Mexicanos

Circular SMDIF/DIR/006/2017
Asunto: Respuesta de solicitud
Villahermosa, Tab., 25 de abril de 2017

Dr. José Eugenio Mathey Lara
Director del DIF Municipal
P r e s e n t e

En atención a la circular SMDIF/DIR/023/2017 de fecha 07 de abril de 2017, por medio de la cual se solicita que se realice la búsqueda exhaustiva y personalizada en los archivos o cualquier otro lugar del Sistema Municipal para el Desarrollo Integral de la Familia, respecto a la solicitud presentada por el **C. Juan Hernandez Hernandez, relativa a: "Copia en versión electrónica del número de beneficiarios de los programas del DIF municipal durante los años 2016 y 2017, lo anterior desglosado por año y pro programa** ¿Cómo desea recibir la información? **Electrónico a través del sistema de solicitudes de acceso la información de la PNT" (Sic).**
Anexo información requerida en fisico y electrónico del área de la subdirección de Consejos de Ancianos

Lo anterior para los trámites administrativos que haya lugar.

Sin otro particular, le envio un cordial saludo.

Atentamente

Psic. Maria Del Rosario Atilano Galván
Subdirección de Consejos de Ancianos

RECIBIDO
25 ABR 2017
DIF MUNICIPAL CENTRO

25 de abril del 2017.

SUBDIRECCIÓN DE CONSEJOS DE ANCIANOS

- **Consejos de Ancianos:**

Total, de Consejos: 40
Total, de población: 1056
Mujeres: 755
Hombres: 157
Inactivos: 144 y aún pertenecen.

- **Programas Desarrollados:**

I.-Danza terapia para una Vida Digna.

Programa permanente.
Número de cursos: 4
1.-Curso de verano: 1° al 10 de agosto 2016
Lugar: CAT Centro de Atención al Adolescente Tabasqueño
Beneficiados: 52 Adultos Mayores. 40 mujeres 12 hombres

2.- Danzaterapia
Lugar: en la Colonia Municipal. Consejo de Ancianos **"Un millón de amigos"**
Periodo de aplicación: del 23 al 31 de agosto de 2016
Beneficiados: 21 mujeres

3.- "Danzaterapia para una vida Digna"
Lugar: Centro Cultural Villahermosa.
Periodo de aplicación: 11 de octubre al 15 de diciembre de 2016
Beneficiados: 37 mujeres y 12 hombres

4.-Danzaterapia.
Lugar: Centro Cultural Villahermosa
Periodo de aplicación: 22 de febrero al 21 de junio de 2017
Total de Adultos Mayores beneficiados: 32
Género: 15 hombres y 17 mujeres
Beneficio: ejercicios dirigidos solo para adultos mayores generando un trabajo corporal y mental enfocándose en brindar fuerza equilibrio coordinación y trabajo cognitivo propiciando la inclusión social.

TOTAL, BENEFICIADOS: 115 MUJERES/ 39 HOMBRES

CAPACITACIONES EN DANZATERAPIA

Número de Capacitaciones: 2
1.- Danzaterapia
Lugar: CAT Centro de Atención al Adolescente Tabasqueño
Periodo de aplicación: del 18 al 22 de julio
Beneficiados: 39 Coordinadoras y Trabajadoras Sociales que impartirán estas clases a los abuelos y abuelas que integran los Consejos de Ancianos.
2.- Danzaterapia
Lugar: Instalaciones del DIF Municipal. Privada de Tlaxcala.
Periodo de aplicación: Del 20 al 23 de febrero.
Beneficiados: 8 trabajadoras sociales que impartirán estas clases a los abuelos y abuelas que integran los Consejos de Ancianos.
Beneficio: reforzar conocimientos de la técnica danzaterapia.

TOTAL BENEFICIADOS: 47 MUJERES

II.-Valoraciones Médicas. Programa Permanente.

13 Consejos de Ancianos y 3 Rancherías.

EN TODOS LOS CONSEJOS SE UTILIZÓ EL MISMO EQUIPO DE VALORACION MEDICA Y SE DETECTARON LAS MISMAS ENFERMEDADES COMUNES DEL ADULTO MAYOR.

Enfermedades destacadas:

Hipertensión arterial descontrolada
Diabetes mellitus descontrolada
Problemas de la visión
Gonartrosis
Artritis
Neuropatías diabéticas

Equipo de valoración médica:

2 Glucómetros
Baumanometros, oftalmoscopio y estetoscopio de los Médicos de Apoyo.

Tipo de valoración médica:

Integral (oftalmológica, auscultación, toma de T/A, glucosa, rodillas.)

1.-Consejo de Ancianos "**El Jardín de la Esperanza**"
Lugar: Ra. Lagartera 1ª sección –Col. Constitución
Fecha: Viernes 14 de octubre de 2016
Género: 22 adultos mayores. 15 Mujeres y 7 Hombres

2.-Consejo de Ancianos **"Mano Amiga"**
Lugar: Colonia Miguel Hidalgo
Fecha: viernes 21 de octubre de 2016
Género: 19 Mujeres

3.-Consejo de Ancianos "**Siempre Vivas**"
Lugar: Delegación de Fracc. Villa las Flores.
Fecha: viernes 21 de octubre de 2016
Género: 10 Adultos Mayores. 8 mujeres y 2 hombres

4.-Consejo de Ancianos "**Jardín de la Tercera Edad"**
Lugar: ubicado en Ra. Medellín y Pigua 3ª sección
Fecha: lunes 24 de octubre de 2016
Género: 22 personas 15 mujeres y 7 hombres

5.-Consejo de Ancianos "**Nuevo Amanecer II**"
Lugar: Ra. Medellín y Madero
Fecha: Martes 25 de octubre de 2016
Género: 10 Adultos Mayores. 8 hombres y 2 mujeres.
Fue valorado por personal médico de la Coordinación de Salud. Toma de Presión y Glucosa solamente.

6.- Consejo de Ancianos "**Los Años Maravillosos**"
Lugar: Colonia Linda Vista Delegación Municipal.
Fecha: 28 de octubre de 2016
Género: 21 Ancianos. 16 mujeres 5 hombres

7.- Consejo de Ancianos **"Los Años Dorados"**
Lugar: Gaviotas Norte
Fecha: 29 de noviembre de 2016
Género: 25 Mujeres
Medicamentos: se le obsequió un desparasitante y un multivitamínico a cada integrante.

8.- Consejo de Ancianos **"Atardecer"**
Lugar: Col. El Águila. (Fueron valoradas en el Centro de Salud Maximiliano Dorantes)
Fecha: miércoles
Género: 11 mujeres

9.- Consejo de Ancianos **"Jóvenes de Corazón"**
Lugar: Col. Reforma
Fecha: febrero de 2017
Género: 14 Adultos Mayores. 11 mujeres y 3 hombres

10.- Consejo de Ancianos **"Todos por Amor"**
Lugar: Fracc. Bicentenario
Fecha: 24 de febrero de 2017
Género: 53 Adultos Mayores. 41 mujeres y 12 hombres

11.- Consejo de Ancianos **"La puerta Del Cielo"**
Lugar: Calle Yagual Colonia Indeco
Fecha: 3 de marzo de 2017
Género: 24 mujeres
Cortes de Cabello: 8
Vacunas contra la Influenza: 10
Valoraciones Oftalmológicas: 24

12.- Visita Médica a la Ranchería: **"La Cruz del Bajío"**
Lugar: Ranchería La Cruz Del Bajío.
Fecha: 3 de marzo de 2017
Género: 87 Adultos Mayores. 70 mujeres 17 hombres
Cortes de Cabello: 30
Vacunas contra la Influenza: 26
Valoraciones Oftalmológicas: 24
Fisioterapia: 13

13.- Consejo de Ancianos **"Hilos de Plata"**
Lugar: R/a La Lima
Fecha: 10 de marzo de 2017
Género: 31 mujeres
Cortes de Cabello: 8
Vacunas contra la influenza: 6
Valoraciones oftalmológicas: 31

14.- Visita Médica a la Ranchería: **"La Palma"**
Lugar: R/a "La Palma".
Fecha: 10 de marzo de 2017
Género: 27 Adultos Mayores. 22 mujeres 5 hombres
Cortes de Cabello: 31
Vacunas contra la Influenza: 1
Valoraciones Oftalmológicas: 25

15.- Visita Médica a la Ranchería: **"Barrancas/ Amate"**
Lugar: Ranchería Barrancas y Amate 3a.
Fecha: 17 de marzo de 2017
Género: 52 Adultos Mayores. 40 mujeres 12 hombres
Cortes de Cabello: 17
Vacunas contra la Influenza: 22

16.- Consejo de Ancianos **"Caminando con Jesús"**
Lugar: Fraccionamiento Las Rosas
Fecha: 24 de marzo de 2017
Género: 36 mujeres
Cortes de Cabello: 17 Adultos Mayores. 29 mujeres y 7 hombres.
Valoraciones oftalmológicas: 36

TOTAL, BENEFICIADOS: 464
EN CONSEJOS DE ANCIANOS: 298. 253 MUJERES/ 45 HOMBRES
EN RANCHERÍAS: 166 132 MUJERES/ 34 HOMBRES

III.- Paseos Recreativos en el TuriBus. Permanente.
Cubrir a los 40 Consejos para el paseo.

1er paseo, realizado el miércoles 29 de marzo de 2017.
Lugar: Se abordó en Musevi planta baja 6:00 Pm
Participantes: Integrantes de **2 consejos de ancianos "Las Minas del Diamante"** y **"Los Años Maravillosos",** así como quienes conforman el Grupo de Danzaterapia actualmente. Se pretende realizarse cada mes variando a los consejos.
BENEFICIADOS: 66 Adultos Mayores. 62 Mujeres y 4 Hombres

IV.-Grupo de Tamborileros. Permanente.

Constituido por 8 integrantes:
6 mujeres Trabajadoras Sociales de la subdirección y 2 hombres.
3 Adultas mayores son exintegrantes del grupo de tamborileros que formaron hace 10 años en Consejo de Ancianos actualmente dado de baja, no integran consejos.
Beneficio: Disfrutar el ritmo de los tambores, instigando a la inclusión social, al ser partícipes de un grupo musical.
Beneficiados: 8 integrantes
Lugar de presentación: Feria Tabasco 2017
Inicio de Clases: 13 de febrero. (4 clases en total)
Nota: Las clases son 1 vez a la semana cada lunes.

V.- Sesiones en los Consejos donde se incluyen:
Actividades recreativas, danzaterapia, ejercicios psicomotrices, Manualidades, ejercicios neurocognitivos, baile, canto, lecturas de reflexión.
Lugar: 40 Consejos de Ancianos
Fecha: Sesionan una o 2 veces por semana. 2 a 3 horas.
3 de ellos en horario vespertino.
Permanente.
Beneficios: Promover la integración de las personas mayores a los Consejos de Ancianos, para que realicen actividades grupales e inter-actúen con la sociedad, en diferentes disciplinas como: canto, baile, manualidades y recreación entre otras.

Beneficiados: 755 mujeres y 157 hombres.

2017, Año del Centenario de la Promulgación de la Constitución Política de los Estados Unidos Mexicanos

Circular: SMDIF/SIPINNA/007/2017
Asunto: Transparencia
Villahermosa, Tabasco 25 de Abril de 2017

Dr. José Eugenio Mathey Lara
Director del DIF Centro
Presente

En respuesta al oficio enviado por la Coordinación de Transparencia y Acceso a la Información Pública de fecha 24 de Abril de 2017, con el oficio No. COTAIP/0570/2017, con número de folio PNT: 00552417, y No. De expediente de control interno COTAIP/198/2017, donde solicita quien dijo llamarse **Juan Hernandez Hernandez, relativa a: "Copia en versión electrónica del número de beneficiarios de los programas del DIF municipal durante los años 2016 y 2017 lo anterior por año y por programa, ¿Cómo desea recibir la información? Electrónico a través del sistema de solicitudes de acceso a la información de la PNT" (Sic).**

Anexo la información solicitada del área a mi cargo:

2016	
PROGRAMA	BENEFICIARIOS
PROGRAMA PARA DIFUSION DE LOS DERECHOS DE LOS NIÑOS, NIÑAS Y ADOLESCENTES (MENOR DIFUSOR)	809
TALLER DE PREVENCIÓN DE RIESGOS PSICOSOCIALES (PREVERP)	1731
TALLER PREVENCIÓN DEL EMBARAZO EN NIÑAS Y ADOLESCENTES	1065
PREVENCIÓN Y ERRADICACIÓN DEL TRABAJO INFANTIL URBANO MARGINADO (PROPADETIUM)	717

Adriana 5:44pm
25 ABR 2017
DIF MUNICIPAL CENTRO

2017, Año del Centenario de la Promulgación de la Constitución Política de los Estados Unidos Mexicanos

2017	
PROGRAMA	BENEFICIARIOS
PROGRAMA PARA DIFUSION DE LOS DERECHOS DE LOS NIÑOS, NIÑAS Y ADOLESCENTES (MENOR DIFUSOR)	2508
TALLER DE PREVENCIÓN DE RIESGOS PSICOSOCIALES (PREVERP)	1059
TALLER PREVENCIÓN DEL EMBARAZO EN NIÑAS Y ADOLESCENTES	1135
PREVENCIÓN Y ERRADICACIÓN DEL TRABAJO INFANTIL URBANO MARGINADO (PROPADETIUM)	1461
SISTEMA DE PROTECCION INTEGRAL DE LOS DERECHOS DE NIÑAS, NIÑOS Y ADOLESCENTES	1463

Sin otro particular, le envió un cordial saludo.

ATENTAMENTE

Psic. Ana Catalina Whitle Hoil
Secretaria Ejecutiva del SIPINNA del Municipio de Centro

C.C.P.- .Archivo/Minutario.
ACWH

"2017, Año del Centenario de la Promulgación de la Constitución Política de los Estados Unidos Mexicanos"

Villahermosa, Tabasco, a 25 de abril de 2017
Número de oficio: SMDIF/PRODEMFA/059/2017
Asunto: Solicitud de información

Dr. José Eugenio Mathey Lara
Director del DIF Centro
P r e s e n t e:

En atención a su circular SMDIF/DIR/023/2017, de fecha 24 de abril del año en curso, a través de la cual refiere que en atención al oficio COTAIP/0570/2017 emitido por la Coordinación de Transparencia y Acceso a la Información Pública, con número de folio PNT: 00552417, y número control interno de expediente COTAIP/198/2017, donde el **C. Juan Hernández Hernández** solicita: **"Copia en versión electrónica del número de beneficiarios de los programas del DIF municipal durante los años 2016 y 2017, lo anterior desglosado por año y pro programa ¿Cómo desea recibir la información? Electrónica a través del sistema de solicitudes de acciones la información de la PNT" (Sic)**, se proporciona en tiempo y forma la información siguiente:

Procuraduría de la Defensa del Menor y la Familia	
Año	Número de beneficiarios
2016	494 beneficiarios
2017	267 beneficiarios

Sin otro particular por el momento, reciba saludos afectuosos.

A t e n t a m e n t e

Lic. Hugo Emmanuel López Navarrete
Subdirector de la Procuraduría de la Defensa del Menor y la Familia del DIF Centro

RECIBIDO
25 ABR 2017
DIF MUNICIPAL CENTRO

C.c.p. Archivo

H. AYUNTAMIENTO CONSTITUCIONAL DE CENTRO
VILLAHERMOSA, TABASCO, MEX.

Centro
Somos todos
H. Ayuntamiento 2016-2018

DIF Centro

2017, Año del Centenario de la Promulgación de la Constitución Política de los Estados Unidos Mexicanos

Memorándum No: SMDIF/SDC/018/2017
Villahermosa, Tabasco; a 26 de Abril de 2017.

Dr. José Eugenio Mathey Lara
Director del DIF Centro
P r e s e n t e:

En atención a la Circular No. SMDIF/DIR/023/2017, de fecha 24 de Abril de los corrientes, donde solicita **"Copia en versión electrónica del número de beneficiarios de los Programas del DIF Municipal durante los años 2016 y 2017, lo anterior desglosado por año y por programa** ¿Cómo desea recibir la información? **Electrónico a través del sistema de solicitudes de acceso la información de la PNT" (Sic).** La cual solicita quien dijo llamarse **JUAN HERNÁNDEZ HERNÁNDEZ**, anexo al presente me permito enviar a usted la información solicitada en físico y electrónico, de esta Subdirección a mi cargo.

Sin otro particular, aprovecho la ocasión para enviarle saludos cordiales.

Atentamente

L.E.P. Araceli Ovando Lanestosa
Subdirectora de Desarrollo de la Comunidad

RECIBIDO
Adriana
5:35 pm
26 ABR 2017
DIF MUNICIPAL CENTRO

C.c.p. Archivo.S.G.P

SUBDIRECCION DE DESARROLLO DE LA COMUNIDAD

Programa	No. de Beneficiados	Año
Desayunos Escolares	8,662 niños	2016
	8,696 niños	2017

Villahermosa, Tabasco a 25 de Abril del 2017

Memorándum No. SMDIF/CA/024/2017
Asunto: Respuesta de Solicitud

DR. JOSÉ EUGENIO MATHEY LARA
DIRECTOR DEL DIF CENTRO
PRESENTE:

En atención a la circular SMDIF/DIR/023/2017 con fecha 24 de Abril donde el C.Juan Hernandez Hernandez : **"Copia en version electronica del numero de beneficiarios de los programas del DIF municipal durante los años 2016 y 2017 lo anterior desglosado por año y programa** ¿Como desea recibir la informacion? **Electronico a traves del sistema de solicitudes de acceso la informacion de la PNT" (Sic)** Con motivo al oficio emitido por la Coordinación de Transparencia y Acceso a la Información Pública contenido en el Oficio No. COTAIP/0570/2017 con fecha del 24 de Abril del año en curso
Hago de su conocimiento que se realizó la búsqueda en esta subdirección de Centros Asistenciales a mi cargo obteniendo la siguiente información la cual hago de su conocimiento de manera física y electrónica.

Sin otro particular aprovecho para enviarle un cordial saludo

26 ABR 2017
DIF MUNICIPAL CENTRO

A T E N T A M E N T E

L.E.P ARACELI OVANDO LANESTOSA
SUBDIRECTORA DE CENTROS ASISTENCIALES.

C.C.P.- Archivo/Minutario.E.F.J.

SUBDIRECCIÓN DE CENTROS ASISTENCIALES

PROGRAMA DE DESAYUNOS ESCOLARES

Año	Niños Beneficiados	Raciones De Alimentos Total	Consultas Médicas	Consultas Psicológicas
2016	425			
2017	427	112,550	1,714	922

2017, Año del Centenario de la Promulgación de la Constitución Política de los Estados Unidos Mexicanos.

Memorándum: SMDIF/SP/007/2017
Asunto: Respuesta a Circular SMDIF/DIR/023/2017

Villahermosa, tabasco a 26 de Abril de 2017

Dr. José Eugenio Mathey Lara
Director de DIF Centro
P R E S E N T E

En respuesta a Circular SMDIF/DIR/0/23/2017 con fecha 24 de Abril de 2017, donde solicita el **C. Juan Hernandez Hernandez, relativa a:** "Copia en versión electrónica del número de beneficiarios de los programas del DIF municipal durante los años 2016 y 2017, lo anterior desglosado por año pro programa". ¿Cómo desea recibir la información? **Electrónico a través del sistema de solicitudes de acceso la información de la PNT"**

Al respecto me permito enviar de manera electrónica la información requerida por el C. Juan Hernandez Hernandez; de está Subdirección de Planeación e Informática a mi cargo.

Lo anterior para los trámites a que haya lugar.

Le envío un cordial saludo.

Atentamente

C. P. Abraham E. Zurita Capdepont.
Subdirector de Planeación e Informática

C.c.p. Expediente/acl

PADRÓN DE BENEFICIARIOS
(ART. 10 FRACC. I INCISO j)

	Nombre del programa	Numero de programa	Designación	Monto asignado a cada programa
1	Gastos de operación del programa de capacitación laboral (Cd. Villahermosa)	F013-00082	Apoyo al Empleo	557,832.00
2	Gastos de operación del programa de capacitación laboral (Villa Luis Gil Pérez)	F013-00083	Apoyo al Empleo	11,634.00
3	Gastos de operación del programa de capacitación laboral (Villa Parrilla)	F013-00084	Apoyo al Empleo	11,634.00
4	Gastos de operación del programa de capacitación laboral (Villa Tamulte de las Sabanas)	F013-00085	Apoyo al Empleo	39,138.00
5	Gastos de operación del programa de capacitación laboral (Villa Macultepec)	F013-00086	Apoyo al Empleo	11,634.00
6	Gastos de operación del programa de capacitación laboral (Villa Ocuiltzapotlán)	F013-00087	Apoyo al Empleo	23,268.00
7	Gastos de operación del CENDI 24 horas (Villahermosa)	F027-00074	Asistencia Social y Atención a Grupos Vulnerables	263,514.00
8	Gastos de operación de Estancia Infantil (Ocuitzapotlan)	F027-00075	Asistencia Social y Atención a Grupos Vulnerables	243,468.00

9	Gastos de operación del programa de atención a la Estancia Infantil (Villahermosa)	F027-00076	Asistencia Social y Atención a Grupos Vulnerables	1,193,967.00
10	Gastos de operación de Estancia Infantil (Parrilla)	F027-00077	Asistencia Social y Atención a Grupos Vulnerables	114,981.00
11	Gastos de operación del DIF Municipal	F027-00078	Asistencia Social y Atención a Grupos Vulnerables	5,071,692.00
12	Gastos de operación del Programa de Asistencia Social ((Villa Playas del Rosario)	F027-00079	Asistencia Social y Atención a Grupos Vulnerables	95,874.00
13	Gastos de operación del Programa de Asistencia Social (Villa Macultepec)	F027-00081	Asistencia Social y Atención a Grupos Vulnerables	16,029.00
14	Programa de desayunos escolares	F027-00088	Asistencia Social y Atención a Grupos Vulnerables	62,799.00
15	Gastos para la atención de adultos mayores	F027-00113	Asistencia Social y Atención a Grupos Vulnerables	43,833.00
TOTAL DE PROGRAMAS		**15**		

REGLAS DE OPERACIÓN POR PROGRAMA

NOMBRE: Gastos de operación del programa de capacitación laboral (Cd. Villahermosa)
NÚMERO: F013-00082
FINALIDAD: Brindar capacitación a la población del municipio de Centro, que desee aprender oficios que les permita contribuir con la economía familiar
DISEÑO: Fomento al trabajo de la población vulnerable del municipio de Centro
REQUISITOS PARA SER BENEFICIARIO: Acta de nacimiento, CURP, Credencial de elector, 3 Fotografías infantil
PLAZOS CORRESPONDIENTES: Ciclo escolar

RELACIÓN DE BENEFICIARIOS

	Academia Lázaro Cárdena 2da Sección, Municipio de Centro	Beneficio recibido durante año escolar 2015-2016	Municipio
1	Raquel Díaz Tosca	Taller de Corte y Confección	Centro
2	Laura Sánchez Ventura	Taller de Corte y Confección	Centro
3	Edith Lira Gamiño	Taller de Corte y Confección	Centro
4	Rosa Isela Estrada García	Taller de Corte y Confección	Centro
5	María Virginia González Álvarez	Taller de Corte y Confección	Centro
6	María Lourdes Gerónimo Isidro	Taller de Corte y Confección	Centro
7	Virginia Reyes Pérez	Taller de Corte y Confección	Centro
8	Ángela González Castellano	Taller de Corte y Confección	Centro
9	Domitila Martínez Ovando	Taller de Corte y Confección	Centro
10	Maira Judith Hernández López	Taller de Corte y Confección	Centro
11	Elide de los Santos Hernández	Taller de Corte y Confección	Centro
12	Carolina González Hernández	Taller de Corte y Confección	Centro
13	Blanca Nelly Álvarez Bautista	Taller de Corte y Confección	Centro
14	Hilda Elena Díaz Tosca	Taller de Corte y Confección	Centro
15	Juanita Díaz Tosca	Taller de Corte y Confección	Centro
16	Elsa María Alejandro arias	Taller de corte y Confección	Centro
17	Elsy Yolanda Hernández Jerónimo	Taller de corte y Confección	Centro

	Academia Anacleto Canabal 2da Sección, Municipio de Centro	Beneficio recibido durante año escolar 2015-2016	Municipio
1	Jenny del Carmen Caraveo	Taller de Corte y Confección	Centro
2	Rosario Sánchez Alegría	Taller de Corte y Confección	Centro
3	Doris de Jesús Chable Iglesias	Taller de Corte y Confección	Centro
4	María Zapata de los santos	Taller de Corte y Confección	Centro

5	Rebeca Arias Jiménez	Taller de Corte y Confección	Centro
6	Daniela Morales Torres	Taller de Corte y Confección	Centro
7	Matilde de la Cruz Zenteno	Taller de Corte y Confección	Centro
8	Lívida Hernández de los Santos	Taller de Corte y Confección	Centro
9	Manuela Yadira Tosca Santos	Taller de Corte y Confección	Centro
10	Vanessa Gallegos Priego	Taller de Corte y Confección	Centro

	Academia Miguel Hidalgo 3ra, Municipio de Centro	**Beneficio recibido durante año escolar 2014-2015**	**Municipio**
1	María cruz moreno Cerino	Taller de Corte y Confección	Centro
2	Leonor Cadena Patraca	Taller de Corte y Confección	Centro
3	María de los Ángeles Jiménez G.	Taller de Corte y Confección	Centro
4	María del C. López Romero	Taller de Corte y Confección	Centro
5	Zelma Jazmín Ramos Uscanga	Taller de Corte y Confección	Centro
6	Lucila Gasca Sánchez	Taller de Corte y Confección	Centro
7	Beatriz Romero Domínguez	Taller de Corte y Confección	Centro
8	Orfelia Lázaro Pérez	Taller de Corte y Confección	Centro
9	Nicasia Cruz Morales	Taller de Corte y Confección	Centro
10	María del Rosario Uscanga Méndez	Taller de Corte y Confección	Centro
11	Blanca estela Montejo Montejo	Taller de Corte y Confección	Centro
12	Guadalupe Rendón Casiano	Taller de Corte y Confección	Centro
13	Cecilia Patricio Aquino	Taller de Corte y Confección	Centro
14	Neri Gonzales Samudio	Taller de Corte y Confección	Centro
15	Graciela Mendoza Torres	Taller de Corte y Confección	Centro

	Academia Anacleto Canabal 2da Sección, Municipio de Centro	**Beneficio recibido durante año escolar 2015-2016**	**Municipio**
1	Maribel Hernández Morales	Taller Cocina y Repostería	Centro
2	Elizabeth Bautista Córdoba	Taller Cocina y Repostería	Centro
3	Shareny Busquets Esteban	Taller Cocina y Repostería	Centro
4	Consuelo Martínez González	Taller Cocina y Repostería	Centro
5	Rebeca Arias Jiménez	Taller Cocina y Repostería	Centro
6	Nayeri Flores Baños	Taller Cocina y Repostería	Centro
7	Gabriela Torres Bastar	Taller Cocina y Repostería	Centro
8	Vidaura López Cruz	Taller Cocina y Repostería	Centro
9	Nayelli de Dios Esteban	Taller Cocina y Repostería	Centro
10	Adriana Gerónimo Torres	Taller Cocina y Repostería	Centro
11	Guadalupe Silva Martínez	Taller Cocina y Repostería	Centro
12	María del Rosario López Hernández	Taller Cocina y Repostería	Centro
13	Laura Gerónimo Torres	Taller Cocina y Repostería	Centro

14	Denis Laura Reyes Martínez	Taller Cocina y Repostería	Centro
15	Aurora del Rosario Ruíz Ruíz	Taller Cocina y Repostería	Centro
16	Liliana Méndez Calles	Taller Cocina y Repostería	Centro

	Academia Col José María Pino Suárez , Municipio de Centro	**Beneficio recibido durante año escolar 2015-2016**	**Municipio**
1	Mireya del Carmen Jiménez Alejandro	Taller de Cultora de Belleza	Centro
2	Águeda Torres Cupil	Taller de Cultora de Belleza	Centro
3	Lucina Reyes Martínez	Taller de Cultora de Belleza	Centro
4	Wendy Abigail Sandoval de la Cruz	Taller de Cultora de Belleza	Centro
5	Rosalba López Méndez	Taller de Cultora de Belleza	Centro
6	Miriam del C Gutiérrez García	Taller de Cultora de Belleza	Centro
7	Yajaira Ramos Gómez	Taller de Cultora de Belleza	Centro
8	Manuela Ovilla Hernández	Taller de Cultora de Belleza	Centro
9	Romana Isela Hernández Aquino	Taller de Cultora de Belleza	Centro
10	María de la Luz Montejo May	Taller de Cultora de Belleza	Centro
11	Elizabeth García Izquierdo	Taller de Cultora de Belleza	Centro
12	Silvia Fabiola Hernández Gómez	Taller de Cultora de Belleza	Centro
13	Janet Montiel Córdova	Taller de Cultora de Belleza	Centro
14	Guadalupe Rodríguez Soberano	Taller de Cultora de Belleza	Centro
15	Esther García Hernández	Taller de Cultora de Belleza	Centro
16	Lorenza Venegas Rafael	Taller de Cultora de Belleza	Centro
17	María de Lourdes García Hdez.	Taller de Cultora de Belleza	Centro
18	Cristina Ramón Morales	Taller de Cultora de Belleza	Centro
19	Norma Angélica Sánchez	Taller de Cultora de Belleza	Centro
20	Karina de los Ángeles Carrillo	Taller de Cultora de Belleza	Centro
21	Gpe. Adriana Ramón Sánchez	Taller de Cultora de Belleza	Centro
22	Patricia Torres Isidro	Taller de Cultora de Belleza	Centro
23	Lorena Frías Díaz	Taller de Cultora de Belleza	Centro
24	Silvia Díaz Díaz	Taller de Cultora de Belleza	Centro
25	Michel Alejandra Priego	Taller de Cultora de Belleza	Centro
26	Juana Sánchez Chanona	Taller de Cultora de Belleza	Centro
27	Minerva Hernández Pérez	Taller de Cultora de Belleza	Centro
28	Blanca Estrella García Hernández	Taller de Cultora de Belleza	Centro
29	Gladys Beatriz Mojarras Córdova	Taller de Cultora de Belleza	Centro
30	Fabiola Palma Treviño	Taller de Cultora de Belleza	Centro
31	Elena Osorio Peralta	Taller de Cultora de Belleza	Centro
32	Jesica Nallely Ovando Leyva	Taller de Cultora de Belleza	Centro
33	Josefina Osorio Peralta	Taller de Cultora de Belleza	Centro

34	Nancy Esmeralda Hernández	Taller de Cultora de Belleza	Centro
35	Ana Irán Collado Leyva	Taller de Cultora de Belleza	Centro

	Academia R/a Rio Viejo 1ra sección, Municipio de Centro	**Beneficio recibido durante año escolar 2015-2016**	**Municipio**
1	Edith Marín García	Taller de Manualidades	Centro
2	María del Carmen Vidal Montesino	Taller de Manualidades	Centro
3	María Dolores García Govea	Taller de Manualidades	Centro
4	Carla Jazmín Isidro Marín	Taller de Manualidades	Centro
5	Paola Guadalupe Isidro Marín	Taller de Manualidades	Centro
6	Paulina del Carmen Isidro Marín	Taller de Manualidades	Centro
7	María del Carmen Castillo Frías	Taller de Manualidades	Centro
8	Cándida Osorio León	Taller de Manualidades	Centro
9	Claudia Esther Castillo Pérez	Taller de Manualidades	Centro
10	Dorcas Ortiz García	Taller de Manualidades	Centro
11	Marisol Alejandro Osorio	Taller de Manualidades	Centro
12	Josefa Ocaña Méndez	Taller de Manualidades	Centro
13	Susana Elizabeth Álvarez Zúñiga	Taller de Manualidades	Centro
14	Eloísa Tlapa Falfan Marín	Taller de Manualidades	Centro

	Academia Villa Playas del Rosario	**Beneficio recibido durante año escolar 2015 - 2016**	**Municipio**
1	María del Carmen Baeza	Corte, Confección y Manualidades	Centro
2	María del Carmen Ovando	Corte, Confección y Manualidades	Centro
3	Alicia García Velázquez	Corte, Confección y Manualidades	Centro
4	Lila Rosado Torralba	Corte, Confección y Manualidades	Centro
5	María Pérez Feria	Corte, Confección y Manualidades	Centro
6	María de Jesús Hernández	Corte, Confección y Manualidades	Centro
7	Odilia León Hernández	Corte, Confección y Manualidades	Centro
8	Marlene Morales Sarao	Corte, Confección y Manualidades	Centro
9	Yolanda Montejo	Corte, Confección y Manualidades	Centro
10	Judith Carrera Palacio	Corte, Confección y Manualidades	Centro
11	Maribel Cruz Jiménez	Corte, Confección y Manualidades	Centro
12	Rosa Ara Pérez	Corte, Confección y Manualidades	Centro
13	Rosaura León Miranda	Corte, Confección y Manualidades	Centro
14	Flor de María Ovando	Corte, Confección y Manualidades	Centro
15	Rosa Irene Montero	Corte, Confección y Manualidades	Centro
16	Mateo Martínez Villegas	Corte, Confección y Manualidades	Centro
17	Ramona Irene Sánchez	Corte, Confección y Manualidades	Centro
18	Guadalupe Villegas	Corte, Confección y Manualidades	Centro

REGLAS DE OPERACIÓN POR PROGRAMA

NOMBRE: Gastos de operación del programa de capacitación laboral (Villa Luis Gil Pérez)
NÚMERO: F013-00083
FINALIDAD: Brindar capacitación a la población del municipio de Centro, que desee aprender oficios que les permita contribuir con la economía familiar
DISEÑO: Fomento al trabajo de la población vulnerable del municipio de Centro
REQUISITOS PARA SER BENEFICIARIO: Acta de nacimiento, CURP, Credencial de elector, 3 Fotografías infantil
PLAZOS CORRESPONDIENTES: Ciclo escolar

RELACIÓN DE BENEFICIARIOS

	Academia Rio Tinto 2da Sección, Municipio de Centro	Beneficio recibido durante año escolar 2015-2016	Municipio
1	Ma. Carmen Hernández Ramos	Taller de Corte y Confección	Centro
2	Rosa Isela de la Fuente Patricio	Taller de Corte y Confección	Centro
3	Yolanda Custodio Chable	Taller de Corte y Confección	Centro
4	Juana Sánchez Martínez	Taller de Corte y Confección	Centro
5	Carmen Ruiz Miranda	Taller de Corte y Confección	Centro
6	Sara Hernández Ramos	Taller de Corte y Confección	Centro
7	María del Carmen de la Cruz Ayala	Taller de Corte y Confección	Centro
8	Georgina Camero Saldaña	Taller de Corte y Confección	Centro
9	Rosa García Isidro	Taller de Corte y Confección	Centro
10	Gladys Palacio García	Taller de Corte y Confección	Centro
11	Adelaida García castillo	Taller de Corte y Confección	Centro
12	Guadalupe Patricio Miranda	Taller de Corte y Confección	Centro
13	Miriam mayo Hernández	Taller de Corte y Confección	Centro
14	Gladis del Carmen de los Santos Alvares	Taller de Corte y Confección	Centro
15	Nayeli Alejandra García Martínez	Taller de Corte y Confección	Centro
16	Lili Rodríguez Miranda	Taller de Corte y Confección	Centro

	Academia Villa Luis Gil Pérez, Municipio de Centro	Beneficio recibido durante año escolar 2015-2016	Municipio
1	Perla del Carmen Domínguez	Taller de Cultora de Belleza	Centro
2	Manuela Torres Rodríguez	Taller de Cultora de Belleza	Centro
3	Sayuri de la Rosa González	Taller de Cultora de Belleza	Centro
4	Gloria Sánchez Sánchez	Taller de Cultora de Belleza	Centro
5	Areli Arévalo Pérez	Taller de Cultora de Belleza	Centro
6	María Isabel Flores Torres	Taller de Cultora de Belleza	Centro
7	Sandra Sánchez de la Cruz	Taller de Cultora de Belleza	Centro
8	Leydi Roxana Mondragón González	Taller de Cultora de Belleza	Centro
9	Cintia Lizbeth de la Rosa	Taller de Cultora de Belleza	Centro

	Academia Villa Luis Gil Pérez.	Beneficio recibido durante año escolar 2015-2016	Municipio
1	Marlene Jiménez Vasconcelos	Taller de Corte, Confección y Manualidades	Centro
2	Ma. de la Luz Pérez Rodríguez	Taller de Corte, Confección y M.	Centro
3	Magnolia Jiménez Álvarez	Taller de Corte, Confección y M.	Centro
4	Andrea González Pérez	Taller de Corte, Confección y M.	Centro
5	Rosario de la Rosa Pascual	Taller de Corte, Confección y M.	Centro
6	Jenny Guadalupe García Reyes	Taller de Corte, Confección y M.	Centro
7	Betzabeth Ramírez Álvarez	Taller de Corte, Confección y M.	Centro
8	Perla Jiménez Vasconcelos	Taller de Corte, Confección y M.	Centro
9	Xiomara Burelo Sánchez	Taller de Corte, Confección y M.	Centro
10	Beatriz Gómez Ortiz	Taller de Corte, Confección y M.	Centro
11	Clara Hernández de la Cruz	Taller de Corte, Confección y M.	Centro
12	Rosario Torres Rodríguez	Taller de Corte, Confección y M.	Centro
13	Luvia González Pérez	Taller de Corte, Confección y M.	Centro
14	Rosa Mari May Cano	Taller de Corte, Confección y M.	Centro
15	Claudia de los Ángeles Bautista	Taller de Corte, Confección y M.	Centro
16	Margot Sánchez Vidal	Taller de Corte, Confección y M.	Centro
17	Vidalia Concepción Iza	Taller de Corte, Confección y M.	Centro
18	Fabiola Morales Montero	Taller de Corte, Confección y M.	Centro
19	Elidet Ortiz Álvarez	Taller de Corte, Confección y M.	Centro
20	Manuela Montesino Concepción	Taller de Corte, Confección y M.	Centro

REGLAS DE OPERACIÓN POR PROGRAMA

NOMBRE: Gastos de operación del programa de capacitación laboral (Villa Parrilla)
NÚMERO: F013-00084
FINALIDAD: Brindar capacitación a la población del municipio de Centro, que desee aprender oficios que les permita contribuir con la economía familiar
DISEÑO: Fomento al trabajo de la población vulnerable del municipio de Centro
REQUISITOS PARA SER BENEFICIARIO: Acta de nacimiento, CURP, Credencial de elector, 3 Fotografías infantil
PLAZOS CORRESPONDIENTES: Ciclo escolar

RELACIÓN DE BENEFICIARIOS

	Academia Villa Parrilla, Col. Policía y Tránsito Municipio de Centro	Beneficio recibido durante año escolar 2015-2016	Municipio
1	Socorro Carrera Carrera	Taller de Corte y Confección	Centro
2	Ixtlaccihuatl Balcázar González	Taller de Corte y Confección	Centro
3	Cristina Palacio Olan	Taller de Corte y Confección	Centro
4	Sofía Álvarez Moreno	Taller de Corte y Confección	Centro
5	Josefa Ramos Hernández	Taller de Corte y Confección	Centro
6	Patricia del Carmen Rodríguez de la Cruz	Taller de Corte y Confección	Centro
7	Teresa de Jesús Álvarez Espinoza	Taller de Corte y Confección	Centro
8	Cristel López Vidal	Taller de Corte y Confección	Centro
9	Beatriz Guadalupe Rodríguez de la Cruz	Taller de Corte y Confección	Centro
10	Leticia Pulido García	Taller de Corte y Confección	Centro
11	Sara Elena Balladares Sanabria	Taller de Corte y Confección	Centro
12	Ada de la Cruz García	Taller de Corte y Confección	Centro
13	Sonia del Carmen Luna Cabrera	Taller de Corte y Confección	Centro
14	Magdalena Álvaro Guzmán	Taller de Corte y Confección	Centro
15	Paulina Hernández Sacarías	Taller de Corte y Confección	Centro
16	Ana María Gómez Juárez	Taller de Corte y Confección	Centro

	Academia Villa Parrilla, Municipio de Centro	Beneficio recibido durante año escolar 2015-2016	Municipio
1	Clemencia Hernández Márquez	Taller de Cultora de Belleza	Centro
2	Carmen Cristal Gutiérrez Ocampo	Taller de Cultora de Belleza	Centro
3	Olga Lidia Mauleon Martínez	Taller de Cultora de Belleza	Centro
4	Diana del Carmen Baeza García	Taller de Cultora de Belleza	Centro
5	Lizet Sánchez de Dios	Taller de Cultora de Belleza	Centro
6	Maritza Presa Rojas	Taller de Cultora de Belleza	Centro
7	Martha Yolanda Villegas M.	Taller de Cultora de Belleza	Centro
8	Cristel Ivone Hernández	Taller de Cultora de Belleza	Centro
9	Sonia del Carmen Luna Cabrera	Taller de Cultora de Belleza	Centro
10	Elvira Fajardo Espinoza	Taller de Cultora de Belleza	Centro
11	Janet López López	Taller de Cultora de Belleza	Centro
12	Lizbeth del Carmen Chable	Taller de Cultora de Belleza	Centro

REGLAS DE OPERACIÓN POR PROGRAMA

NOMBRE: Gastos de operación del programa de capacitación laboral (Villa Tamulte de las Sabanas)
NÚMERO: F013-00085
FINALIDAD: Brindar capacitación a la población del municipio de Centro, que desee aprender oficios que les permita contribuir con la economía familiar
DISEÑO: Fomento al trabajo de la población vulnerable del municipio de Centro
REQUISITOS PARA SER BENEFICIARIO: Acta de nacimiento, CURP, Credencial de elector, 3 Fotografías infantil
PLAZOS CORRESPONDIENTES: Ciclo escolar

RELACIÓN DE BENEFICIARIOS

	Academia Ranchería Tocoal Tamulte de la Sabana, Municipio de Centro	Beneficio recibido durante año escolar 2015-2016	Municipio
1	Carmela Ovando Osorio	Taller de Corte y Confección	Centro
2	Zenaida de la Cruz Hernández	Taller de Corte y Confección	Centro
3	Gladys Salvador Hernández	Taller de Corte y Confección	Centro
4	Alicia Hernández Valencia	Taller de Corte y Confección	Centro
5	Sonia García Valencia	Taller de Corte y Confección	Centro
6	María Isela Velázquez Arias	Taller de Corte y Confección	Centro
7	Nínive Martínez López	Taller de Corte y Confección	Centro
8	Ana Laura Hernández Regil	Taller de Corte y Confección	Centro
9	María Isabel Pérez García	Taller de Corte y Confección	Centro
10	María Isabel Morales Hernández	Taller de Corte y Confección	Centro
11	Cecilia Hernández Magaña	Taller de Corte y Confección	Centro
12	Neydi Salvador de la Cruz	Taller de Corte y Confección	Centro

	Academia R/a Aniceto, Villa Tamulte de la Sabana, Municipio de Centro	Beneficio recibido durante año escolar 2015-2016	Municipio
1	Nelly García Hernández	Taller de Sastrería	Centro
2	Wenceslao Velázquez Velázquez	Taller de Sastrería	Centro
3	Elba Doria Morales Pérez	Taller de Sastrería	Centro
4	Araceli Magaña García	Taller de Sastrería	Centro

5	Pablo Ricardo Gómez Pérez	Taller de Sastrería	Centro
6	Marbina García García	Taller de Sastrería	Centro
7	Beatriz Aurora Cruz Morales	Taller de Sastrería	Centro
8	Mariana Hernández Hernández	Taller de Sastrería	Centro
9	Beatriz García Hernández	Taller de Sastrería	Centro
10	Luis Alberto Morales Magaña	Taller de Sastrería	Centro
11	Norma Areli de la Cruz Salvador	Taller de Sastrería	Centro
12	María Isela Velázquez Arias	Taller de Sastrería	Centro
13	Rosenda Guzmán Gutiérrez	Taller de Sastrería	Centro
14	Jessica Manuela Izquierdo Guzmán	Taller de Sastrería	Centro

	Academia R/a Estancia, Municipio de Centro	**Beneficio recibido durante año escolar 2015-2016**	**Municipio**
1	Mariana Lizbeth Torres Hernández	Taller de Corte y Confección	Centro
2	Elizabeth Hernández Damián	Taller de Corte y Confección	Centro
3	María Damián Morales	Taller de Corte y Confección	Centro
4	María Reyes Hernández	Taller de Corte y Confección	Centro
5	Cecilia García Hipólito	Taller de Corte y Confección	Centro
6	Luz del Alba Hernández Damián	Taller de Corte y Confección	Centro
7	Cinthia Enedina Torres Hernández	Taller de Corte y Confección	Centro
8	Maribel Gorgorita Hernández	Taller de Corte y Confección	Centro
9	Selene Damián García	Taller de Corte y Confección	Centro
10	Karla Cristel Torres Hernández	Taller de Corte y Confección	Centro
11	Ma. Jesús Mendoza Antonio	Taller de Corte y Confección	Centro
12	Íngrid Nelly Hernández Hidalgo	Taller de Corte y Confección	Centro

REGLAS DE OPERACIÓN POR PROGRAMA

NOMBRE: Gastos de operación del programa de capacitación laboral (Villa Maculteppec)
NÚMERO: F013-00086
NOMBRE: Gastos de operación del Programa de Asistencia Social (Villa Maculteppec)
NÚMERO: F027-00081
FINALIDAD: Brindar capacitación a la población del municipio de Centro, que desee aprender oficios que les permita contribuir con la economía familiar
DISEÑO: Fomento al trabajo de la población vulnerable del municipio de Centro
REQUISITOS PARA SER BENEFICIARIO: Acta de nacimiento, CURP, Credencial de elector, 3 Fotografías infantil
PLAZOS CORRESPONDIENTES: Ciclo escolar

RELACIÓN DE BENEFICIARIOS

	Academia Maculteppec, Municipio de Centro	Beneficio recibido durante año escolar 2015-2016	Municipio
1	Evangelina Hernández Hernández	Taller de Cultora de Belleza	Centro
2	Araceli Fuente Jesús	Taller de Cultora de Belleza	Centro
3	Laura del Carmen Morales Marín	Taller de Cultora de Belleza	Centro
4	Mayra Paola Marín Vidal	Taller de Cultora de Belleza	Centro
5	Verónica Avalos García	Taller de Cultora de Belleza	Centro
6	Agustina Hernández Dionisio	Taller de Cultora de Belleza	Centro
7	Guadalupe May May	Taller de Cultora de Belleza	Centro
8	María José Arana Palma	Taller de Cultora de Belleza	Centro
9	María de los Ángeles García A.	Taller de Cultora de Belleza	Centro
10	Martha Laura Reyes Sánchez	Taller de Cultora de Belleza	Centro
11	Noemí Velázquez Valencia	Taller de Cultora de Belleza	Centro
12	Anabel Díaz Gómez	Taller de Cultora de Belleza	Centro
13	Angélica Valencia Gallegos	Taller de Cultora de Belleza	Centro
14	Raíza Avalos Gómez	Taller de Cultora de Belleza	Centro
15	María de Atocha García López	Taller de Cultora de Belleza	Centro

REGLAS DE OPERACIÓN POR PROGRAMA

NOMBRE: Gastos de operación del programa de capacitación laboral (Villa Ocuitzapotlan)
NÚMERO: F013-00087
FINALIDAD: Brindar capacitación a la población del municipio de Centro, que desee aprender oficios que les permita contribuir con la economía familiar
DISEÑO: Fomento al trabajo de la población vulnerable del municipio de Centro
REQUISITOS PARA SER BENEFICIARIO: Acta de nacimiento, CURP, Credencial de elector, 3 Fotografías infantil
PLAZOS CORRESPONDIENTES: Ciclo escolar

RELACIÓN DE BENEFICIARIOS

	Academia Villa Ocuiltzapotlan, Municipio de Centro	Beneficio recibido durante año escolar 2015-2016	Municipio
1	Lucila del C. Sánchez de la Cruz	Taller de Cultora de Belleza	Centro
2	María Natividad Méndez García	Taller de Cultora de Belleza	Centro
3	Martha Noemí Palma Ramos	Taller de Cultora de Belleza	Centro
4	Luz Eugenia Jiménez Juárez	Taller de Cultora de Belleza	Centro
5	Flor de María Sánchez Morales	Taller de Cultora de Belleza	Centro
6	Dulce María López Martínez	Taller de Cultora de Belleza	Centro
7	Rudy Cristian Sosa Méndez	Taller de Cultora de Belleza	Centro
8	Martha del Carmen Aguirre García	Taller de Cultora de Belleza	Centro
9	Nora Morales Hidalgo	Taller de Cultora de Belleza	Centro
10	Martha Elena Médales Sosa	Taller de Cultora de Belleza	Centro

	Academia Villa Ocuiltzapotlan, Municipio de Centro	Beneficio recibido durante año escolar 2015-2016	Municipio
1	Marisol Méndez Arias	Taller de Corte y Confección	Centro
2	Leydi Diana Chable Reyes	Taller de Corte y Confección	Centro
3	Ana Guadalupe Sánchez Landero	Taller de Corte y Confección	Centro
4	Roció de la Cruz Almeida	Taller de Corte y Confección	Centro
5	Yeni Alexis Gómez Sánchez	Taller de Corte y Confección	Centro
6	María Cruz Jiménez Ramírez	Taller de Corte y Confección	Centro
7	Isela Martínez Pérez	Taller de Corte y Confección	Centro
8	Maribel de la Cruz Almeida	Taller de Corte y Confección	Centro
9	Gloria Gómez Hernández	Taller de Corte y Confección	Centro

10	Lucila del C. Sánchez de la Cruz	Taller de Corte y Confección	Centro
11	Mariana Peralta Pérez	Taller de Corte y Confección	Centro
12	Magali Aguirre García	Taller de Corte y Confección	Centro
13	Aracely Álvarez	Taller de Corte y Confección	Centro
14	Rosa de la Cruz Martínez	Taller de Corte y Confección	Centro
15	Norma Hernández García	Taller de Corte y Confección	Centro

REGLAS DE OPERACIÓN POR PROGRAMA

NOMBRE: Gastos de operación del CENDI 24 horas (Villahermosa)
NÚMERO: F027-00074
y
NOMBRE: Gastos de operación del programa de atención a la Estancia Infantil (Villahermosa)
NÚMERO: F027-00076
y
NOMBRE: Gastos de operación del programa de asistencia social (Villa Playas del Rosario)
NÚMERO: F027-00079
FINALIDAD: Atención integral a niños menores de 6 años de madres trabajadoras, madres estudiantes, madres solteras y padres de familia de escasos recursos del municipio de Centro
DISEÑO: Asistencia social a la población vulnerable del municipio de Centro
REQUISITOS PARA SER BENEFICIARIO: Acta de nacimiento del menor y ambos padres, CURP del menor y ambos padres, Estudios clínicos, Cartilla de vacunación del menor, Constancia de trabajo de ambos padres, Comprobante de ingresos de ambos padres, Comprobante de domicilio
PLAZOS CORRESPONDIENTES: Ciclo escolar

RELACIÓN DE BENEFICIARIOS

Todos los niños de los Centros de Desarrollo Infantil (CENDI) reciben servicios de alimentación, cuidados maternos, educación preescolar, atención médica, psicológica y acciones orientadas a un desarrollo integral.

TOTAL DE BENEFICIADOS: 348 NIÑOS

REGLAS DE OPERACIÓN POR PROGRAMA

NOMBRE: Gastos de operación de Estancia Infantil (Ocuitzapotlan)
NÚMERO: F027-00075
FINALIDAD: Educación inicial y nutrición a niños de uno a tres años de madres trabajadoras, madres estudiantes, madres solteras y padres de familia de escasos recursos del municipio de Centro
DISEÑO: Asistencia social a la población vulnerable del municipio de Centro
REQUISITOS PARA SER BENEFICIARIO: Acta de nacimiento del menor y ambos padres, CURP del menor y ambos padres, Estudios clínicos, Cartilla de vacunación del menor, Constancia de trabajo de ambos padres, Comprobante de ingresos, de ambos padres, Comprobante de domicilio
PLAZOS CORRESPONDIENTES: Ciclo escolar

RELACIÓN DE BENEFICIARIOS

Todos los niños de las Estancias Infantiles reciben cuidados, alimentación y estimulación temprana

TOTAL DE BENEFICIADOS. 42 NIÑOS

REGLAS DE OPERACIÓN POR PROGRAMA

NOMBRE: Gastos de operación de Estancia Infantil (Parrilla)
NÚMERO: F027-00077
FINALIDAD: Educación inicial y nutrición a niños de uno a tres años de madres trabajadoras, madres estudiantes, madres solteras y padres de familia de escasos recursos del municipio de Centro
DISEÑO: Asistencia social a la población vulnerable del municipio de Centro
REQUISITOS PARA SER BENEFICIARIO: Acta de nacimiento del menor y ambos padres, CURP del menor y ambos padres, Estudios clínicos, Cartilla de vacunación del menor, Constancia de trabajo de ambos padres, Comprobante de ingresos, de ambos padres, Comprobante de domicilio
PLAZOS CORRESPONDIENTES: Ciclo escolar

RELACIÓN DE BENEFICIARIOS

Todos los niños de las Estancias Infantiles reciben cuidados, alimentación, estimulación temprana.

TOTAL DE BENEFICIADOS: 36 NIÑOS

REGLAS DE OPERACIÓN POR PROGRAMA

NOMBRE: Gastos de operación del DIF Municipal
NÚMERO: F027-00078
FINALIDAD: A apoyar con asistencia social a las personas con capacidades diferentes, adultos mayores, adolescentes, niñas y niños, con mayores carencias y en situación de vulnerabilidad
DISEÑO: Asistencia social a la población vulnerable del municipio de Centro
REQUISITOS PARA SER BENEFICIARIO: Ser habitante del municipio de Centro y estar en condiciones de vulnerabilidad
PLAZOS CORRESPONDIENTES: A corto plazo

RELACIÓN DE BENEFICIARIOS

Apoyos Sociales

Nombre	Cantidad	Beneficio	Municipio	Fecha
Reyes Paz Isidro	$1,000.00	Apoyo económico para gastos funerarios	Centro	22-03-2016
Pérez . María De Lourdes	$358.00	Pañales para adulto	Centro	08-03-2016
Pérez Sánchez Manuel	$374.00	Paquete alimenticio	Centro	25-02-2016
García Silva Humberto/García Sánchez Sergio	$1,400.00	4 boletos de autobús ecobus a cd de México	Centro	11/03/2016
Jiménez Peñate Martha Estela	$950.00	Estufa 3 quemadores	Centro	15/03/2016
Lozano Cruz Fanny Yesenia/Hernández Lozano Jorge Jesús	$3,600.00	Silla de ruedas infantil de ruedas altas con descansa pies desmontable	Centro	18-03-2016
Feria Morales Erix/Escuela De Oficios	$2,000.00	Apoyo económico	Centro	03-03-2016
Chable De La Cruz Arlet/Leon Rueda De León Rafael	$3,528.00	Sillón reclinable	Centro	02-03-2016
Macario Rodríguez Candelario	$374.00	Paquete alimenticio	Centro	29-02-2016
García García Celia.	$374.00	Paquete alimenticio	Centro	29-02-2016

Domínguez Hidalgo Marina Concepción/Díaz Garduño Ascensión	$1,632.00	Boletos para dos personas ida y vuelta Vhsa-DF-Vhsa	Centro	10-02-2016
Flores Ramos Magnolia	$187.00	Paquete alimenticio	Centro	03-02-2016
Pérez De La Cruz José Jesús	$4,584.00	Ataúd y traslado	Centro	29-01-2016
García Montoya Berenice/ Jiménez Pérez Manuela	$358.00	Pañales para adulto	Centro	08-03-2016
Acosta De Los Santos Josefa	$228.00	Paquete alimenticio	Centro	28-01-2016
López Álvarez Maribel./Miguel López	$358.00	Pañales para adulto	Centro	08-03-2016
Lázaro Pérez Julio/Samantha De La Cruz Martin	$300.00	Apoyo económico	Centro	15-01-2014
López Álvarez María Encarnación	$1,637.00	Estufa, utensilios de cocina y tanque de gas	Centro	28-01-2016
Arreola Delgado Guadalupe	$186.80	Paquete alimenticio	Centro	20-01-2016
Chico Martinez Lorenza/William Alexander Chico	$358.00	Pañales para adulto	Centro	08-03-2016
Miranda Lara Trinidad	$186.80	Paquete alimenticio	Centro	18-01-2016

RELACIÓN DE BENEFICIARIOS

Procuraduría de la Defensa del Menor y la Familia

Asesorías Jurídicas	Total	Municipio
Pensión Alimenticia	20	Centro
Guarda y Custodia de Menor	15	Centro
Visita de Menor	5	Centro
Familiar	5	Centro
Violencia Familiar (niños, mujeres y adultos mayores)	6	Centro
Divorcio	11	Centro
Reg. Extemporáneo	1	Centro
Omisión de cuidados	3	Centro
Patrimonial	2	Centro
Incumplimiento de las Obligaciones de Asistencia Familiar	1	Centro
Reconocimiento de Paternidad	4	Centro
Otros (Asuntos mercantiles, laborales, agrarios, etc.)	5	Centro
Citatorios enviados	4	Centro
Diligencias Conciliatorias	2	Centro
Convenios	1	Centro
Demandas Familiares iniciadas (Juzgado)	3	Centro
Denuncias Iniciadas (Ministerio Publico)	1	Centro
Visitas Domiciliaria de asesoría jurídica	5	Centro
Trabajo Social	32	Centro
Visitas Domiciliarias de Trabajo social	32	Centro
Consultas Psicológicas	97	Centro
Valoraciones Psicológicas	16	Centro
Pláticas de Prevención	3	Centro
Total de población beneficiada	**1,447**	

RELACIÓN DE BENEFICIARIOS

Derechos Humanos en Coordinación con los Programas Menores Difusores de los Derechos de los Niños y Prevención de Trabajo Infantil

Programa de Atención a Menores y Adolescentes en Riesgo (PAMAR)

	Lugar	Pláticas	Beneficiados	Municipio
Prevención de embarazo en adolescente	ESTV Ruffo Domínguez Pérez 25 de enero al 25 de febrero	71	203	Centro
	ESTV Ricardo Aguilar Gutiérrez 25 de enero al 25 de febrero	72	96	Centro
	Escuela Secundaría Federal # 7 03 de marzo al 8 de abril	21	203	Centro
	Escuela Secundaria Colegio Champal 29 de febrero al 08 de abril	29	59	Centro

Total: Escuelas 4 561 Beneficiados

	Lugar	Pláticas	Beneficiados	Municipio
Menor difusor de los derechos de los niños	Escuela Primaria Adolfo López Mateo 25 de enero al 19 de febrero	45	397	Centro
	Escuela Primaria Niños Héroes 25 de enero al 25 de febrero	44	426	Centro
	Escuela Primaria Arnulfo Giorgana Gurria 29 de febrero al 17 de marzo	16	25	Centro
	Escuela Primaria Rafael Ramírez 29 de febrero al 17 de marzo	17	80	Centro

Total: Escuelas 4 928 Beneficiados

	Lugar	Pláticas	Beneficiados	Municipio
Prevención del trabajo infantil urbano	Escuela Primaria Jesús A. Sibilla Zurita 25 de enero al 19 de febrero	38	265	Centro
	Escuela Primaria Miguel Hidalgo y Costilla 29 de febrero al 17 de marzo	20	125	Centro

Total: Escuelas 2 390 Beneficiados

	Lugar	Pláticas	Beneficiados	Municipio
Prevención de adicciones	Escuela Primaria Emiliano Zapata La Manga II 25 de enero al 25 de febrero	47	247	Centro
	Escuela Primaria Emiliano Zapata R/a Acachapan y Colmena 1ª sec 25 de enero al 25 de febrero	26	98	Centro

Total: Escuelas 2 345 Beneficiados

	Lugar	Pláticas	Beneficiados	Municipio
Taller de la Juventud en la Construcción de una Cultura de la Legalidad	Escuela Primaria Gregorio Méndez Magaña 10 de febrero 2016	10	340	Centro
	Escuela Primaria Carlos A. Madrazo Becerra, Fracc. Ocuitzapotlan II 17 de febrero 2016	11	386	Centro

	Escuela José María Pino Suárez 24 de febrero 2016	11	310	Centro
	Escuela Primaria Profr. Alcides Flota Oropeza, Villa Ocuitzapotlan 09 de marzo 2016	11	348	Centro
	Escuela Primaria Carmen Cadena de Buendía Fracc Las Rosas 16 de marzo 2016	11	382	Centro

Total: Escuelas 5 1,766 Beneficiados

RELACIÓN DE BENEFICIARIOS

Concentrado de las Jornadas Integrales en Comunidad

	Comunidad					
Concepto	**Villa Playas del Rosario**	**Col Francisco Villa**	**Villa de las Flores (Indeco)**	**Fracc Villa Parrilla II**	**R/a La Lima**	**Villa Parrilla**
Fecha	12-ene-16	13-ene-16	14-ene-16	19-ene-16	20-ene-16	21-ene-16
Psicología	8	2	7	8	3	15
Asesoría Jurídica	23	14	8	13	6	18
Consultas medicas	306	230	265	243	215	185
Toma de presión arterial	103	46	104	94	69	66
Odontología	35	38	55	55	39	
Nutrición	8	21	33	77	10	21
Toma de glucosa	3			4	1	11
Inscripción de Seguro Popular	45	16	33	23	26	43
Asesoría del programa corazón amigo	34	10	15	36	19	22
Fisioterapia	19	4	24	35	28	19
Cortes de Cabello	39	64	82	52	32	51
Manicure			15		11	4
Depilado de ceja					6	
Aplicación de Rayitos para el cabello	4			10	4	
Vacuna Antirrábica	44	53	134	131	103	108
Vacuna Pentavalente en animales	48	33	19	4	4	6
Consultas veterinarias	6	14	18	81	69	70
Registro civil (asesorías)	21	7	25	26	30	36
Asentamiento Extemporáneo de Menores de 01 a 13 años	5	14				
Atención Ciudadana	58	4	5	6	3	7
Cartilla Militar	48	16	30	33	31	32
Desarrollo (apoyo al campo)	25	3	2	5	3	5
Bolsa de trabajo	29	24	25	24	35	18

RELACIÓN DE BENEFICIARIOS

Concentrado de las Jornadas Integrales en Comunidad

	Comunidad					
Concepto	**R/a Ixtacomitan 1ra sec**	**Villa Luis Gil Pérez**	**Col La Manga III**	**R/a Buena Vista 1ra secc**	**R/a Tocoal**	**Villa Tamulte de las Sabanas**
Fecha	26-ene-16	27-ene-16	28-ene-16	02-feb-16	03-feb-16	04-feb-16
Psicología	12	11	3	5	9	18
Asesoría Jurídica	12	15	7	9	10	9
Consultas medicas	243	273	125	383	268	354
Toma de presión arterial	74	119	33	139	126	237
Odontología	65	72	21	103	178	139
Nutrición		19	5			
Toma de glucosa	12	10		1	11	
Inscripción de Seguro Popular	41	23	6	46	19	39
Asesoría del programa corazón amigo	16	37	10	16	16	18
Fisioterapia	15	29	21	27	46	30
Cortes de Cabello	47	34	18	45		23
Manicure	3	6		6		
Depilado de ceja	13	3		6		
Aplicación de Rayitos para el cabello	2					
Vacuna Antirrábica	122	70	38	43	49	5
Vacuna Pentavalente en animales	48	23	20	17	18	
Vacuna triple en animales					5	
Cartilla de vacunación felina y canina	71	39	22	17	31	
Consultas veterinarias	68	36	13	12	17	
Registro civil (asesorías)	43	14	13	16	6	24
Asentamiento Extemporáneo de Menores de 01 a 13 años		3	6			
Atención Ciudadana	14	41	6	55	92	142
Cartilla Militar	27	35	20	26	42	25
Desarrollo (apoyo al campo)	7	34	1	53	88	128
Bolsa de trabajo	22	15	16	20	20	18

RELACIÓN DE BENEFICIARIOS

Concentrado de las Jornadas Integrales en Comunidad

	Comunidad					
Concepto	**R/a Aniceto**	**R/a Miramar**	**Villa Maculteppec**	**Villa Ocuitza potlan**	**Lomas de Ocuitza potlan**	**Fracc Las Rosas**
Fecha	05-feb-16	09-feb-16	10-feb-16	11-feb-16	16-feb-16	17-feb-16
Psicología	8	10	9	14	17	12
Asesoría Jurídica	2	4	10	16	20	17
Consultas medicas	203	336	184	286	262	213
Toma de presión arterial	77	144	95	135	103	97
Odontología	84	98	94	136	110	117
Toma de glucosa	1	7	5	10	6	5
Inscripción de Seguro Popular	13	21	18	21	51	46
Asesoría del programa corazón amigo	9	4	8	15	6	6
Fisioterapia	23	26	20	25	34	35
Cortes de Cabello	18	20	21	41	38	43
Manicure			4		7	
Depilado de ceja					2	
Vacuna Antirrábica	6	19	128	207	200	200
Vacuna Pentavalente en animales			24			
Vacuna triple en animales	2	6		60	18	
Desparasitante canino				61		
Cartilla de vacunación felina y canina	8	6	52	85	13	45
Consultas veterinarias				74		20
Registro civil (asesorías)	8	14	19	26	32	17
Asentamiento Extemporáneo de Menores de 01 a 13 años			1	13	12	3
Atención Ciudadana	68	65	2	1	3	1
Educación para adultos (IEAT)					7	9
Cartilla Militar	25	12	24	37	35	30
Desarrollo (apoyo al campo)	64	63	10	9	23	10
Bolsa de trabajo	8	1	11	16	18	23

RELACIÓN DE BENEFICIARIOS

Concentrado de las Jornadas Integrales en Comunidad

	Comunidad					
Concepto	**R/a Rio Viejo**	**Col Indeco**	**Medellín y Madero**	**Col Sabina**	**Ra Boquerón 1ra secc**	**Ra Boquerón 4ta secc**
Fecha	18-feb-16	23-feb-16	24-feb-16	25-feb-16	01-mar-16	02-mar-16
Psicología	12	19	10	4	5	6
Asesoría Jurídica	12	19	11	4	8	11
Consultas medicas	256	306	187	106	184	261
Toma de presión arterial	90	143	66	34	58	69
Odontología	145	110	45	50	127	121
Toma de glucosa	3	5	2		4	4
Inscripción de Seguro Popular	48	32	32	11	31	44
Asesoría del programa corazón amigo	4	9	5	4	16	17
Fisioterapia	21	29	5	10	13	13
Cortes de Cabello	42	57	26	17		38
Manicure	3	4	3			
Vacuna Antirrábica	86	208	71	45	70	83
Vacuna triple en animales	20	33	10	8	9	
Vacuna cuantuple					2	
Cartilla de vacunación felina y canina	27	55	11	9	25	26
Consultas veterinarias	22		10	6		5
Registro civil (asesorías)	22	17	14	3	9	33
Asentamiento Extemporáneo de Menores de 01 a 13 años	16	5			1	9
Atención Ciudadana	1	3	1	2	0	4
Educación para adultos (IEAT)	29	24	4		10	15
Cartilla Militar	31	38	12	8	12	28
Desarrollo (apoyo al campo)	50	18	14	3	34	60
Bolsa de trabajo	9	35	13	3	15	35
Información México Conectado	11	16			14	

RELACIÓN DE BENEFICIARIOS

Concentrado de las Jornadas Integrales en Comunidad

	Comunidad					
Concepto	**Dos Montes**	**R/a Lázaro Cárdenas**	**R/a Emiliano Zapata**	**Col.Tamulte de las Barrancas**	**Col. Miguel Hidalgo 1a secc**	**Col. Miguel Hidalgo 3ra secc**
Fecha	**03-mar-16**	**07-mar-16**	**08-mar-16**	**09-mar-16**	**16-mar-16**	**17-mar-16**
Psicología	4	3	8	14	8	8
Asesoría Jurídica	8	6	16	20	13	8
Consultas medicas	138	133	155	254	316	120
Toma de presión arterial	42	36	33	117	62	26
Odontología	71	99	56	143	219	66
Toma de glucosa	4	3	2	10	5	
Inscripción de Seguro Popular	12	22	33	36	41	20
Asesoría del programa corazón amigo	4	7	6	18	21	10
Fisioterapia	14	7	24	9	17	5
Cortes de Cabello	23		36	44	45	37
Manicure	1		6		12	
Vacuna Antirrábica	27	27	81	146	160	100
Vacuna Pentavalente en animales			1	3		1
Vacuna triple en animales				48	10	
Desparasítate canino					5	
Cartilla de vacunación felina y canina	9	5		45	47	40
Registro civil (asesorías)	7	15	16	15	23	7
Asentamiento Extemporáneo de Menores de 01 a 13 años	6	12	11	26	48	18
Atención Ciudadana	3	2	1	4	3	2
Educación para adultos (IEAT)	13		14	10	26	13
Cartilla Militar	13	17	16	39	31	17
Desarrollo (apoyo al campo)	8	16	3	10	32	15
Bolsa de trabajo	13	7	11	20	22	13
Información México Conectado			6	14		

RELACIÓN DE BENEFICIARIOS

Concentrado de las Jornadas Integrales en Comunidad

	Comunidad			
Concepto	**R/a Estancia Vieja**	**R/a Acachapan y Colmena 1ra secc**	**Col.José María Pino Suarez, sector Asunción Castellanos**	**R/a Lagartera 1ra secc Col Constitución**
Fecha	**18-mar-16**	**29-mar-16**	**30-mar-16**	31-mar-16
Psicología	8	7	10	9
Asesoría Jurídica	7	13	25	15
Consultas medicas	204	266	250	249
Toma de presión arterial	63	80	87	80
Odontología	118	114	142	95
Toma de glucosa	3	6	7	4
Inscripción de Seguro Popular	51	27	53	30
Asesoría del programa corazón amigo	17	20	20	6
Fisioterapia	31	10	27	21
Cortes de Cabello		26	30	36
Manicure		6		
Vacuna Antirrábica	68	60	40	96
Vacuna triple en animales		1	12	10
Desparasítate canino		1		
Cartilla de vacunación felina y canina	17	10	18	39
Consultas veterinarias		4	4	
Registro civil (asesorías)	7	12	23	15
Asentamiento Extemporáneo de Menores de 01 a 13 años	1	2	18	7
Atención Ciudadana	1	1	3	0
Educación para adultos (IEAT)	11	9	12	2
Cartilla Militar	23	20	18	19
Desarrollo (apoyo al campo)	87	24		12
Bolsa de trabajo	15	12	22	21
Información México Conectado	7	23	5	

REGLAS DE OPERACIÓN POR PROGRAMA

NOMBRE: Programa de desayunos escolares
NÚMERO: F027-00088
FINALIDAD: Supervisar y capacitar a los comités escolares sobre el consumo de los desayunos escolares que reciben de parte del DIF Estatal
DISEÑO: Promover el bienestar social a través de una alimentación nutritiva y balanceada
REQUISITOS PARA SER BENEFICIARIO: Solicitud de ingreso al programa. Que esté inscrito en la escuela. Acta de Nacimiento del niño. IFE del padre. CURP del niño. CURP del padre
PLAZOS CORRESPONDIENTES: Ciclo escolar

RELACIÓN DE BENEFICIARIOS

RELACIÓN DE COMUNIDADES Y CENTROS ESCOLARES DEL PROGRAMA DE DESAYUNOS ESCOLARES QUE SUPERVISA Y CAPACITA EL DIF DE MUNICIPIO DE CENTRO

COMUNIDAD	***CENTRO ESCOLAR***
Ra. Boquerón 1ra.	J.N. José Vasconcelos
	Prim. Crnl. Gregorio Méndez Magaña T.C.
Ra. Boquerón 2da.	J.N. Sor Juana Inés de la Cruz
	Prim. Lic. Benito Juárez
Ra. Boquerón 3ra.	J.N. Fernando Montes de Oca
	Prim. Prof. Rolando Montejo Hdez.
Ra. Boquerón 4ta.	J.N. 20 de Noviembre
	Prim. José María Pino Suarez
Ra. Boquerón 5ta.	J.N. Mis Primeras Letras
	Prim. Emiliano Zapata
Ra. Ixtacomitan 5ta.	J.N. María Guadalupe Beltrán Vera
	Prim. Gustavo Ovando Ríos
Fracc. Lomas de Ocuiltzapotlan II	Prim. Carlos A. Madrazo Becerra
Fracc. Lomas de Ocuiltzapotlan	Prim. José María Pino Suarez
Ej. Tierra Amarilla 3ra.	Prim. Cuauhtémoc
	J.N. Guadalupe Victoria
Villa Luis Gil Pérez	J.N. Carlos A. Madrazo Becerra
	Prim. Carlos Pellicer Cámara T.V.
	Prim. Profr. Luis Gil Pérez
	Prim. Centro de Atención Múltiple No. 20

Ra. Estancia Vieja 1ra.	J.N. Carmen Ramos del Rio
	Prim. Profa. Marieta Fuentes de Azcona T.C.
Ra. Estancia Vieja 2da.	Prim. Casimiro Luciano Rodríguez
Ra. Medellín y Madero 3ra.	Prim. José Vasconcelos
Ra. Lagartera 1ra.	Prim. Teziutlan
	J.N. Brígida Alfaro
Ra. Lagartera 2da. Col. Constitución	J.N. Lucia Sánchez Mora
	Prim. Juan Manuel López Hernández
Fracc. Ocuiltzapotlan Las Rosas	J.N. Las Rosas
	Prim. Carmen Cadena de Buendía
Ra. Barrancas y Guanal 2da. Ej. Tintillo	J.N. Ignacio López Rayón
	Prim. Tomas Garrido Canabal
Ra. Barrancas y Guanal 2da. Ej. González	J.N. Centro Rural Infantil
	Prim. Augusto Hernández Olive
Ra. Aztlán 1ra.	J.N. Manuel Acuña
	Prim. Netzahualcóyotl
Ra. Aztlán 2da. El Corcho	Prim. Leona Vicario
Ra. Aztlán 2da. (Boca de Aztlán)	Prim. Gabino Barreda
Ra. Aztlán 3ra. El Jahuacte	Prim. Leyes de Reforma
Ra. Aztlán 2da. El Cuy	Prim. Conafe
Ra. Estanzuela 1ra.	Prim. Efraín Ramírez Galmiche
Col. El Manzano Villa Playas del Rosario	J.N. Marcelo Javier Arias
	Prim. 16 de Septiembre T.C.
Col. Agraria	J.N. Carlos Pellicer Cámara
	Prim. Ramón Pulido Wade
Ra. Hueso de Puerco	Prim. Melchor Ocampo
Col. Revolución (Villa Playas del Rosario)	J.N. Revolución Mexicana
	Prim. Sabino Ulin Lamoyi T.C.
Villa Pueblo Nuevo	J.N. Sor Juana Inés de la Cruz
	Prim. José Ochoa Lobato
Ra. Gaviotas Sur 1ra Cedral	Prim. Miguel Hidalgo Y Costilla
Ra. Gaviotas Sur 5ta. Monal	J.N. Luis Donaldo Colosio M.
	Prim. Benito Juárez García
Ra. Gaviotas Sur 7ma. Armenia	Prim. Armenia Fernández Díaz
Ra. Torno Largo 1ra.	Prim. Venustiano Carranza
Ra. El Censo	Prim. Josefa Ortiz de Domínguez
Ra. Rivera de las Raíces	J.N. Luz María Serradell Romero
Ra. Torno Largo 2da.	J.N. Rosario Hernández León
	Prim. Francisco I. Madero T.C.

Ra. Torno Largo 3ra.	J.N. Niños Héroes (Conafe)
	Prim. Maestro Quico Quevedo T.C.
Ra. La Lima	Prim. Macedonio Rivero R.
Fraccionamiento Parrilla II	J.N. Primavera
	Prim. Manuel Fernando Beltrán Bastar
Ra. Tumbulushal	J.N. José Ma. Bastar Sasso
	Prim. Narciso Mendoza
Ra. Ixtacomitan 1ra.	J.N. Mercedes Camacho León
	Prim. Profr. Luis Gil Pérez
	J.N. Macuilis
Ra. Ixtacomitan 2da.	Prim. Benito Juárez
Ra. Ixtacomitan 3ra.	J.N. Centro Rural Infantil
	Prim. Ismael E. Christian
Ra. Acachapan y Colmena 1ra.	J.N. Hilda del Rosario de Gómez
	Prim. Emiliano Zapata
	J.N. José Ma. Pino Suarez
Ra. Acachapan y Colmena 2da. Arena	J.N. María de Lourdes Priego Sibilla
	Prim. Rafael Ramírez
Ra. Acachapan y Colmena 2da. Maluco	J.N. Centro Rural Infantil
	Prim. Justo Sierra
Ra. Acachapan y Colmena 2da. Curva	J.N. Centro Rural Infantil
	Prim. Arnulfo Giorgana Gurria
Ra. Acachapan y Colmena 3ra, Palmar	J.N. Centro Rural Infantil
	Prim. Isidro Cortes
Ra. Acachapan y Colmena 3ra. La Colonia	Prim. Ignacio López Rayón
Ra. Acachapan y Colmena 3ra. El Jobo	J.N. Centro Rural Infantil
	Prim. José María Morelos y Pavón
Ra. Acachapan y Colmena 3ra. Flores Magón	Prim. Vicente Guerrero
Ra. Aztlán 5ta. Los Montejo	Prim. Tito Montejo (Conafe)
Ra. Aztlán 5ta. Palomillal	J.N. Manuel Pérez Merino
	Prim. Francisco Márquez
Ra. Acachapan y Colmena 4ta.	J.N. Tabscoob
	Prim. Tomas Garrido Canabal
Ra. Acachapan y Colmena 5ta.	J.N. Flor Naciente
	Prim. Melchor Ocampo
Ra. Aztlán 4ta. El Bajío	J.N. Luis Donaldo Colosio
	Prim. Juan N. Álvarez
Ra. Aztlán 4ta.	Prim. Escuadrón 201

Ra. Aztlán 3ra.	J.N. Vicente Guerrero
	Prim. León Alejo Torres
Ra. Buenavista 2da. T.S.	J.N. Ernestina Montes Camero
	Prim. Martha Hernández de Montejo
	J.N. Mis Primeras Letras
Ra. Medellín y Madero 1ra.	J.N. Eloísa Aguirre del Valle
	Prim. Francisco y Madero
Ra. Medellín y Madero 2da.	J.N. Carlos Pellicer Cámara
	Prim. Álvaro Obregón
Villa Macultepec	J.N. Amado Nervo
	Prim. Mercedes Ortiz de S.
Ra. Medellín y Pigua 3ra.	J.N. Carlos A. Madrazo Becerra
	Prim. Emiliano Zapata
Ra. Medellín y Pigua 4ta. Aguacate	Prim. Carlos Franco Narváez
Ra. Lagartera 2da.	J.N. Manuel Ávila Camacho
	Prim. José L. Castillo Olive
Ra. Medellín y Pigua 2da. Secc.	J.N. Elena Zalaya Lara
	Prim. María Dolores Moctezuma
Ra. Rio Tinto 3ra.	J.N. Inés Villarreal Ramos
Ej. Pablo L. Sidar	J.N. María Montessori
Ra. Pablo L. Sidar	J.N. Ruperto Torres González
	Prim. Pablo L. Sidar
Ra. Pablo L. Sidar (La Aurora)	J.N. José Miguel Méndez Soberano
	Prim. Josefa Ortiz de Domínguez
Ra. Pablo L. Sidar (Ej. Miramar)	J.N. Emiliano Zapata (Conafe)
	Prim. Juan Escutia
Ra. Alvarado Sta. Irene 2da.	Prim. Gral. Emiliano Zapata Robles
	J.N. Jaime Nuno
Ra. Huasteca 1ra.	Prim. Huasteca
	J.N. Rosario María Gutiérrez Eskildsen
Ra. Huasteca 2da.	Prim. Leovigildo Ferrer y Ferrer
	J.N. Juanita Cadena de la Torre
Villa Playas del Rosario	J.N. Graciela Pintado de Madrazo
	Prim. Benito Fentanes Lavalle T.M.
	Prim. Benito Fentanes Lavalle T.V.
Ra. Alvarado Guardacosta 2da.	J.N. Justo Sierra Méndez
	Prim. Miguel Hidalgo y Costilla
Ra. Alvarado 1ra. (Colima)	Prim. Benito Juárez
Villa Ocuiltzapotlan	Prim. Alcides Flota Oropeza
	Prim. Adelina Martínez Chable

Ra. Paso Real de la Victoria	J.N. Manuel Campos Payro
Ra. El Espino	J.N. Josefina González Hernández
	Prim. Nicolás Cortázar
Ra. Plutarco Elías Calles (La Majagua)	J.N. Diego Rivera
	Prim. Plutarco Elías Calles
Ra. Huapinol Parrilla 3ra.	J.N. María del Carmen Paredes Zaldívar
	Prim. Dionisio Zurita Belchez
Villa Parrilla	J.N. Luz María Serradell Romero
	Prim. Carlos Pou González

Acciones de supervisión y capacitación a los comités escolares sobre el manejo y consumo de los desayunos escolares que reciben de parte del DIF Estatal

Actividades	Total	Asistentes	Municipio
Reuniones generales (incluir autoridad escolar y de la comunidad)	49	988	Centro
Reuniones participativas (programa anual de acciones)	73	758	
Visitas de asesorías	709	3,240	
Asesorías de comités	709	3,240	Centro
Reuniones de trabajo con comités	587	2,748	Centro
Campañas de saneamiento (limpieza gral. cocinas)	345	2,247	Centro
Inventarios de utensilios de cocina	38		Centro
Cortes de caja	334		Centro
Visitas domiciliarias	68		Centro
Tecnologías domesticas	0		Centro
Elaboración de listados	0		Centro
Capacitación de los 6 temas de acciones educativas y 14 mensajes de orientación alimentaria	124	1,367	Centro
Demostraciones culinarias	114	884	Centro
Promoción para la creación de un huerto escolar	78	651	Centro
Eventos (basar, kermes, rifa, etc)	4	127	Centro
Elaboración de Carteles	738		Centro
Encuestas aplicadas	0		Centro
Inventario y control de insumos	360		Centro
Eventos especiales	17	931	Centro
Total de Asistentes		**17,181**	

REGLAS DE OPERACIÓN POR PROGRAMA

NOMBRE: Gastos para la atención de adultos mayores
NÚMERO: F027-00113
FINALIDAD: Ofrecer espacios a los adultos mayores del municipio de Centro, que estimulen su vitalidad y presencia en la comunidad
DISEÑO: Población vulnerable del municipio de Centro, mayor de 60 años.
REQUISITOS PARA SER BENEFICIARIO: Mayor de 60 años. Acta de nacimiento. Credencial de elector. CURP
PLAZOS CORRESPONDIENTES: A mediano plazo

RELACIÓN DE BENEFICIARIOS

Consejos de Ancianos

Ra. Medellín Y Pigua 3ª Sección
"El Jardín de la Tercera Edad"
Coord. Sra. Teresa De Jesús Marín Azcuaga

	Nombre	Municipio
1	Candelaria Jiménez Arias	Centro
2	Ana María García de la Cruz	Centro
3	Isabel Heredia Amaya	Centro
4	Josefa Pérez Hernández	Centro
5	Josefina Lázaro Rodríguez	Centro
6	Lucía García	Centro
7	Manuela Zurita Hernández	Centro
8	María del Carmen Morales Pereyra	Centro
9	María Luisa Pérez Baeza	Centro
10	María Magdalena Veloz Barragán	Centro
11	María Marín Domínguez	Centro
12	Ángel Millar Escobar	Centro
13	Federico Morales Cruz	Centro
14	Juan Ruiz Hernández	Centro
15	José de la Cruz López Hernández	Centro
16	José García Torres	Centro
17	Juan Gerónimo Vidal	Centro
18	Miguel Gómez Alvarado	Centro
19	Santos Guzmán López	Centro
20	Urbano Hernández	Centro

21	María Loyda Ruiz Hernández	Centro
22	Marcela Hernández Castro	Centro
23	Andrea López Hernández	Centro
24	Martha Castro Hernández	Centro
25	María Ángela Gallegos Geronimo	Centro
26	Candelaria Ramos García	Centro
27	Natividad Ramón Rosas	Centro
28	Trinidad Castellanos Rodríguez	Centro
29	María Lilia Morales Falcón	Centro
30	Ovidio Valencia Valencia	Centro
	Inactivos	
1	Catalina Aura Aguilar	Centro
2	Francisca Cardoza Cardoza	Centro
3	Guadalupe Tosca Fuentes	Centro
4	María Anita Tosca	Centro
5	María Florinda Arias	Centro
6	Manuel Cornelio	Centro
7	Ruperto González Palacios	Centro
	Total 37	

Col. La Manga II
"Mis Blancas Mariposas"
Coord. María Luisa De Los Santos Cárdenas

	Nombre	**Municipio**
1	Carmen Alamilla Mendoza	Centro
2	Carolina Rosas Vicencio	Centro
3	Catalina Bocanegra Mazariego	Centro
4	Celeste Zurita Carrillo	Centro
5	Lucila Valencia Rodríguez	Centro
6	María del Carmen Torres Ramón	Centro
7	María Guadalupe Reyes	Centro
8	María Inés Gómez Hernández	Centro
9	Pilar Rodríguez Martínez	Centro
10	Socorro Hernández López	Centro
11	Tomas Jiménez de la Cruz	Centro
	Integrantes Inactivos	Centro
1	Bertha Guzmán	Centro
2	Celima Cornelio Ortiz	Centro
3	Concepción Alonso González	Centro

4	Rosa María Rosado Alejandro	Centro
5	Oralia Núñez López	
	Total 16	

Ra. La Manga 2ª Sección
"Amanecer con Jesús"
Coord. Ana Bertha López Velázquez

	Nombre	**Municipio**
1	Ana María Esteban Isidro	Centro
2	Andrea García Hernández	Centro
3	Anita Torres Jiménez	Centro
4	Antonia Collado	Centro
5	Cándida Morales Ortiz	Centro
6	Concepción Ruiz	Centro
7	Domitila Morales	Centro
8	Filomena Ortiz Rodríguez	Centro
9	Florencia Magdonel Lara	Centro
10	Gloria Sánchez Trejo	Centro
11	Gloria Sánchez García	Centro
12	Joaquina de la Cruz Hernández	Centro
13	Lourdes Luna Vasconcelos	Centro
14	Isabel de la cruz Alcudia	Centro
15	Sara Hernández Rodríguez	Centro
16	María Hernández Hernández	Centro
17	Marilu Correa Alonso	Centro
18	Reyes Díaz Magaña	Centro
19	Trinidad Hernández Córdova	Centro
20	Vicencia Esteban Isidro	Centro
21	Anselmo Torres Jiménez	Centro
22	Benito Torres Jiménez	Centro
23	Basilio Rodríguez Chable	Centro
24	Edén Velázquez Contreras	Centro
25	Francisco Pereyra Solís	Centro
26	Jacinto Martínez Jiménez	Centro
27	Juan José García Hernández	Centro
28	Malaquias Pérez	Centro
29	Pascual García Cornelio	Centro
30	Valentín Ignacio Flores	Centro
	Integrantes Inactivos	
1	Juana González	Centro

2	Juventina de la cruz Hernández	Centro
3	Laura Torres	Centro
4	Nicolás Jiménez Reyes	Centro
5	Guadalupe Montejo Méndez	Centro
	Total: 35	

Col. Reforma
"Trabajemos Juntos"
Coord. Ernestina Contreras De Hernández

	Nombre	**Municipio**
1	Ángela Morales Pérez	Centro
2	Dolores Romero López	Centro
3	Elda del Carmen de la Cruz De Dios	Centro
4	Juana del Valle Ovando	Centro
5	Luz del Alba Pérez Camacho	Centro
6	María Carmen Socorro Romero López	Centro
7	Martha Camacho	Centro
8	Minelia del Carmen Herrera Noh	Centro
9	Rosalía Hernández Pablo	Centro
10	Rosario Domínguez González	Centro
11	Thelma Collado Bravata	Centro
12	Concepción de la cruz Martínez	Centro
13	Margarito Zepeda Jiménez	Centro
	Integrantes Inactivos	
1	Ignacia Méndez Jiménez	Centro
2	Manuela León Gómez	Centro
3	Rita Frías de Dios	Centro
4	Rosita Priego Ramos	Centro
	Total 17	

Col. Mayito
"Las Margaritas"
Coord. Magnolia Vázquez León

	Nombre	**Municipio**
1	Ada Consuelo Gerónimo Gómez	Centro
2	Agustina Lázaro Acopa	Centro
3	Ángela Herrera García	Centro

4	Ángela Reyes Poso	Centro
5	Evangelina Torres Mendoza	Centro
6	Josefina Robles Domínguez	Centro
7	Leonor Cabrera Sánchez	Centro
8	Margarita Vázquez Álvarez	Centro
9	María Alvina Castillo Osorio	Centro
10	María Lucia Morales	Centro
11	María Luisa López Zapata	Centro
12	María Margarita Rivera Balcázar	Centro
13	Olga de la Cruz Sánchez	Centro
14	Rosario Montejo Martínez	Centro
15	Sara de la Cruz Luna	Centro
16	Zoila Pérez Hernández	Centro
17	Carlos Hernández Díaz	Centro
18	Eutiquio Cornelio Vidal	Centro
19	Santiago Pérez Esquivel	Centro
	Integrantes Inactivos	
1	María Paz Díaz	Centro
	Total: 20	

Ra. Medellín Y Madero 2ª Sección
"Nuevo Amanecer"
Coord. Cecilia Ramírez de La Cruz

	Nombre	**Municipio**
1	Adela Hernández	Centro
2	Ana Ma. de la Cruz Castro	Centro
3	Carmela Pereyra Reyes	Centro
4	Carmen Castro Ramón	Centro
5	Marcela de la Cruz Castro	Centro
6	María Santos Ramírez Ramón	Centro
7	Nicolasa Ramírez Ramón	Centro
8	Ninfa Aguilar Magaña	Centro
9	Natividad Morales Hernández	Centro
	Integrantes Inactivos	

1	Inés Ramón Castro	Centro
2	María Ignacia Hernández	Centro
	Total 11	

Ra. Lagartera 2ª Sección
"Nueva Esperanza"
Coord. Juana García García

	Nombre	**Municipio**
1	María Dorca Correo Ascencio	Centro
2	Andrea de la Cruz Castro	Centro
3	Gregoria García García	Centro
4	Guadalupe Ramírez Cerino	Centro
5	Josefina García García	Centro
6	Petrona Valenzuela Alvarado	Centro
7	Santa Eleazar Acosta Félix	Centro
8	Daniel de la Cruz Pérez	Centro
9	José Reyes Soberano Ramírez	Centro
10	Marcelino García Arias	Centro
11	Marcelino García Valencia	Centro
	Integrantes Inactivos	
1	Antonia Valencia Jiménez	Centro
2	Francisca García Magaña	Centro
3	Gloria Valencia Gutiérrez	Centro
4	Lilia Falcon Pereyra	Centro
5	María Antonia Escobar	Centro
6	Candelario Montejo Álvarez	Centro
7	Leobardo Álvarez Moreno	Centro
	Total 18	

Col. Guadalupe Borja
“Nuevo Amanecer”
Coord. Herlinda Espinosa Bertolini

	Nombre	Municipio
1	Carmen Suarez Llergo	Centro
2	Dalia Méndez Estrada	Centro
3	Digna Rodríguez	Centro
4	Dolores Figueroa León	Centro
5	Guadalupe Castellano Álvarez	Centro
6	Isaura Cornelio de la Cruz	Centro
7	Josefina García Gómez	Centro
8	Juana María Ulin Madrigal	Centro
9	Manuela Hernández Gallegos	Centro
10	María Antonia Miranda Palacios	Centro
11	María Magdalena Marcín Morales	Centro
12	Martha Gómez González	Centro
13	Manuela León Sánchez	Centro
14	Petrona Vidal Díaz	Centro
15	María de los santos López Vázquez	Centro
16	Romelia Zapata Isidro	Centro
17	Delia Pérez Frías	Centro
	Integrantes Inactivos	
1	Gloria Gómez Ortiz	Centro
2	María Sánchez García	Centro
3	Socorro Zurita Aguirre	Centro
4	Marquesa Alcudia	Centro
	Total 21	

Sector Circuito de Guelatao
"Primavera en Invierno"
Coord. María Victoria Ovando Ortiz

	Nombre	Municipio
1	Carmen Tosca Leyva	Centro
2	Concepción Jiménez Pérez	Centro
3	Consuelo Felicitas Ramón Magaña	Centro
4	Cristina Plata Alcalde	Centro
5	Isabel Alcázar	Centro
6	Isabel Ives Rodríguez	Centro
7	Isidra García García	Centro
8	Julieta Ramos Gallegos	Centro
9	Lucila Martínez Mármol	Centro
10	María Cristina Ramos Domínguez	Centro
11	María de Jesús Santamaría Hernández	Centro
12	María del Carmen Dueñas González	Centro
13	María Lina Hernández Ovando	Centro
14	María Rosalba de la Rosa Arias	Centro
15	Zoila Sánchez García	Centro
16	Juana Rodríguez Antonio	Centro
17	Rosa Elvira Flores de la Cruz	Centro
	Integrantes Inactivos	
1	Sebastiána Jiménez	Centro
2	Guadalupe Gándara González	Centro
3	Guadalupe Tosca Hernández	Centro
4	Rosaura Cornelio Cardoza	Centro
5	Celia Moha Ortiz	Centro
6	Dalia Cruz Uco	Centro
7	Hilda Méndez Vázquez	Centro
8	Asunción Hernández	Centro
	Total 25	

Villa Parrilla
"Fuerza y Voluntad"
Coord. Patricia Contreras Tino

	Nombre	Municipio
1	Alejandra Tino Torres	Centro
2	Angélica Aguirre López	Centro
3	Domitila Hernández Salvador	Centro
4	Graciela López Vázquez	Centro
5	María Antonia Velázquez	Centro
6	María de Jesús del Carmen Santiago Hernández	Centro
7	Martha Hidalgo Méndez	Centro
8	Rosario García de la Cruz	Centro
9	Rosario María Rodríguez Izquierdo	Centro
10	Rosita María Sarao Pérez	Centro
11	Lucia De la Cruz arias	Centro
12	Damián Palma Ovilla	Centro
13	María De Jesús vera rosado	Centro
14	Abraham Vidal Vidal	Centro
15	Bersain Moguel Pérez	Centro
16	Otilio López Méndez	Centro
	Integrantes Inactivos	Centro
1	Agustina Vidal	Centro
2	María Jesús Alamilla Gutiérrez	Centro
3	Noemí Castillo Roche	Centro
	Total 19	

Ra. Medellín y Madero 1ª Sección "Los Hijos de Jesús"
Coord. Magnolia Pereyra Torres

	Nombre	Municipio
1	Amelia León Hernández	Centro
2	Amparo Marín Sánchez	Centro
3	Blanca Flor León Zapata	Centro
4	Ceferina Torres Rodríguez	Centro

5	Eleuteria Landero	Centro
6	Feliciana Torres Cruz	Centro
7	Germana Castro Pereyra	Centro
8	Gertrudis Torres Castro	Centro
9	Justina Ramón de la Cruz	Centro
10	María de Lourdes Castro Torres	Centro
11	María del Carmen Castro Hernández	Centro
12	María del Rosario Marín Y Marín	Centro
13	María Jesús Zapata de la Cruz	Centro
14	María Lino Ramón Ramón	Centro
15	Matea Torres Castro	Centro
16	Natividad Ortiz	Centro
17	Natividad Vidal Hernández	Centro
18	Rafaela Marín García	Centro
19	Rosa María Ortiz	Centro
20	Rosa Zapata Cruz	Centro
21	Susana Castro Hernández	Centro
22	Tomasa Castro Hernández	Centro
23	Tomasa Torres Castro	Centro
24	Virginia Lázaro Pérez	Centro
	Integrantes Inactivos	
1	Ana María Ovando Ramírez	Centro
2	Concepción Castro Pereyra	Centro
3	Isidra Castro	Centro
4	Carmen Matías	Centro
5	José Zapata Cruz	Centro
6	Manuel Castro	Centro
	Total: 30	

Col. Primero de Mayo
"Ven Conmigo"
Coord. Rosa María Magaña Vázquez

	Nombre	**Municipio**
1	Amalia Estrella Zapata	Centro
2	Alma del Socorro Glory Escoffie	Centro

3	Andrea Camacho García	Centro
4	Clara Rivero Aguilar	Centro
5	Esperanza del Carmen Sosa	Centro
6	Josefa Hernández Hernández	Centro
7	María de los Santos Hernández Díaz	Centro
8	Manuela Concha Landero	Centro
9	Margarita Torres Acosta	Centro
10	María del Carmen Solís Díaz	Centro
11	María Escudero Adriano	Centro
12	Romana Villegas Jiménez	Centro
13	Yolanda del Carmen Pérez	Centro
14	Federico Cambrano Magaña	Centro
15	Julio Rodríguez	Centro
	Integrantes Inactivos	
1	Remedios López Jiménez	Centro
2	Margarita Alejandra Osorio	Centro
3	María del Carmen Méndez Cárdenas	Centro
	Total 18	Centro

Col. Rovirosa
"Jesucristo y Una Vida Más"
Coord. Armenia Tabares de Mayo

	Nombre	**Municipio**
1	Carmita del socorro Medina Mata	Centro
2	Carmita Martínez López	Centro
3	Cruz del Carmen Polanco Figueroa	Centro
4	Isabel Jiménez Custodio	Centro
5	Juana Molina Guillen	Centro
6	Socorro Romero Acosta	Centro
7	Nury García Guzmán	Centro
8	Cielo del Carmen González Andrade	Centro
9	Julia Carrera Olan	Centro
10	Margarita Pérez Jiménez	Centro
11	María de Lourdes García León	Centro

12	María del Carmen Pérez Pérez	Centro
13	María Elena Tabares Gallegos	Centro
14	María del Carmen Carrera Olan	Centro
15	Natividad Pérez Miranda	Centro
16	Obdulia Ascencio Hidalgo	Centro
17	Reyna Sol Morales	Centro
18	José Francisco Mayo Piedra	Centro
	Integrantes Inactivos	
1	Aurora Ramírez Gómez	Centro
2	Carmen Rodas Hernández	Centro
3	Clemencia Hernández Cornelio	Centro
4	Hilda Cabrera Hernández	Centro
5	María de los Santos López Méndez	Centro
6	María del Carmen Hernández	Centro
	Total 24	

Col. Pino Suarez
"Unidos para Progresar"
Coord. Gloria Aurora Rodríguez López

	Nombre	**Municipio**
1	Belén García Gutiérrez	Centro
2	Ernestina Sip	Centro
3	Esperanza Arrivillaga Vázquez	Centro
4	Hilda Pérez Potenciano	Centro
5	Hilda Vellicia Lugo	Centro
6	Josefina Araujo Arias	Centro
7	Leticia del Carmen Sánchez Calles	Centro
8	María del Carmen Sánchez Morales	Centro
9	Marina Tomasa Loria Quintal	Centro
10	Rosa María Castillo Santiago	Centro
11	Emilio Delgado Hernández	Centro
12	Amparo Méndez Porta	Centro
13	Rosa María Rodríguez Olan	Centro
	Total 13	

Ra. Lagartera 1ª Sección
"Vida Nueva"
Coord. María Dolores Gallegos Gerónimo

	Nombre	Municipio
1	Cecilia García León	Centro
2	Domitila Gallegos Cambrano	Centro
3	Elena Olan Palma	Centro
4	Elvia Sarao Cano	Centro
5	Gladys Ramón Pérez	Centro
6	Juana de la Cruz Cardoza	Centro
7	Lucrecia de la Cruz Sánchez	Centro
8	Luz Guadalupe de la Cruz Cardoza	Centro
9	María Ángela Gallego	Centro
10	Natividad Ovando Castro	Centro
11	Norma del Carmen García Ramos	Centro
12	Ramona Baeza Román	Centro
13	Rosa Hernández Sarracino	Centro
14	Marco Santiago Torres	Centro
15	Daniel Olan Gómez	Centro
	Integrantes Inactivos	
1	Celedonia Cornelio	Centro
2	María Elena Gerónimo	Centro
3	Natividad Jiménez Mayo	Centro
4	Andrés Gallegos Camacho	Centro
	Total 19	

Ra. Rio Viejo 2ª Sección
"Adultos en Plenitud"
Coord. Guadalupe Burelo Castellanos

	Nombre	Municipio
1	María Félix Fernández	Centro
2	Carmen Molina Luna	Centro
3	Diamantina Castellanos Pérez	Centro

4	Dominga García Osorio	Centro
5	Guadalupe García Suarez	Centro
6	María de Lourdes Ramos Hidalgo	Centro
7	María Sánchez Silva	Centro
8	Petrona Pérez	Centro
9	Tomasa Osorio García	Centro
10	Luciano Herrera Aparicio	Centro
	Integrantes Inactivos	
1	Carlota Herrera Aparicio	Centro
2	Constanza Morales	Centro
3	Delfina Osorio	Centro
4	Juana Martínez Hernández	Centro
5	María Soledad Osorio	Centro
6	María Placida García Botello	Centro
7	Bertha Ramírez Méndez	Centro
8	Dominga Suarez Marín	Centro
9	Josefa Méndez Luna	Centro
10	Emir Díaz Guzmán	Centro
11	José Claudio Juárez Pérez	Centro
12	Tiburcio Zepeda	Centro
	Total 22	

Col. Lindavista
"Edad de Oro"
Coord. Profa. Silvia Margarita González García

	Nombre	**Municipio**
1	Dalia Metelin Martínez	Centro
2	Dolores Martínez Navarro	Centro
3	Edith C. Quiroz	Centro
4	Esperanza Gómez García	Centro
5	Ignacia Mendoza Cadena	Centro
6	Isabel Hernández Ríos	Centro
7	María Antonia Lázaro Gómez	Centro
8	María del Carmen Bautista Pérez	Centro

9	María del Rosario Enrique	Centro
10	Rita Piedra Cruz	Centro
11	Ruth de los Ángeles Lanestosa Zapata	Centro
12	Teresa Hernández de la Cruz	Centro
13	Zoila Libertad Hernández Hernández	Centro
14	Isabel Gómez Cabrera	Centro
15	Guadalupe Georgina de la Cruz	Centro
16	María Salome Jiménez	Centro
17	Eugenia Tosca	Centro
18	Margarita Esquivel	Centro
	Total: 18	

Fraccionamiento Villa las Flores
"Los Patitos"
Coord. Aura Patricia López Milla

	Nombre	**Municipio**
1	Ana María Nicolás Magdalena	Centro
2	Ángela Jiménez Hernández	Centro
3	Anita Chávez Aguilar	Centro
4	Guadalupe Ramírez Atilano	Centro
5	Josefa Gutiérrez González	Centro
6	Luz del Alba Jiménez Hernández	Centro
7	Magnolia Pérez Ramos	Centro
8	Margarita Rodríguez Jiménez	Centro
9	María de Lourdes Alcudia Montero	Centro
10	María Elda de los Santos Hernández	Centro
11	María Elena de la Cruz García	Centro
12	María Magdalena García Reynosa	Centro
13	Natividad García	Centro
14	Rosario Vera Portugal	Centro
15	Sebastiana Ramírez de la Cruz	Centro
16	Vicenta Hernández Acosta	Centro
17	Filiberto Martínez Romero	Centro
18	Brigido Tep Cupul	Centro
19	Leonardo Román Lauriant	Centro

20	Pedro Hernández Martínez	Centro
	Integrantes Inactivos	
1	Aurora Pérez Martínez	Centro
2	Delia Sánchez Navarro	Centro
3	Felicita Rodríguez Gutiérrez	Centro
4	Gloria Erendida Castañeda Ruiz	Centro
5	Josefa Rodas Gerónimo	Centro
6	María de Lourdes Ramón Oliva	Centro
7	María del Carmen Landero Hernández	Centro
8	Praxelis Ordoñez Gómez	Centro
9	José Jesús Contreras Palma	Centro
10	Filiberto Martínez Romero	Centro
	Total: 30	

Ra. Anacleto Canabal 1ª Sección
"Las Gardenias"
Coord. Sra. Socorro Morales de Hernández.

	Nombre	**Municipio**
1	Agustina Ramos Contreras	Centro
2	Ana María de la Cruz Hernández	Centro
3	Ana María Ramos Contreras	Centro
4	María Isabel Ramos Lázaro	Centro
	Integrantes Inactivos	
1	Abetina González Torres	Centro
2	Concepción Cornelio Bautista	Centro
3	Concepción Cornelio Flores	Centro
4	Gloria Morales López	Centro
5	Hilda de la Cruz Ramón	Centro
6	Emma Gutiérrez Bautista	Centro
7	Lourdes de la Cruz Hernández	Centro
8	María Morales López	Centro
9	Miguel Cadenas	Centro
	Total 13	

Ejido 16 de Septiembre
"Los Retoños"
Coord. Rosa María Reyes Baqueiro

	Nombre	Municipio
1	Ángela Ramírez Martínez	Centro
2	Anacelis Ventura Morales	Centro
3	Asunción Montejo Ascencio	Centro
4	Carmela Montiel	Centro
5	Concepción Hernández Alcántara	Centro
6	Ernestina Pérez Moha	Centro
7	Esperanza Ramírez Jiménez	Centro
8	Filomena Peralta Landero	Centro
9	Francisca Reyes Magaña	Centro
10	Isabel Pérez Chable	Centro
11	María Elena Pérez Arias	Centro
12	Tomasa Morales Juárez	Centro
13	Alfonso Sandoval Izquierdo	Centro
14	José Pérez López	Centro
15	José Bautista Romero	Centro
16	José María Martínez	Centro
17	Lorenzo Díaz Magaña	Centro
18	Manuel Pérez Arias	Centro
19	Pedro Pascacio de los Santos Santo	Centro
20	Sergio Martínez Montejo	Centro
21	Walter Pérez Pérez	Centro
	Integrantes Inactivos	
1	Juana Soberano Frías	Centro
2	Lucrecia Hilario Pérez	Centro
3	María López Rodríguez	Centro
4	Santa Hilario	Centro
5	Juan Solís	Centro
	Total 26	

Ra. Lagartera 1ª Col. Constitución
"El Jardín de la Esperanza"
Coord. Irma Sánchez de la Cruz

	Nombre	Municipio
1	Agriselda Valencia Ojeda	Centro
2	Andrea Echavarria Caraveo	Centro
3	Esperanza Reyes Antonio	Centro
4	Carmen López Moreno	Centro
5	Candelaria Ceferino García	Centro
6	Victoria Olan Sánchez	Centro
7	Noemí Aguilar Díaz	Centro
8	Teresa Hernández Ramírez	Centro
9	Carmen Arias Sánchez	Centro
10	Doralinda Vera Sánchez	Centro
11	María Reyes Luna García	Centro
12	Martha Hernández Hernández	Centro
13	Nery López Esteban	Centro
14	Rosa Cansino de La Cruz	Centro
15	Atila Hernández Méndez	Centro
16	Benjamín López Reyes	Centro
17	Domitilo de la Cruz	Centro
18	Ignacio González Ruiz	Centro
19	José Luis López Esteban	Centro
20	Sebastián Ramos Gerónimo	Centro
21	Sergio Guillermo Ceferino	Centro
22	Carmen González Madrigal	Centro
	Integrantes Inactivos	
1	Sebastián Ramos Gerónimo	Centro
	Total 23	

Poblado Dos Montes
"Amigos"
Coord. Sra. Candelaria Valencia Castillo

	Nombre	Municipio
1	Catalina Pérez Carmona	Centro
2	Josefa Hernández Cornelio	Centro
3	Juana Ramírez Paz	Centro
4	Julia Cornelio Camacho	Centro
5	Lina Calvo Baños	Centro
6	María del Socorro Gallegos	Centro
7	Lorenza de la O Rodríguez	Centro
8	Nelly Violeta Camacho	Centro
9	Ofelia Rodríguez Cornelio	Centro
10	Rosa Morales Cornelio	Centro
11	Rosa Ruiz Ruiz	Centro
12	Socorro Acopa	Centro
13	Antonio González	Centro
14	Guillermo de la Cruz Romero	Centro
15	Jorge López López	Centro
16	José A. Morales Cornelio	Centro
17	Manuel González de Dios	Centro
18	Omar Agustín Nájera Aguilar	Centro
19	Sergio Zapata	Centro
20	Aurora Sastres Díaz	Centro
21	Marteli Zamudio González	Centro
22	Trinidad Hernández de la O	Centro
	Total 22	

Ra. Medellín y Pigua 3ª Sección
“Amor, Paz y Esperanza”
Coord. María del Rosario Jiménez Olán

	Nombre	Municipio
1	Elda Centeno	Centro
2	Elia Pereyra de la Cruz	Centro
3	Elsa Correa Perta	Centro
4	Flora González Gómez	Centro
5	Francisca Penagos López	Centro
6	Lucia Caraveo López	Centro
7	María Rosario Vidal Oramas	Centro
8	María de Jesús Lázaro Segovia	Centro
9	María del Carmen Morales Castro	Centro
10	Candelaria Marín Ochoa	Centro
11	Mercedes Gallegos Ortiz	Centro
12	Concepción León de la Cruz	Centro
13	Adela Segovia Izquierdo	Centro
14	María Jesús Lázaro Segovia	Centro
15	Ovidio Valencia Valencia	Centro
16	Román Solís González	Centro
17	Rosario León Fuentes	Centro
	Integrantes Inactivos	
1	Lidia Lara Moscoso	Centro
2	Lucia Baeza	Centro
3	Margarita Reyes Landero	Centro
4	María del Carmen Olan Miranda	Centro
5	María Elena Geronimo	Centro
6	María Jesús Silva Cruz	Centro
7	Rosa María Jarero Hernández	Centro
8	Francisco Gallegos Vidal	Centro
	Total 25	

Col. Guayabal
“Los Años Pasan”
Coord. Rosalba López Galván

	Nombre	Municipio
1	Ángela Pérez Zapata	Centro
2	Adela Ortiz	Centro
3	Carmen Gallegos Arias	Centro
4	Eloísa García Ramos	Centro
5	Enedelia Guzmán Vázquez	Centro
6	Gloria Díaz de la Cruz	Centro
7	Irma del Carmen Arias Ramón	Centro
8	Juana Miranda Lara	Centro
9	Lucrecia Custodio Bautista	Centro
10	María del Socorro López González	Centro
11	María Yolanda Ramón	Centro
12	Romana Esquivel López	Centro
13	Amparo Zapata López	Centro
13	María Martha Zapata	Centro
	Integrantes Inactivos	
1	Andrea Ortiz López	Centro
2	Alberto Maya Alamilla	Centro
	Total 15	

Ra. La Lima
“Hilos de Plata”
Coord. Juanita Juárez Cortes

	Nombre	Municipio
1	Adelaida Pérez Jiménez	Centro
2	Blanca Eugenia Ruiz Zarate	Centro
3	Candelaria Magdonal Morales	Centro
4	Carmen Carrera León	Centro
5	Carmen Cruz Miranda	Centro
6	Dora Esteban Montero	Centro

7	Estela Morales Ramos	Centro
8	Feliza Suarez León	Centro
9	Guadalupe Hernández Palomeque	Centro
10	Guadalupe López Bautista	Centro
11	Guadalupe Ruiz Ramos	Centro
12	Josefina Hernández Álvarez	Centro
13	Jusina Valderrama Castro	Centro
14	María Blasina Cano García	Centro
15	María Cruz Metelin Coj	Centro
16	María de los Ángeles Reyes Guillermo	Centro
17	María de Lourdes Carrera Vidal	Centro
18	María Elena Cabello Rodríguez	Centro
19	María Elena Jiménez Morales	Centro
20	María Esther Capetillo Vázquez	Centro
21	María Rosario Cinto Cosme	Centro
22	Natividad R. Lanz Pintado	Centro
23	Natividad Ulin Álvarez	Centro
24	Petrona Villamil Silvan	Centro
25	Agustín Villamil Pérez	Centro
26	Andrés Caraveo Mosqueda	Centro
27	Ángel Pérez Madrigal	Centro
28	Francisco Figueroa Hernández	Centro
29	Juan Lorenzo Gutiérrez Reyes	Centro
30	Miguel Sánchez Villamil	Centro
31	Porfirio Campuzano García	Centro
32	Salomón Guzmán Pérez	Centro
33	María Dolores Ramírez Sánchez	Centro
34	Rosa Aura León Vidal	Centro
35	Antonia Jiménez Ortiz	Centro
	Integrantes Inactivos	
1	Audalia Cruz Aguirre	Centro
2	Concepción Hernández Hernández	Centro
3	Cristina Ramos Delgado	Centro
4	Manuela Vázquez Vidal	Centro
5	María del Carmen Jiménez de Dios	Centro
6	María Luisa Hernández Noriega	Centro

7	María Socorro Valencia Cruz	Centro
8	Mercedes Notario Esteban	Centro
	Total: 43	

Col. El Águila (Gil Y Sáez)
"Atardecer"
Coord. Dra. Gumersinda Notario Ramírez

	Nombre	**Municipio**
1	Ada Rodríguez Acopa	Centro
2	América Luciano Méndez	Centro
3	Antonia del Carmen Chico Goudiño	Centro
4	Asunción Castañeda Ramos	Centro
5	Arieta Ramón	Centro
6	Baudelia González Yáñez	Centro
7	Carmen Arias Custodio	Centro
8	Carmen Notario Ramírez	Centro
9	Carmen Vázquez López	Centro
10	Caledonia Cartier	Centro
11	Domitila López Rodríguez	Centro
12	Elda Morales Montiel	Centro
13	Enriqueta García Cruz	Centro
14	Enriqueta Gómez Vinagre	Centro
15	Francisca López Jiménez	Centro
16	Guadalupe Aguilar Sánchez	Centro
17	Guadalupe Baeza	Centro
18	Guillermina de la Rosa Córdova	Centro
19	Irma Morales León	Centro
20	Isabel Hernández García	Centro
21	Isabel Méndez de la Cruz	Centro
22	Isolina Morales Trinidad	Centro
23	Josefina Jiménez Arias	Centro
24	Josefina Hernández Osorio	Centro
25	María Elide Pascual Vázquez	Centro
26	María Lourdes Serban Serban	Centro

27	María Luz Torres Alberto	Centro
28	María Ramos Cárdenas Morales	Centro
29	Marina López Flores	Centro
30	Martha Elena de la Cruz Cruz	Centro
31	Mercedes Ocaña Cadena	Centro
32	Mimí López Pérez	Centro
33	Nelly Naranjo Magaña	Centro
34	Nelly Sánchez Bautista	Centro
35	Petrona de la Cruz Castro	Centro
36	Roberta González Vázquez	Centro
37	Rosa María Arias Carrasco	Centro
38	Rosa María Morales Hernández	Centro
39	Rosa María Ocaña Carrera	Centro
40	Rosario María Ocaña Carrera	Centro
41	Teresa León Palma	Centro
42	Teresa Rodríguez Villafuerte	Centro
43	Tila de la O Damián	Centro
44	Trinidad Méndez	Centro
45	Yolanda López García	Centro
46	Alciviades Pérez Vicente	Centro
47	Carlos Mario Morales Damián	Centro
48	Fausto Hernández zapata	Centro
49	Gregorio de la Cruz Feria	Centro
50	José Víctor López	Centro
51	Juan Agustín Hernández zapata	Centro
52	Juan Ovidio González Serrano	Centro
53	Marcelo Madrigal González	Centro
54	Pedro Cártamo Amador	Centro
55	Ricardo Hernández Pérez	Centro
56	Roberto Hernández de Dios	Centro
57	Roberto López Flores	Centro
58	Marcelo Madrigal	Centro
	Integrantes Inactivos	
1	Mimi López Pérez	Centro
2	María Dolores Rodríguez Ortiz	Centro
3	Martha Elena Hernández Herrera	Centro

4	Soledad Pérez Suarez	Centro
	Total: 62	

Col. Municipal
"Un Millón de Amigos"
Coord. María Esther Pedrero Zenteno

	Nombre	**Municipio**
1	Aida Ruiz Martínez	Centro
2	Amparo Marín Cabrera	Centro
3	Ana María Montejo López	Centro
4	Bertha Castillo	Centro
5	Dora María Gil Correa	Centro
6	Hilaria Jiménez Ramón	Centro
7	Josefina Beulo Zurita	Centro
8	Leticia Adriano Capetillo	Centro
9	Lucia Sauz Martínez	Centro
10	Luisa Álvarez Castellanos	Centro
11	María Cruz Montero Martínez	Centro
12	María Elena Gálvez Asmitia	Centro
13	María del Carmen Pérez Pérez	Centro
14	María del Socorro Suarez	Centro
15	María Esther Álvarez	Centro
16	María del Rosario García Acosta	Centro
17	Martha Gutiérrez	Centro
18	Mercedes González Ruiz	Centro
19	Norma de Dios Martínez	Centro
20	Orfilia Palacio Acosta	Centro
21	Margarita Magaña	Centro
22	Soledad Hernández Hernández	Centro
23	Reyna Mercedes Salazar Castillo	Centro
24	Trinidad Zarrazaga Guzmán	Centro
	Integrantes Inactivos	
1	Esperanza	Centro
2	Trinidad Guzmán	Centro
	Total 26	

Villa Playas del Rosario
"Somos Hermanos"
Coord. Sra. Tania Andrade Correa

	Nombre	Municipio
1	Gloria González González	Centro
2	Guadalupe Cruz Miranda	Centro
3	Isabel Pérez Alegría	Centro
4	Lucero León Rueda	Centro
5	Manuela Miranda Villegas	Centro
6	Manuela Villegas Miranda	Centro
7	María del Carmen Candelero De Dios	Centro
8	María Gómez Acopa	Centro
9	María Romana Palacio González	Centro
10	Romana Chan Castillo	Centro
11	José Zarrazaga Guzmán	Centro
12	Flor de María Hernández Pereyra	Centro
13	Adela Palacio Pérez	Centro
14	Aura Alegría Vasconcelo	Centro
	Total 14	

Col. Gaviotas Sur, Sector San José
"Primavera"
Coord. Sra. María de los Santos Aguilar Morales

	Nombre	Municipio
1	Aurora de Jesús Viatoro Ochoa	Centro
2	Carmen Rodríguez Rodríguez	Centro
3	Concepción López Cervantes	Centro
4	Macaria Ochoa de León	Centro
5	María Antonia Pérez Mayo	Centro
6	María Otilia Ríos Jiménez	Centro
7	Pascuala Guzmán Cruz	Centro
8	Rosa María Pérez Jiménez	Centro
9	Jesús Melgar Rodríguez	Centro

10	Santiago Camacho Camacho	Centro
11	María Jesús Sánchez	Centro
	Integrantes Inactivos	
1	Eva Cruz	Centro
2	Consuelo Felipe Varias	Centro
3	Lili Pérez Díaz	Centro
4	María Bertha Zamudio Rochas	Centro
5	Lizardo Augusto Heredia Ojeda	Centro
6	Luis Ríos	
	Total 17	

COL. INDECO
"La Puerta del Cielo"
Coord. Soledad Velázquez Velázquez

	Nombre	**Municipio**
1	Alba Montero Hernández	Centro
2	Carmen Bautista Díaz	Centro
3	Delfilia Suarez Calcaneo	Centro
4	Elinar Piña Laines	Centro
5	Estelita Focil Flores	Centro
6	Guadalupe Torres	Centro
7	María del Carmen Pérez Méndez	Centro
8	María del Carmen Pérez Cerino	Centro
9	Matilde Zumarraga	Centro
10	Romana González de La O	Centro
11	Rosita Cordero Morales	Centro
12	Trinidad Morales	Centro
13	Eliud Aguilar García	Centro
14	Zoila Ramón Viveros	Centro
15	María Sosa Henández	Centro
16	Carmen García	Centro
17	Isidra García	Centro
18	María Jesús Méndez Torrres	Centro
	Integrantes Inactivos	

1	Camila Coliace Rosado	Centro
2	Guadalupe Morales Linares	Centro
3	María Elena Olan Cerino	Centro
4	Salud Zamudio Díaz	Centro
	Total 22	

Fraccionamiento Villa los Arcos
Ch'aljin (Alegría en Maya)
Coord. Dolores Baeza López

	Nombre	**Municipio**
1	Blanca Nidia Correa Villaveite	Centro
2	Dolores Hidalgo Ortiz	Centro
3	Elda Gutiérrez Valencia	Centro
4	Irma López Alcazar	Centro
5	Manuela Pérez Rosaldo	Centro
6	María Villatoro	Centro
7	María Jesús Sánchez	Centro
8	Lucio Sosa Torres	Centro
9	Néstor Mosqueda	Centro
	Integrantes Inactivos	
1	Gloria Gómez Chable	Centro
2	Gloria Gerónimo Gómez	Centro
3	Juana Cruz Sánchez	Centro
	Total 12	

Fraccionamiento Las Rosas
"Caminando con Jesús"
Coord. Sra. Clara valencia González

	Nombre	**Municipio**
1	Alicia Cornelio García	Centro
2	Ana María Gaspar Centeno	Centro
3	Ángela Hernández Luciano	Centro
4	Carmen Arcos Hernández	Centro

5	Carmen Formoso Corzo	Centro
6	Dominga Pérez García	Centro
7	Donata Pérez Pérez	Centro
8	Inés López Vázquez	Centro
9	Juana Hernández Hipólito	Centro
10	Lucia Aguilar Escayola	Centro
11	María de Lourdes Vidal Mazariego	Centro
12	María del Carmen Álvarez Mayo	Centro
13	María del Carmen García Juárez	Centro
14	María del Carmen González	Centro
15	Martha Alicia Sánchez García	Centro
16	Natalia Hernández Acevedo	Centro
17	Odalia Hernández Ruiz	Centro
18	Paula Chan Velázquez	Centro
19	Rosa María Contreras García	Centro
20	Rosa María Cruz Hernández	Centro
21	Sofía Cataliana García Contreras	Centro
22	Jaime Ascencio Pérez	Centro
23	Ramón Martínez Z	Centro
24	Victorio Cruz Alcudia	Centro
	Integrantes Inactivos	
1	Angélica Núñez López	Centro
2	Asunción Hidalgo Ramos	Centro
3	Julia Palma Hernández	Centro
	Total: 27	

Col. Gaviotas Norte
"Los Años Dorados"
Coord. Elvira Morales Pérez

	Nombre	**Municipio**
1	Alejandra Castillo Carrera	Centro
2	Alicia Pérez Moscoso	Centro
3	Aura Valencia Magaña	Centro
4	Carmela Cruz Vázquez	Centro

5	Carmen María Cadena Damasco	Centro
6	Carmen Martínez Sánchez	Centro
7	Carmen Zarracino Morales	Centro
8	Casilda Balam López	Centro
9	Catalina Cruz Chávez	Centro
10	Celia Vázquez Castillo	Centro
11	Darvelia Pérez Martínez	Centro
12	Elvira Cuj Mosqueda	Centro
13	Ernestina Cruz Mosqueda	Centro
14	Hermila González May	Centro
15	Esperanza Hernández Mayo	Centro
16	Gloria Flores Hernández	Centro
17	Isabel González López	Centro
18	Luz del Alba Pérez Molina	Centro
19	Luz del Alba Sánchez Morales	Centro
20	Luz del Alba Suarez Rodríguez	Centro
21	Luzita Chan Morales	Centro
22	María Concepción Vázquez Cárdenas	Centro
23	María del Carmen Cárdenas Reyes	Centro
24	María Dolores Zenteno De La Rosa	Centro
25	María Filomena Méndez López	Centro
26	María Hernández Morales	Centro
27	Matilde Pech Cuj	Centro
28	Mireya Álvarez García	Centro
29	Mireya Sandoval La Moyi	Centro
30	Ninive León Olan	Centro
31	Norma del Consuelo Jiménez Pérez	Centro
32	Petrona del Carmen de La Cruz	Centro
33	Rebeca Rosique Gómez	Centro
34	Sofía Domínguez Cip	Centro
35	Valentina García	Centro
36	Virginia Morales Ovis	Centro
37	Lázaro Sosa Vidal	Centro
	Integrantes Inactivos	
1	Carmen Rodríguez Mendoza	Centro
2	Genoveva del Carmen González Calcáneo	Centro

3	Guadalupe Jiménez Gómez	Centro
4	Isidra de Dios	Centro
5	Juana González Pérez	Centro
6	Juventina Pérez Damasco	Centro
7	Luz María Jiménez Cordero	Centro
8	María Antonia Carra M.	Centro
9	María Concepción Molina Díaz	Centro
10	María Jiménez Rueda	Centro
11	Rosa Guillen Morales	Centro
12	Rosario Chable Pérez	Centro
13	Virginia Pérez Molina	Centro
14	Diego Pérez	Centro
15	Jorge Fuentes Narváez	Centro
16	Placido Chable Jiménez	Centro
	Total 53	

Ra. La Huasteca 2ª Sección
"San Miguel Arcángel"
Coord. Laura Hernández Morales

	Nombre	**Municipio**
1	Adela Ramón Acopa	Centro
2	Ana María Velueta Alegría	Centro
3	Ana Tila Acopa Camacho	Centro
4	Angélica López	Centro
5	Concepción Gramajo López	Centro
6	Evarista Acopa Isidro	Centro
7	Gloria de la Cruz Ramón	Centro
8	Gloria Inciso	Centro
9	Isabel López Hernández	Centro
10	Julia Barrueta Landero	Centro
11	Lucia Matías Guillen	Centro
12	María de La Flor Méndez Ascencio	Centro
13	María del Carmen Zapata Torres	Centro
14	María del Socorro Hernández Suarez	Centro

15	María Esther López Ramón	Centro
16	María Gertrudis Ceferino	Centro
17	Matilde Díaz Ramón	Centro
18	Mercedes Rodríguez	Centro
19	Romana Aguilar Escaola	Centro
20	Rosario Ramón Aguilar	Centro
21	Soledad López Silva	Centro
22	Victoria Rosales García	Centro
23	Abraham Pérez Gutiérrez	Centro
24	Alberto Gutiérrez Gutiérrez	Centro
25	Anastasio Correa Balcázar	Centro
26	Carlos Mario Cárdena Barrueta	Centro
27	Eduvige Barrueta Landero	Centro
28	Emiliano Ruiz Hernández	Centro
29	Ernesto Rivera Pascual	Centro
30	Francisco López	Centro
31	Francisco Pérez López	Centro
32	Hermenegildo Méndez Martínez	Centro
33	Hipólito Ramón Lara	Centro
34	José Luis Caravallo Villanueva	Centro
35	José María Pérez Jiménez	Centro
36	Juan de Dios Barrueta	Centro
37	Juan Díaz Ruiz	Centro
38	Manuel Pérez Jiménez	Centro
39	Miguel Hernández Hernández	Centro
40	Ovidio Pérez Priego	Centro
41	Rodulfo Estrada Barrueta	Centro
42	Trinidad Barrueta Villegas	Centro
43	Trinidad Ricardez Torres	Centro
44	Trinidad Sandoval Castillo	Centro
45	Ulises Méndez Gómez	Centro
46	Víctor Morales de Los Santos	Centro
	Integrantes Inactivos	
1	Albelda Cornelio Ramón	Centro
2	Andrea Ramón Rodríguez	Centro
3	Anita Álvarez Almeida	Centro

4	Carmen Velueta	Centro
5	Juana Ramírez de los Santos	Centro
6	Nicolaza Torres	Centro
7	Zoila lluvia García Valencia	Centro
8	José María Aguilar Ramos	Centro
9	Armando Alcudia Pérez	Centro
10	Felipe Barrueta Villega	Centro
11	Lorenzo Pérez Jiménez	Centro
12	Lorenzo Ramón Lara	Centro
13	Miguel Rosado Collado	Centro
14	Onorio Castro García	Centro
	Total 60	

Ra. La Palma
"Corazones Alegres"
Coord. Sra. María del Carmen Díaz de la O

	Nombre	**Municipio**
1	Adelaida López Álvarez	Centro
2	Asunción Díaz Villegas	Centro
3	Bartola Pérez	Centro
4	Cleotilde Castillo Luna	Centro
5	Cenaida López Álvarez	Centro
6	Dolores López y López	Centro
7	Esther Gerónimo	Centro
8	Francisca Cornelio Pacheco	Centro
9	María del Carmen Ramón Hernández	Centro
10	María Yolanda Álvarez Jiménez	Centro
11	Tila López y López	Centro
12	Arturo Valencia Díaz	Centro
13	Esteban Beulo Zurita	Centro
14	Francisco Gerónimo	Centro
15	Manuel Gómez López	Centro
16	Oscar del Carmen Díaz López	Centro
17	Manuel de la Rosa García	Centro

	Integrantes Inactivos	
1	Concepción Gerónimo	Centro
2	Manuela Lázaro Ruiz	Centro
3	Rosa María Valencia Trinidad	Centro
	Total 20	

Col. Asunción Castellanos
"Nueva Vida"
Coord. Lorenza Dionisio García

	Nombre	Municipio
1	Beatriz Osorio García	Centro
2	María Antonia Alvanil Ataxca	Centro
3	Genoveva López Sánchez	Centro
4	Maximina López Ramos	Centro
5	Agustina Aguilar Hernández	Centro
6	Rufina Cirina Martínez	Centro
7	Isidra Jiménez	Centro
8	Virginia Hernández Ávila	Centro
9	Gloria Fredi Pérez Pérez	Centro
10	Lily Pérez Cornelio	Centro
11	Candelaria Arenas Díaz	Centro
12	Petrona May Hernández	Centro
13	María Pérez Hernández	Centro
14	Josefina Ventura Castañeda	Centro
15	Dora María Rosique Gómez	Centro
16	Elizabeth Contreras May	Centro
17	Fidelina Dionicio	Centro
18	María Esther Cupil	Centro
19	Irma López Alcazar	Centro
20	Lorenza Méndez Avilés	Centro
21	Manuel López Landero	Centro
22	Andrés Burelo de la Cruz	Centro
23	Lorenzo González Sánchez	Centro
24	José Luis Díaz Montalvo	Centro

25	Joel López González	Centro
26	Adriana Olmos	Centro
27	Felipa Olmos Martínez	Centro
	Integrantes Inactivos	
1	Alfonso Montiel Ramos	Centro
	Total 28	

Fraccionamiento Bicentenario
"Cristo nos Ama"
Coord. Sra. Martha María Chan Montenegro

	Nombre	**Municipio**
1	Candelaria García Velasco	Centro
2	Carmita de la Cruz Santos	Centro
3	Esperanza Méndez Cruz	Centro
4	Hilda Hernández Hernandez	Centro
5	Inés Zapato Poso	Centro
6	Rosa de Dios	Centro
7	Thelma Gordillo Ramos	Centro
8	Valeria Álvarez Montejo	Centro
9	Emilio Morales Camposeco	Centro
10	German León Martínez	Centro
11	Lourdes de la Cruz García	Centro
12	María del Carmen Guzmán	Centro
13	Francisca Montejo Santiago	Centro
14	Carmen de la Cruz de los Santos	Centro
15	Rosa María Hernández Peña	Centro
16	Teresita de Jesús Cupil Alcocer	Centro
17	Francisca López Mateos	Centro
18	Teresa de Jesús Pérez Padilla	Centro
19	Bernardina Guarda Aguilar	Centro
20	Genabern Macdonel de la Cruz	Centro
21	José Manuel de la Cruz Baravata	Centro
22	Miguel Ángel López Díaz	Centro
23	Romana Arias García	Centro

	Inactivos	
1	Cristina López	Centro
2	Antonio Ramírez Gómez	Centro
3	Domingo Morales Miranda	Centro
4	Elis del Carmen Gallegos Uribe	Centro
5	Audilicia May Torre	Centro
	Total 28	

Ra. Tumbulushal
"María y José"
Coord. Sra. Maribel Miranda Palacios.

	Nombre	**Municipio**
1	Candelaria López Miranda	Centro
2	Elodia Vázquez Llergo	Centro
3	Julia Villegas Hidalgo	Centro
4	Francisca Baeza Villegas	Centro
5	Gloria Palacios Olan	Centro
6	Gloria Velueta Martínez	Centro
7	Josefa Villegas de la Cruz	Centro
8	Manuela Palacios Olan	Centro
9	María Agustina Rodríguez Guzmán	Centro
10	María Amparo Alegría Palacios	Centro
11	María del Socorro Palacios Ruiz	Centro
12	María Dolores Miranda López	Centro
13	María Esquivel Alegría	Centro
14	María Trinidad Palacios Pérez	Centro
15	Matea Miranda	Centro
16	Natividad Miranda Alegría	Centro
17	Ninfa Palacio Pérez	Centro
18	Ernesto Pérez López	Centro
19	Florentina Miranda Villegas	Centro
20	Juan Baeza Cruz	Centro
21	Lorenzo Olan Lara	Centro
22	Manuel Baeza Baeza	Centro
23	Román Velueta Cruz	Centro

24	Rosario Román Lara	Centro
25	Santiago Velueta Alegría	Centro
	Total 25	

Ra. Estanzuela 1ra. Secc.
"Nuestra Señora del Carmen"
Coord. Sra. María de los Santos Pérez Morales.

	Nombre	**Municipio**
1	Ángela López Ceferino	Centro
2	Asunción May Jiménez	Centro
3	Asunción Valle Jiménez	Centro
4	Aura Aguilar de la Cruz	Centro
5	Francisca Alegría Cruz	Centro
6	Guadalupe Jiménez León	Centro
7	Guadalupe Martínez Ruiz	Centro
8	Guadalupe Pérez Luna	Centro
9	Isabel Ascencio Mayo	Centro
10	Isabel Ceferino Domínguez	Centro
11	Isidra Domínguez López	Centro
12	Isidra Pérez Hernández	Centro
13	Manuela Colorado Morales	Centro
14	María de la Luz Priego Pérez	Centro
15	María del Carmen Pérez Hernández	Centro
16	María Jesús Leyva Jiménez	Centro
17	María Nieves Carrera Carrera	Centro
18	Adolfo López Ceferino	Centro
19	Emilio Sánchez López	Centro
20	Jesús Bejerano Rojas	Centro
21	José de la Cruz Alegría	Centro
22	Rodolfo Vidal Marín	Centro
	Integrantes Inactivos	
1	Rosa Aurora Tique García	Centro
2	María Jesús Pérez Morales	Centro
3	Paula Pérez Morales	Centro

4	Petrona Ceferino	Centro
	Total 26	

Col. Punta Brava
"Santa Martha"
Coord. Sra. Aurora Reyes Hidalgo

	Nombre	Municipio
1	Aurora Reyes Hidalgo	Centro
2	Bernardina Sánchez González	Centro
3	Carmen Domínguez González	Centro
4	Concepción de la Cruz Domínguez	Centro
5	Delia Camacho	Centro
6	Lucia de Dios	Centro
7	María Elena Bibbins Celaya	Centro
8	Minerva López Abarca	Centro
9	Atilano Torres Aguilar	Centro
10	Gilberto Torres Hernández	Centro
11	Mariano Valencia	Centro
12	Debora López Casanova	Centro
13	María Teresa León González	Centro
14	Martha Cecilia Flores Burelo	Centro
15	Yolanda Hernández López	Centro
	Integrantes Inactivos	
1	Agustina Martínez	Centro
	Total 16	

Col. Miguel Hidalgo
“Mano Amiga”
Coord. Sra. Ofelia Alvarado
Domínguez.

	Nombre	Municipio
1	Aurora Llergo Mendoza	Centro
2	Beatriz Palavicini Hernández	Centro
3	Celita Hernández Palma	Centro
4	Cristina Canavez de la Cruz	Centro
5	Dolores Ramírez Tolero	Centro
6	Ermelinda Careja Madrigal	Centro
7	Erminia Torres González	Centro
8	Ernestina Pérez López	Centro
9	Esperanza López Álvarez	Centro
10	Fidelia Galindo Morales	Centro
11	Guadalupe Carrasco Montejo	Centro
12	Isabel Reyes Reyes	Centro
13	Juana Cruz Rabelo	Centro
14	Juana Malagano Pérez	Centro
15	Margarita Morales López	Centro
16	María del Carmen Sánchez Martínez	Centro
17	María Elena Magaña Izquierdo	Centro
18	Matilde Hernández Miranda	Centro
19	Rosa Elena Sánchez Brito	Centro
20	Rosa Hernández Martínez	Centro
21	Rosa María Castillo Díaz	Centro
22	Teófila Hernández de los Santos	Centro
23	Favio Javier Joaquín Cruz Bojorquez	Centro
24	Amelia Torres Hernández	Centro
	Total 24	

Villa pueblo Nuevo de las Raíces
“Santísima Trinidad”
Coord. Maricruz Mayo Mendoza

	Nombre	Municipio
1	Andrea Acosta Pérez	Centro
2	Andrea Hernández Acosta	Centro
3	Asunción Bejarano Pérez	Centro
4	Benita Martínez González	Centro
5	Dalia María Mayo Mendoza	Centro
6	Dominga Acosta Cornelio	Centro
7	Elvira Hernández Cadena	Centro
8	Felicita Pérez Artiachi	Centro
9	Gloria del Carmen Pérez Castillo	Centro
10	Guadalupe Hernández	Centro
11	Hilda Romero Suarez	Centro
12	Josefina Hernández Acosta	Centro
13	María de los santos Delgado Palacios	Centro
14	María del Carmen Mayo Olan	Centro
15	María Eloísa Pérez Pérez	Centro
16	María González Hernández	Centro
17	Maricruz Mayo Mendoza	Centro
18	Natividad Espinoza Hernández	Centro
19	Rita Pérez Cornelio	Centro
20	Romana Suarez Ulvaran	Centro
21	Rosa Aurora Pérez Castillo	Centro
22	Silvana Rojas Chan	Centro
23	Benita Flores Vidal	Centro
24	Elvira Hernández Hernández	Centro
25	Dominga Villamil Pérez	Centro
26	Arely del Rosario López Aguilar	Centro
27	Olivia Hernández Hernández	Centro
28	Valentina Rojas Ascencio	Centro
29	María del Carmen Acosta Méndez	Centro
30	Tila del C. Villegas Pérez	Centro
31	María Trinidad Silva Hernández	Centro

32	María Elena Silva Hernández	Centro
33	Gloría del Carmen Priego Castillo	Centro
	Integrantes Inactivos	
1	Candelario Castillo Guzmán	Centro
2	Claudiano Zavala Zapata	Centro
3	Jesús Palacio Pérez	Centro
4	Lorenzo Corneli Mayo	Centro
	Total 37	

Centro
somos todos
H. Ayuntamiento 2016-2018

DIF MUNICIPAL CENTRO

Centro en tu Comunidad

Comunidad y vida comunitaria: Base de la vida social

Instrumento de cohesión social

Villahermosa, Centro, Tabasco, 8 de junio de 2016.

¿CUÁL ES NUESTRA FILOSOFIA?

DIF MUNICIPAL CENTRO

- **Trabajo comunitario** de calidad, con equidad y pertinencia.
- Contribuir al logro de **un mundo mejor**: solidario, libre y democrático.
- Ampliar las oportunidades para **reducir desigualdades.**
- **Cerrar brechas** e impulsar la equidad.
- Otorgar los servicios en cada hogar… ***en la COMUNIDAD.***

EL PROPÓSITO DEL AYUNTAMIENTO DE CENTRO

DIF MUNICIPAL CENTRO

- Construir una sociedad más abierta y más libre, que incluya a todas las personas.
- Donde los discapacitados, indígenas, o simplemente persona diferentes, sean aceptadas y valoradas como parte de nuestra riqueza y diversidad humana.
- Crear un espacio privilegiado de inclusión y formación de valores, sin distingo de origen étnico, sexo, creencia religiosa o política.
- Fomentar el trabajo en equipo, la convivencia respetuosa y el diálogo armónico, para resolver pacíficamente los conflictos y enriquecer nuestros conocimientos y calidad humana.
- **El centro y razón de ser es la persona en comunidad.**

1. OBJETIVO DE CENTRO EN TU COMUNIDAD

Proveer de servicios integrales comunitarios gratuitos a los habitantes de las localidades del municipio de Centro en situación de desigualdad social, económica y educativa, para promover y procurar mejores condiciones de vida y desarrollo comunitario.

2. DESARROLLO DEL PROGRAMA

2.1 ESQUEMA DE SERVICIOS

Eje 1. Salud física, mental y emocional
Eje 2. Saneamiento ambiental
Eje 3. Promoción del desarrollo sustentable
Eje 4. Asesoría jurídica
Eje 5. Promoción del derecho a la identidad
Eje 6. Servicio Militar Nacional
Eje 7. Fomento de la educación y el desarrollo comunitario
Eje 8. Fomento al empleo
Eje 9. Estética y bienestar
Eje 10. Captación de demandas ciudadanas
Eje 11. Mascotas saludables

Derivado de los 11 ejes, **se ofrecerán 31 servicios**

Eje 1 Salud física, mental y emocional

1. Consultas médicas
2. Toma de presión arterial
3. Biometría hemática general (glucosa)
4. Fisioterapia
5. Nutrición
6. Consultas odontológicas
7. Orientación psicológica
8. Afiliación y renovación del Seguro Popular
9. Módulo de información del Programa Corazón Amigo

Eje 2 Saneamiento ambiental

10. Descacharrización

11. Fumigación de la comunidad, haciendo énfasis en instituciones educativas y panteones.

Eje 3 Promoción del Desarrollo Sustentable

12. Huerto familiar y difusión de programas de apoyo al campo

Eje 4 Asesoría Jurídica

13. Asesoría jurídica

Eje 5 Promoción del Derecho a la Identidad

14. Programa de asentamientos extemporáneos de niños de 01 a 13 años.
15. Asesoría en materia de registro civil.

Eje 6 Servicio Militar Nacional

16. Módulo de información del trámite de la Cartilla del Servicio Militar Nacional

Eje 7 Fomento de la Educación y el Desarrollo de Comunitario

17. Promoción de los servicios del Instituto de Educación para Adultos de Tabasco IEAT
18. Vinculación con el Proyecto México Conectado

Eje 8 Fomento al empleo

19. Difusión de bolsa de trabajo.

Eje 9 Estética y bienestar

20. Cortes de cabello
21. Servicio de aplicación de tintes y rayitos
22. Diseño y depilación de ceja
23. Manicure

Eje 10 Captación de demandas ciudadanas

24. Módulo de atención ciudadana para captación y gestión de demandas.

Eje 11 Mascotas saludables (caninos y felinos)

25. Consultas veterinarias
26. Desparasitante canino
27. Expedición de cartilla de vacunación canina y felina
28. Aplicación de vacuna quíntuple
29. Aplicación de vacuna triple
30. Aplicación de vacuna pentavalente
31. Aplicación de vacuna antirrábica

2.2 POBLACIÓN OBJETIVO:

DIF MUNICIPAL CENTRO

Comunidades como: Villas, Poblado, Rancherías y Colonias Populares.

Prioritariamente, en zonas con desigualdad de condiciones y oportunidades, y densidad de población que supone una mayor expectativa de participación ciudadana e impacto social.

Propuesta de inicio de operaciones:

- Villa Playas del Rosario
- Villa Tamulté de las Sabanas
- Villa Ocuiltzapotlán
- Villa Parrilla
- Villa Luis Gil Pérez
- Villa Macultepec
- Pueblo Nuevo de las Raíces
- Poblado Dos Montes

2.3 OPERACIÓN Y EJECUCIÓN:

Centro en tu Comunidad se organiza y opera con personal y apoyos de las dependencias:

- DIF Municipal
- Secretaría del Ayuntamiento (Coordinación de Delegados, Registro Civil, Servicio Militar)
- Coordinación de Salud
- Dirección de Atención a la Mujer
- Dirección de Asuntos Jurídicos
- Dirección de Atención Ciudadana
- Dirección de Fomento Económico y Turismo
- Dirección de Protección Ambiental y Desarrollo Sustentable
- Coordinación General de Servicios Municipales
- Coordinación de Desarrollo Político
- Dirección de Administración
- Coordinación General de Comunicación Social
- Dirección de Programación
- Dirección de Desarrollo

2.3 OPERACIÓN Y EJECUCIÓN:

El programa considera conjuntar esfuerzos con dependencias federales y Estatales, para vincular a la población con otros programas sociales:

- Secretaría de Salud: Seguro Popular, apoyo con personal médico y medicamentos, Departamento de Vectores y Zoonosis
- Secretaría de Gobierno: Dirección General del Registro Civil
- Secretaría de Desarrollo Social: Programa Corazón Amigo
- Instituto de Formación para el Trabajo del Estado de Tabasco (IFORTAB)
- Instituto de Educación para Adultos de Tabasco (IEAT)
- Servicio Estatal de Empleo de Tabasco
- Escuela de Oficios “Graciela Pintado de Madrazo”
- Academia de Belleza.

2.3.1 REQUERIMIENTOS DE RECURSOS.

2.3.1.1 RECURSOS HUMANOS

Se propone conformar un equipo eficiente y eficaz de colaboradores capacitados, con iniciativa y actitud de servicio, con la participación de:

- 60 Servidores públicos de las diferentes dependencias, que cuenten con el perfil adecuado para la prestación de servicios de calidad, comisionados al programa.
- 08 Servidores públicos de la Dirección de Atención Ciudadana para orientar a los asistentes a las brigadas sobre el catálogo de servicios y canalizarlos para su atención.
- 01 Servidor público responsable de supervisar la correcta operatividad de las brigadas y retroalimentar a las áreas participantes.
- 17 Servidores públicos asignados por la Subdirección de Recursos Materiales para el montaje de toldos, tablones y sillas durante las brigadas. Así como para el manejo del equipo de sonido.
- 03 choferes para el traslado del personal

2.3.1 REQUERIMIENTOS DE RECURSOS.

2.3.1.1 RECURSOS HUMANOS

- Personal de la Coordinación de Delegados para el volanteo de los servicios un día antes, preferentemente por la tarde y el día de cada brigada a partir de las 7:00 horas.
- Un servidor público de la Coordinación de Delegados para seleccionar el área con una semana de anticipación y que cumpla las condiciones adecuadas, para el desarrollo de las brigadas.
- Personal de la Coordinación General de Servicios Municipales para la limpieza previa y posterior al evento en las áreas en que se realicen las brigadas.
- Un fotógrafo y un camarógrafo para la conformación del archivo audiovisual de las brigadas y su difusión en medios y redes sociales.
- Personal externo a los prestadores de los servicios para evaluar la calidad e impacto de los servicios prestados, mediante la aplicación de encuestas a los usuarios.

2.3.1.2 RECURSOS MATERIALES

Es necesario contar con insumos y mobiliario como:

- Medicamentos del cuadro básico (Coordinación de Salud).
- Vacunas para mascotas: quíntuple, triple, pentavalente y antirrábica. (CS)
- Material para esterilizar equipo médico y odontológico
- Gel antibacterial para el personal y asistentes
- Un dispensador de agua para el servicio dental
- Vasos cónicos para el servicio dental
- Agua para el personal y para la prestación del servicio dental (Administración).
- Insumos para la prestación de los servicios de belleza (administración)
- Volantes informativos con diseño institucional, sobre los requisitos para realizar los diferentes trámites y acceder a servicios y programas
- Cartillas de vacunación de perros y gatos con diseño institucional
- Dos baños portátiles, uno para hombre y otro para mujer (exclusivo para el personal (rentar)
- Botes de basura de color y diseño conforme a la imagen institucional
- Productos para fumigar

2.3.1.2 RECURSOS MATERIALES

Es necesario contar con insumos y mobiliario como:

- Tres toldos rotulados con el logotipo institucional, de las dimensiones: 10 x 20 metros, 10 x 05 metros y 05 x 05 metros
- 70 Sillas para el personal de color blanco.
- 100 Sillas para los ciudadanos de color naranja.
- Tablones blancos 1:00 x 3:00 m
- Pendones de los servicios, diseñados de acuerdo a la política de imagen institucional
- Equipo de sonido (Administración)
- Grabación de audio personalizada sobre los servicios prestados y sus beneficios, para transmitirse durante el desarrollo de las brigadas.
- Grabación de audio diseñada para el perifoneo.
- 10 ventiladores industriales
- Botes de basura de acuerdo a los colores e imagen institucional
- Tres vehículos Sprinter con logo institucional, para traslado del personal
- Camiones recolectores de basura para descacharrización

2.3.1.3 RECURSOS ECONÓMICOS

La operación de cada brigada de ***Centro en tu Comunidad*** exige una adecuada planeación de recursos, asignación y ejercicio de partidas presupuestales, para los gastos e insumos de cada actividad:

- Contratación de servicio de perifoneo durante un día antes y el día de cada brigada.
- Abasto de insumos, detallados en el punto anterior, que permitan la prestación de los diferentes servicios.
- Adquisición de tres toldos, ciento setenta sillas y diez ventiladores industriales, exclusivos para las brigadas.
- Gasolina para los vehículos para traslado del personal.
- Asignación de recurso para programa de apoyo social de asentamientos extemporáneos, en función de la meta de beneficiarios.
- Adquisición de uniforme para el personal de acuerdo a la identidad institucional, consistente en playeras tipo polo y gorras blancas.
- Impresión de pendones y rotulación de vehículos y toldos de acuerdo a la imagen institucional.

2.3.2 LOGÍSTICA

2.3.2.1 IMAGEN INSTITUCIONAL

Los colores, tipografía y logotipos del mobiliario, uniformes, volantes y formatos deberán cumplir con los lineamientos de imagen institucional definidos para el Gobierno Municipal de Centro 2016-2018.

2.3.2.2 PROGRAMACIÓN:

Centro en tu Comunidad operará tres veces por semana: martes, miércoles y jueves en un horario de 09:00 a 15:00 horas, de junio de 2016 a septiembre de 2018.

2.3.2.3 PROMOCIÓN Y DIFUSIÓN:

La presencia de ***Centro en tu Comunidad*** se promoverá previamente a través de: Los Delegados Municipales, Comités Comunitarios y mediante el perifoneo, redes sociales y volanteo, además de promocionales en los diferentes medios de comunicación.

2.3.2.3 CONSIDERACIONES GENERALES:

Integrar una propuesta de calendarización de las localidades en las que se llevarán a cabo las brigadas, **los días martes, miércoles y jueves de cada mes, de 09:00 a 15:00 horas**, en función de los criterios de impacto social y población beneficiada.

Diseñar e imprimir los pendones de los servicios, volantes y formatos de requisitos a utilizar, de acuerdo a la imagen institucional.

Rotular las playeras y gorras con el logo institucional, para los servidores públicos participantes.

Rotular con el logo institucional los vehículos oficiales que trasladen al personal, así como los tres toldos a emplearse.

2.3.2.3 CONSIDERACIONES GENERALES:

DIF MUNICIPAL CENTRO

La coordinación de delegados deberá elegir previamente los lugares y espacios adecuados para el desarrollo de las brigadas, los cuales deberán ser amplios, higiénicos, ventilados y de fácil acceso.

Perifonear un día antes y el día de la brigada la información sobre los servicios prestados con un mensaje claro y preciso.

Volanteo un día antes y el día de la brigada, por parte de personal de Coordinación de Delegados.

2.3.2.3 CONSIDERACIONES GENERALES:

Disposición de tres toldos de la siguiente manera:

Toldo de 10 x 20 metros.
Servicios: Consultas médicas, toma de presión arterial, biometría hemática general (glucosa), fisioterapia, nutrición, consultas odontológicas, orientación psicológica, inscripción al Seguro Popular, módulo de información del Programa Corazón Amigo.

Toldo de 10 x 05 metros.
Servicios: Asesoría jurídica, programa de asentamientos extemporáneos de niños de 1 a 13 años, asesoría en materia de registro civil, módulo de información del trámite de la Cartilla del Servicio Militar Nacional, promoción de los servicios del Instituto de Educación para Adultos de Tabasco IEAT, vinculación con el Proyecto México Conectado, difusión de bolsa de trabajo, módulo de atención ciudadana para captación y gestión de demandas.

2.3.2.3 CONSIDERACIONES GENERALES:

Disposición de tres toldos de la siguiente manera:

Toldo de 05 x 05 metros.
Servicios: Huerto familiar y difusión de programas de apoyo al campo, consultas veterinarias, desparasitante canino, expedición de cartilla de vacunación canina y felina, aplicación de vacuna quíntuple, aplicación de vacuna triple, aplicación de vacuna pentavalente, aplicación de vacuna antirrábica, cortes de cabello, servicio de aplicación de tintes y rayitos, diseño y depilación de ceja y manicure.

Disposición de tres toldos de la siguiente manera:

Se distribuirán entre los tres toldos, diez ventiladores industriales para una mayor ventilación del área.

Durante las brigadas, personal de atención ciudadana deberá orientar a los ciudadanos sobre los servicios prestados y canalizarlos al módulo de su interés.

Personal de la Coordinación General de Comunicación Social reunirá material fotográfico y de video de cada brigada para su difusión.

Cada brigada deberá ser evaluada por personal externo a los organizadores, a través de la aplicación de una encuesta a los usuarios.

H. AYUNTAMIENTO CONSTITUCIONAL DE CENTRO
VILLAHERMOSA, TABASCO, MEX.

Centro
Somos todos
H. Ayuntamiento 2016-2018

DIF Centro

Programa Centro en tu Comunidad

a) Objetivo

Proveer de servicios integrales comunitarios gratuitos a los habitantes de las localidades del municipio de Centro en situación de desigualdad social, económica y educativa, para promover y procurar mejores condiciones de vida y desarrollo comunitario.

b) Metas

- Realizar 78 Jornadas del Programa Centro en tu Comunidad
- Obtener el 90% de Satisfacción Ciudadana.
- Cumplir el 100% de actividades programáticas y financieras.
- Ampliar las oportunidades para reducir desigualdades.
- Impulsar la equidad género.
- Inclusión social.

c) Acciones de Atención a Grupos Vulnerables

Programa Centro en tu Comunidad

El Programa Centro en tu Comunidad, es impulsado por el Sistema Municipal para el Desarrollo Integral de la Familia (SMDIF), con la filosofía de realizar un trabajo comunitario, ampliar oportunidades y reducir desigualdades, brindando servicios a los habitantes del municipio de Centro, Tabasco.

El Programa prevé la inclusión de todas las familias de centro, dentro de una convivencia respetuosa y generación de un diálogo armonioso.

Centro en tu Comunidad es resultado de la suma de recursos humanos e institucionales de:

Gobierno Municipal: 16 direcciones y coordinaciones

Gobierno Estatal: Secretaría de Salud y Secretaría de Desarrollo Social (Programa Corazón Amigo)

Gobierno Federal: Secretaría de Desarrollo Social (Seguro Popular; Programa 65 y Más; Seguro de Vida para Jefas de Familia)

Iniciativa Privada: Rama Gas (Programa Cambio de Cilindros 20kg y 30 kg).

Con esa premisa, el Programa presenta un acumulado global de ***71 mil 605 acciones***, beneficiando a 34 rancherías, 9 colonias, 6 villas y 1 fraccionamiento, con fecha de corte al 6 de octubre de 2016.

El Programa brinda 39 tipos de servicios y cuenta con la participación de las dependencias del Ayuntamiento de Centro, y de institucionales estatales como ***Corazón Amigo***, y federales como ***Seguro Popular***, ***CFE***, y ***SEDESOL***, poniendo en marcha el ***Programa de 65 y Más***, así como ***Seguro de Vida para Jefas de Familia***.

H. AYUNTAMIENTO CONSTITUCIONAL DE CENTRO
VILLAHERMOSA, TABASCO, MEX.

Centro
Somos todos
H. Ayuntamiento 2016-2018

DIF Centro

Servicios de Centro en tu Comunidad

Salud 1. Consulta Médica Atención de Urgencia Atención a Domicilio 2. Surtido de Receta 3. Toma de Presión Arterial 4. Toma de Glucosa 5. Odontología Amalgama Profilaxis Aplicación de Fluor Extracción para Adultos Extracción para Niños Obturaciones 6. Consulta Oftamológica y Optometría (Valoración) 7. Fisioterapia 8. Orientación Nutricional 9. Módulo Seguro Popular 10. Módulo Corazón Amigo 11. Módulo Seguro de Vida para Jefas de Familia	***Gestión y Servicios*** 12. Bolsa de Trabajo 13. Servicio Militar Nacional 14. Cobro de agua y predial 15. Obras Públicas 16. Agua potable y drenaje 17. Cultura ambiental (Donación de arbolitos, Taller de Reciclaje y Huerto familiar) 18. Apoyos al campo 19. Gestión de fierros para herrar ganado 20. Descacharrización 21. Fumigación ***Atención Ciudadana*** 22. Gestión de Asentamientos Extemporáneos 23. Asesoría Jurídica (Patrimonial) 24. Asesoría Legal y Apoyo Psicológico para la Familia y el Menor (Enfocado a Niños y Mujeres) 25. Atención a la Mujer 26. Educación, Cultura y Recreación: Becas para Preparatoria y Universidad. Alfabetización para Adultos. Vinculación Proyecto México-Conectado.	***Mascota Saludable*** 27. Consulta veterinaria 28. Desparasitante canino 29. Expedición de cartilla de vacunación canina y felina 30. Aplicación de vacuna quíntuple 31. Aplicación de vacuna triple 32. Aplicación de vacuna pentavalente 33. Aplicación de vacuna antirrábica ***Actividades Infantiles*** 34. Globoflexia 35. Pintura y dibujo ***Estética y belleza*** 36. Corte de Cabello 37. Planchado de Cejas 38. Rizado de pestañas 39. Depilación

H. AYUNTAMIENTO CONSTITUCIONAL DE CENTRO
VILLAHERMOSA, TABASCO, MEX.

Centro
Somos todos
H. Ayuntamiento 2016-2018

DIF Centro

Localidad y Acciones Brindas en 50 Jornadas del Programa Centro en tu Comunidad

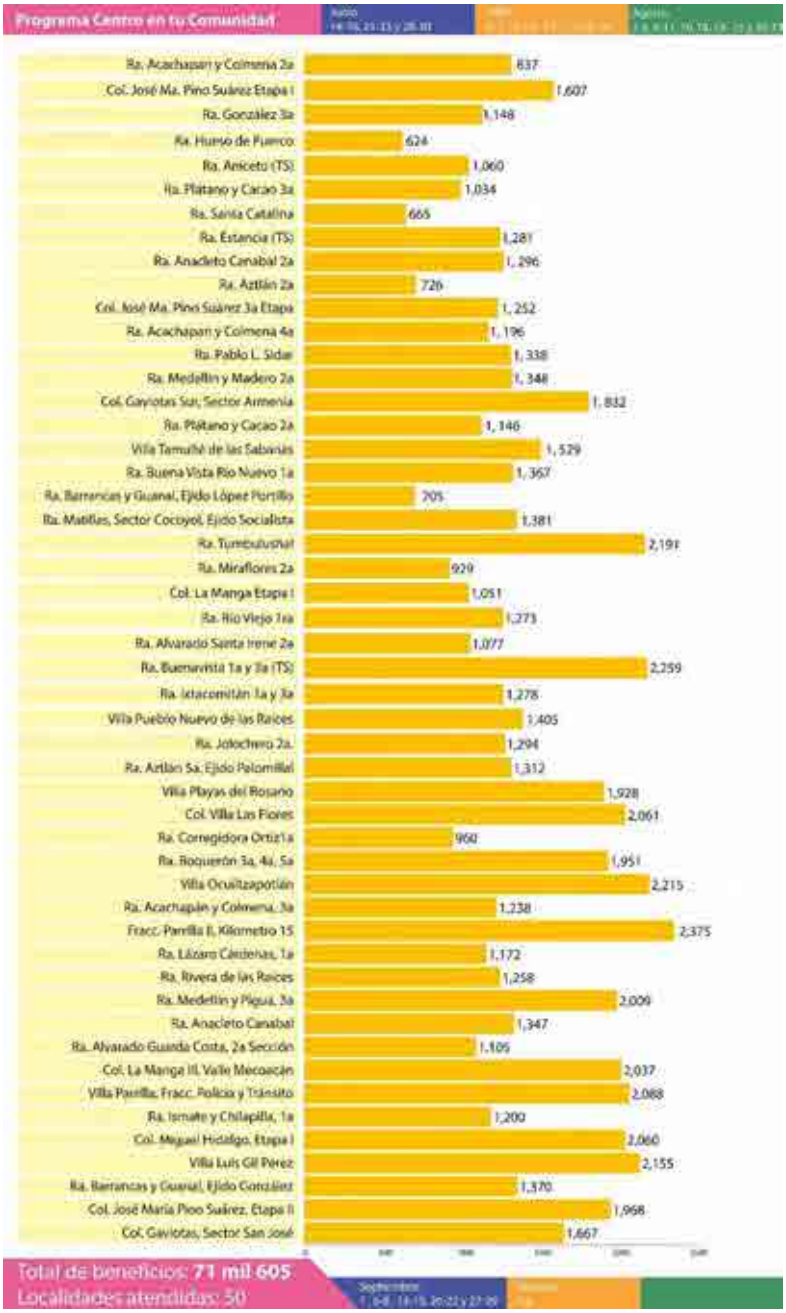

d) Estrategias y Líneas de Acción

El Programa Centro en tu Comunidad, contribuye al logro de 11 Ejes contenidos en el Plan Municipal de Desarrollo 2016 – 2018.

Eje 1. Salud física, mental y emocional
Eje 2. Saneamiento ambiental
Eje 3. Promoción del desarrollo sustentable
Eje 4. Asesoría jurídica
Eje 5. Promoción del derecho a la identidad
Eje 6. Servicio Militar Nacional
Eje 7. Fomento de la educación y el desarrollo comunitario
Eje 8. Fomento al empleo
Eje 9. Estética y bienestar
Eje 10. Captación de demandas ciudadanas
Eje 11. Mascotas saludables

e) Identificación de instancias estatales y federales con programas afines.

Programa	Instancia
Corazón Amigo	Secretaría de Desarrollo Social Gobierno del Estado de Tabasco.
Seguro Popular	Secretaría de Desarrollo Social (Sedesol)
Seguro de Vida para Jefas de Familia	Secretaría de Desarrollo Social (Sedesol)
Programa de alfabetización escolarizado.	Instituto de Educación para Adultos (IEAT)
Obtención de certificado primaria y secundaria	

f) Esquemas de coordinación y vinculación

Centro en tu Comunidad se organiza y opera con personal y apoyos de las dependencias del Ayuntamiento de Centro:

DIF Municipal
Secretaría del Ayuntamiento (Coordinación de Delegados, Registro Civil, Servicio Militar Nacional, Asuntos Religiosos)
Dirección de Atención a la Mujer
Dirección de Asuntos Jurídicos
Dirección de Atención Ciudadana
Dirección de Fomento Económico y Turismo
Dirección de Protección Ambiental y Desarrollo Sustentable
Dirección de Administración
Dirección de Programación
Dirección de Desarrollo
Dirección de Obras, Ordenamiento Territorial y Servicios Municipales.
Dirección de Finanzas.
Dirección de Educación, Cultura y Deporte.
Coordinación General de Servicios Municipales
Coordinación de Desarrollo Político
Coordinación de Delegados
Coordinación General de Comunicación Social
Contraloría Municipal
Coordinación de Salud

g) Presupuesto Asignado para la Operación del Programa.

El Programa Centro en tu Comunidad opera con presupuesto autorizado por la Dirección de Programación, signado a través de oficio HAC/DP/00066/2016, por la cantidad de $2´434,197.95 (Dos millones cuatrocientos treinta y cuatro mil, ciento noventa y siete pesos 95/100 M.N).

H. AYUNTAMIENTO CONSTITUCIONAL DE CENTRO
VILLAHERMOSA, TABASCO, MEX.

Centro
Somos todos
H. Ayuntamiento 2016-2018

DIF Centro

Programa Centro en tu Comunidad

a) Objetivo

Proveer de servicios integrales comunitarios gratuitos a los habitantes de las localidades del municipio de Centro en situación de vulnerabilidad, desigualdad social, económica y educativa, para promover y procurar mejores condiciones de vida y desarrollo comunitario.

b) Metas

- Realizar 78 Jornadas del Programa Centro en tu Comunidad
- Obtener el 90% de Satisfacción Ciudadana.
- Cumplir el 100% de actividades programáticas y financieras.
- Ampliar las oportunidades para reducir desigualdades.
- Impulsar la equidad género.
- Inclusión social.

c) Acciones de Atención a Grupos Vulnerables

Programa Centro en tu Comunidad

El Programa Centro en tu Comunidad, es impulsado por el Sistema Municipal para el Desarrollo Integral de la Familia (SMDIF), con la filosofía de realizar un trabajo comunitario, ampliar oportunidades y reducir desigualdades, brindando servicios a los habitantes del municipio de Centro, Tabasco.

El Programa prevé la inclusión de todas las familias de centro, dentro de una convivencia respetuosa y generación de un diálogo armonioso.

Centro en tu Comunidad es resultado de la suma de recursos humanos e institucionales de:

Gobierno Municipal: 16 direcciones y coordinaciones

Gobierno Estatal: Secretaría de Salud y Secretaría de Desarrollo Social (Programa Corazón Amigo)

Gobierno Federal: Secretaría de Desarrollo Social (Seguro Popular; Programa 65 y Más; Seguro de Vida para Jefas de Familia)

Iniciativa Privada: Rama Gas (Programa Cambio de Cilindros 20kg y 30 kg).

Con esa premisa, con corte al 1 de diciembre del 2016, el Programa presenta un acumulado global de ***97 mil 217 acciones***, beneficiando a 69 localidades: 48 rancherías, 13 colonias, 6 villas y 2 fraccionamientos.

El Programa brinda 39 tipos de servicios y cuenta con la participación de las dependencias del Ayuntamiento de Centro, y de institucionales estatales como ***Corazón Amigo***, y federales como ***Seguro Popular***, ***CFE***, y ***SEDESOL***, poniendo en marcha el ***Programa de 65 y Más***, así como ***Seguro de Vida para Jefas de Familia***.

H. AYUNTAMIENTO CONSTITUCIONAL DE CENTRO
VILLAHERMOSA, TABASCO, MEX.

Centro
Somos todos
H. Ayuntamiento 2016-2018

DIF Centro

Servicios de Centro en tu Comunidad

Salud 1. Consulta Médica Atención de Urgencia Atención a Domicilio 2. Surtido de Receta 3. Toma de Presión Arterial 4. Toma de Glucosa 5. Odontología Amalgama Profilaxis Aplicación de Fluor Extracción para Adultos Extracción para Niños Obturaciones 6. Consulta Oftamológica y Optometría (Valoración) 7. Fisioterapia 8. Orientación Nutricional 9. Módulo Seguro Popular 10. Módulo Corazón Amigo 11. Módulo Seguro de Vida para Jefas de Familia	***Gestión y Servicios*** 12. Bolsa de Trabajo 13. Servicio Militar Nacional 14. Cobro de agua y predial 15. Obras Públicas 16. Agua potable y drenaje 17. Cultura ambiental (Donación de arbolitos, Taller de Reciclaje y Huerto familiar) 18. Apoyos al campo 19. Gestión de fierros para herrar ganado 20. Descacharrización 21. Fumigación ***Atención Ciudadana*** 22. Gestión de Asentamientos Extemporáneos 23. Asesoría Jurídica (Patrimonial) 24. Asesoría Legal y Apoyo Psicológico para la Familia y el Menor (Enfocado a Niños y Mujeres) 25. Atención a la Mujer 26. Educación, Cultura y Recreación: Becas para Preparatoria y Universidad. Alfabetización para Adultos. Vinculación Proyecto México-Conectado.	***Mascota Saludable*** 27. Consulta veterinaria 28. Desparasitante canino 29. Expedición de cartilla de vacunación canina y felina 30. Aplicación de vacuna quíntuple 31. Aplicación de vacuna triple 32. Aplicación de vacuna pentavalente 33. Aplicación de vacuna antirrábica ***Actividades Infantiles*** 34. Globoflexia 35. Pintura y dibujo ***Estética y belleza*** 36. Corte de Cabello 37. Planchado de Cejas 38. Rizado de pestañas 39. Depilación

H. AYUNTAMIENTO CONSTITUCIONAL DE CENTRO
VILLAHERMOSA, TABASCO, MEX.

Centro
Somos todos
H. Ayuntamiento 2016-2018

DIF Centro

Localidad y Acciones Brindas en 69 Jornadas del Programa Centro en tu Comunidad

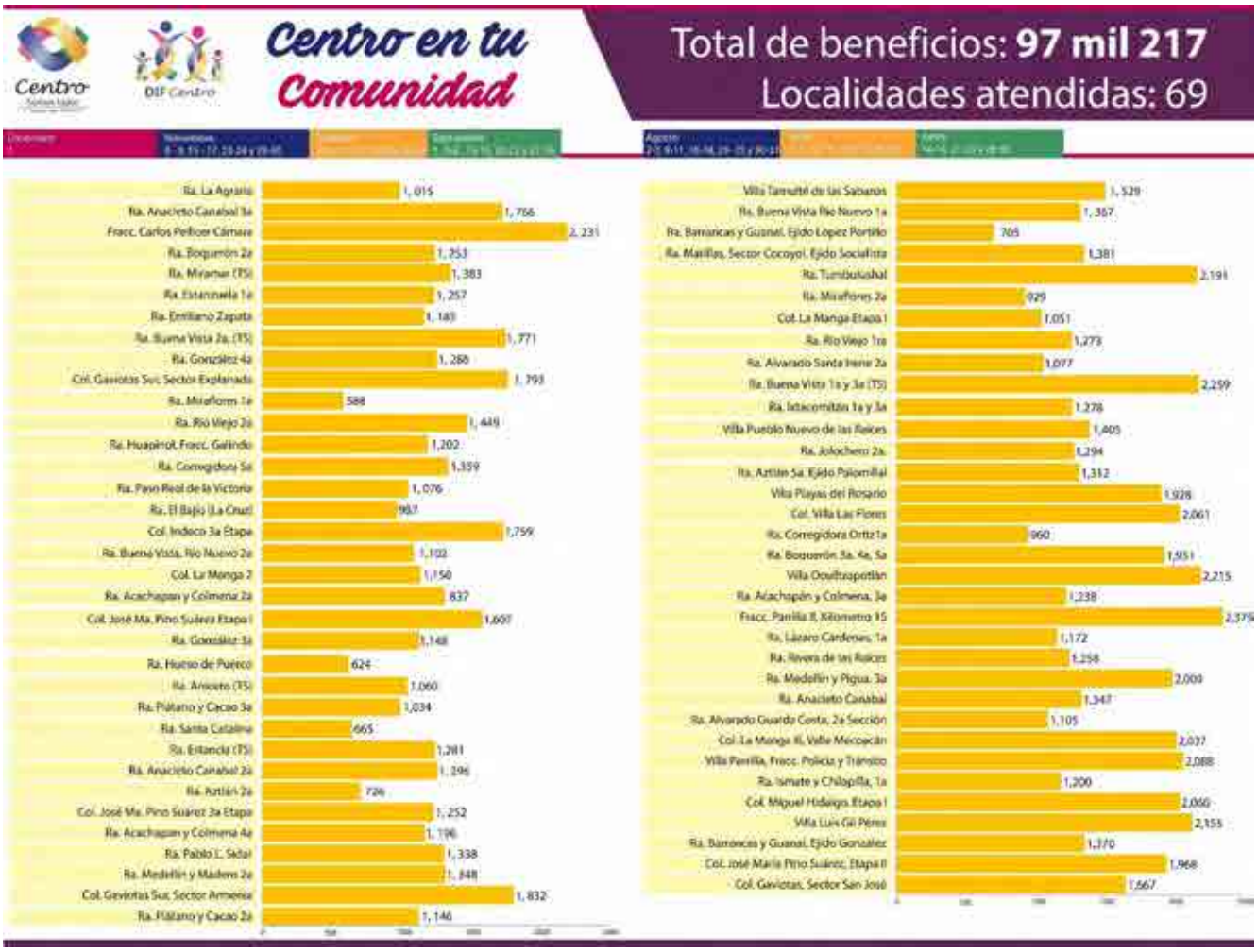

d) Estrategias y Líneas de Acción

El Programa Centro en tu Comunidad, contribuye al logro de 11 Ejes contenidos en el Plan Municipal de Desarrollo 2016 – 2018.

Eje 1. Salud física, mental y emocional
Eje 2. Saneamiento ambiental
Eje 3. Promoción del desarrollo sustentable
Eje 4. Asesoría jurídica
Eje 5. Promoción del derecho a la identidad
Eje 6. Servicio Militar Nacional
Eje 7. Fomento de la educación y el desarrollo comunitario
Eje 8. Fomento al empleo
Eje 9. Estética y bienestar
Eje 10. Captación de demandas ciudadanas
Eje 11. Mascotas saludables

e) Identificación de instancias estatales y federales con programas afines.

Programa	Instancia
Corazón Amigo	Secretaría de Desarrollo Social Gobierno del Estado de Tabasco.
Seguro Popular	Secretaría de Desarrollo Social (Sedesol)
Seguro de Vida para Jefas de Familia	Secretaría de Desarrollo Social (Sedesol)

f) Esquemas de coordinación y vinculación

Centro en tu Comunidad se organiza y opera con personal y apoyos de las dependencias del Ayuntamiento de Centro:

DIF Municipal
Secretaría del Ayuntamiento (Coordinación de Delegados, Registro Civil, Servicio Militar Nacional, Asuntos Religiosos)
Dirección de Atención a la Mujer
Dirección de Asuntos Jurídicos
Dirección de Atención Ciudadana
Dirección de Fomento Económico y Turismo
Dirección de Protección Ambiental y Desarrollo Sustentable
Dirección de Administración
Dirección de Programación
Dirección de Desarrollo
Dirección de Obras, Ordenamiento Territorial y Servicios Municipales.
Dirección de Finanzas.
Dirección de Educación, Cultura y Deporte.
Coordinación General de Servicios Municipales
Coordinación de Desarrollo Político
Coordinación de Delegados
Coordinación General de Comunicación Social
Contraloría Municipal
Coordinación de Salud

g) Presupuesto Asignado para la Operación del Programa.

El Programa Centro en tu Comunidad operó con presupuesto autorizado por la Dirección de Programación, signado a través de oficio HAC/DP/00066/2016, por la cantidad de $2´434,197.95 (Dos millones cuatrocientos treinta y cuatro mil, ciento noventa y siete pesos 95/100 M.N).

PROGRAMA CENTRO EN TU COMUNIDAD 2017

ACCIONES DE ATENCIÓN A GRUPOS VULNERABLES

PROGRAMA CENTRO EN TU COMUNIDAD

El Programa brinda más de 35 tipos de servicios y cuenta con la participación de las dependencias del Ayuntamiento de Centro, y de institucionales estatales como Corazón Amigo, y federales como Seguro Popular.

ACCIONES DE ATENCIÓN A GRUPOS VULNERABLES

PROGRAMA CENTRO EN TU COMUNIDAD

Al 31 de marzo del 2017, el Programa presenta un acumulado global de 48 mil 216 acciones, beneficiando a 30 localidades: 27 rancherías, 1 colonia y 2 fraccionamientos.

AÑO 2017	ENERO	FEBRERO	MARZO	ACUMULADO
JORNADAS	4	12	14	30
BENEFICIOS	6,436	20,679	21,101	48,216

ACCIONES DE ATENCIÓN A GRUPOS VULNERABLES

PROGRAMA CENTRO EN TU COMUNIDAD

N°	FECHA	LOCALIDAD	BENEFICIOS
1	24 de enero 2017	Ra. Buena Vista, Río Nuevo, 3ª Sección	2,153
2	25 de enero 2017	Ra. Medellín y Madero, 3ª y 4ª Sección	1,649
3	26 de enero 2017	Ra. Corozal	1,159
4	31 de enero 2017	Fraccionamiento Las Margaritas	1,475
5	1 de febrero 2017	Ra. La Palma	1,035
6	2 de febrero 2017	Ra. Plátano y Cacao 1ª Sección	2,600
7	7 de febrero 2017	Ra. El Espino	1,662
8	8 de febrero 2017	Ra. La Huasteca	1,378
9	9 de febrero 2017	Ra. Guineo 2ª Sección	1,734
10	14 de febrero 2017	Fracc. 27 de Octubre	2,708
11	15 de febrero 2017	Ra. Ixtacomitan 2ª, 4ª y 5ª Sección	1,898
12	16 de febrero 2017	Ra. Buena Vista, Río Nuevo 4ª Sección	1,454
13	21 de febrero 2017	Ra. Tocoal	2,214
14	22 de febrero 2017	Ra. Río Tinto 1ª Sección	1,252
15	23 de febrero 2017	Col. Miguel Hidalgo	1,603
16	28 de febrero 2017	Ra. Río Viejo 3ª Sección	1,141
17	1 de marzo 2017	Ra. Miraflores 3ª Sección	1,209
18	2 de marzo 2017	Ra. Alvarado Jimbal	1,699
19	7 de marzo 2017	Ra. Torno Largo 2ª Sección	1,449
20	8 de marzo 2017	Ra. González 2ª Sección	1,559
21	9 de marzo 2017	Ra. La Ceiba	1,686
22	14 de marzo 2017	Ra. Anacleto Cannabal 4ª Sección	1,259
23	15 de marzo 2017	Ra. Chiquiguao 1ª y 2ª Sección	910
24	16 de marzo 2017	Ra. Acachapan y Colmena 5ª Sección	1,388
25	21 de marzo 2017	Ra. Río Tinto 3ª Sección	1,345
26	22 de marzo 2017	Ra. Medellín y Madero 1ª Sección	2,353
27	23 de marzo 2017	Ra. Estancia Vieja 2ª Sección	1,300
28	28 de marzo 2017	Ra. Corregidora Ortíz 2a Sección	1,923
29	29 de marzo 2017	Ra. Huasteca 2a Sección	1,939
30	30 de marzo 2017	Ra. Miraflores 1a Sección	1,082
TOTAL			**48,216**

Centro
Somos todos
H. Ayuntamiento 2016-2018

DIF Centro

ACCIONES DE ATENCIÓN A GRUPOS VULNERABLES

PROGRAMA CENTRO EN TU COMUNIDAD

La distribución de los diferentes servicios en el año 2017 es la siguiente:

BENEFICIOS	ENERO	FEBRERO	MARZO	ACUMULADO	%
SALUD	3492	9822	9755	23069	47.8
ATENCIÓN CIUDADANA	136	328	750	1214	2.5
GESTIÓN Y SERVICIOS	901	3881	3667	8449	17.5
ACTIVIDADES INFANTILES	575	2892	3644	7111	14.7
CORTE DE CABELLO	335	909	844	2088	4.3
MASCOTA SALUDABLE	997	2847	2441	6285	13.0
TOTAL	**6436**	**20679**	**21101**	**48216**	**100.0**

2017, Año del Centenario de la promulgacion de la Constitucion Politica de los Estados Unidos Mexicanos

Villahermosa, Tabasco; a 25 de abril de 2017
OFICIO: SMDIF/SA/0069/2017
Asunto: respuesta al circular SMDIF/DIR/023/2017.

Dr. José Eugenio Mathey Lara
Director del DIF centro
Presente:

Referente a la circular SMDIF/DIR/023/2017 de fecha 24 de abril del presente año y En cumplimiento a la Ley de Transparencia y Acceso a la Información Pública del Estado de Tabasco y en atención a la oficio COTAIP/0570/2017, en la que solicita amablemente el C. Juan Hernández Hernández relativa a : **"Copia en versión electrónica del número de beneficiarios de los programas del DIF municipal durante los años 2016 y 2017, lo anterior desglosado por año y por programa"**, hago de su conocimiento que la Subdirección de Administración es la encargada de proveer los insumos y servicios requeridos para llevar a cabo los programas que realizan las diferentes subdirecciones a cargo del DIF municipal por lo cual no se cuenta con la información solicitada.

Lo anterior para los trámites a que dé lugar, me despido de usted quedando a sus órdenes para cualquier aclaración.

Atentamente

27 ABR 2017
DIF MUNICIPAL CENTRO

Lic. Ernesto Enrique Cortes Montalvo
Subdirector de Administración

c.c.p. Archivo