DIRECCIÓN DE ASUNTOS JURÍDICOS

Todos somos el Centro
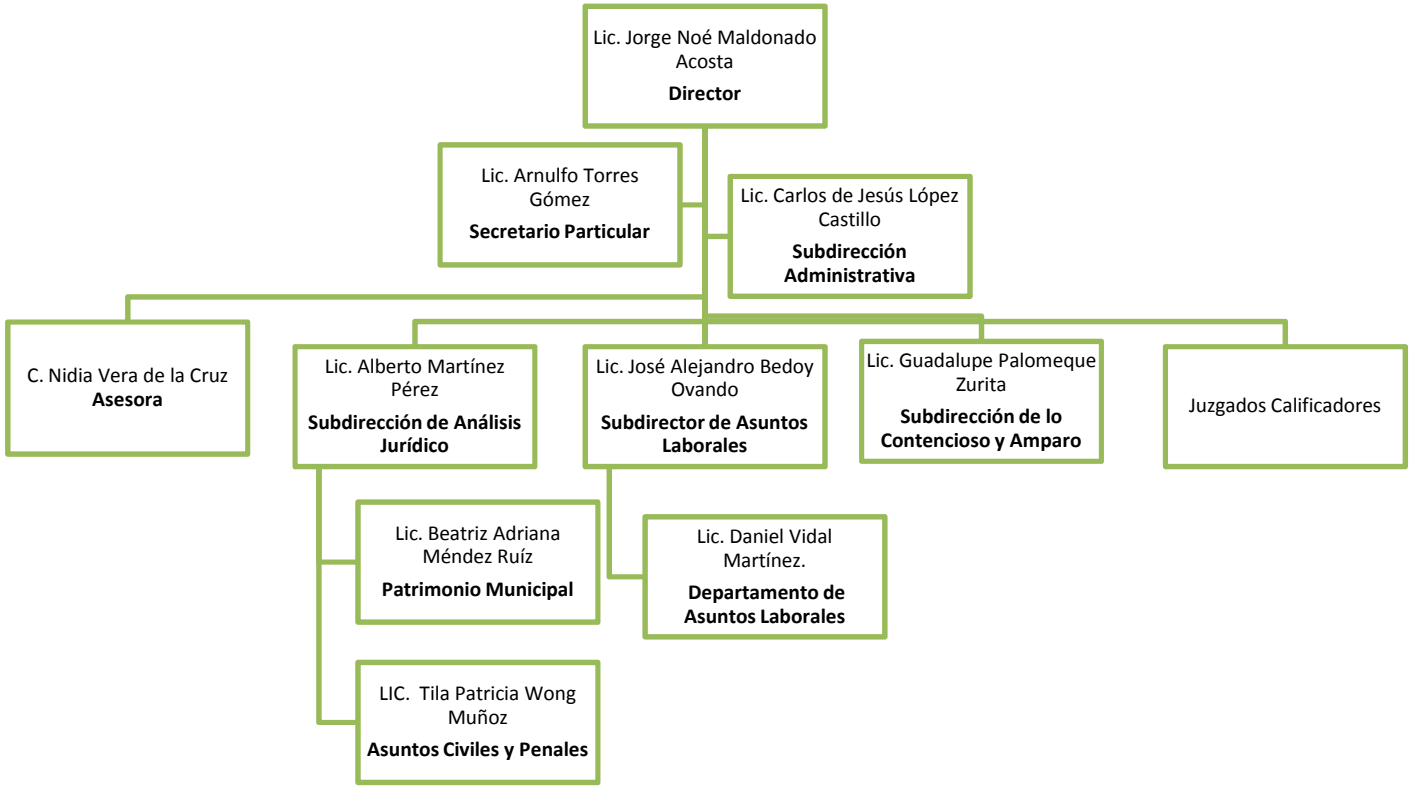
ORGANIGRAMA