

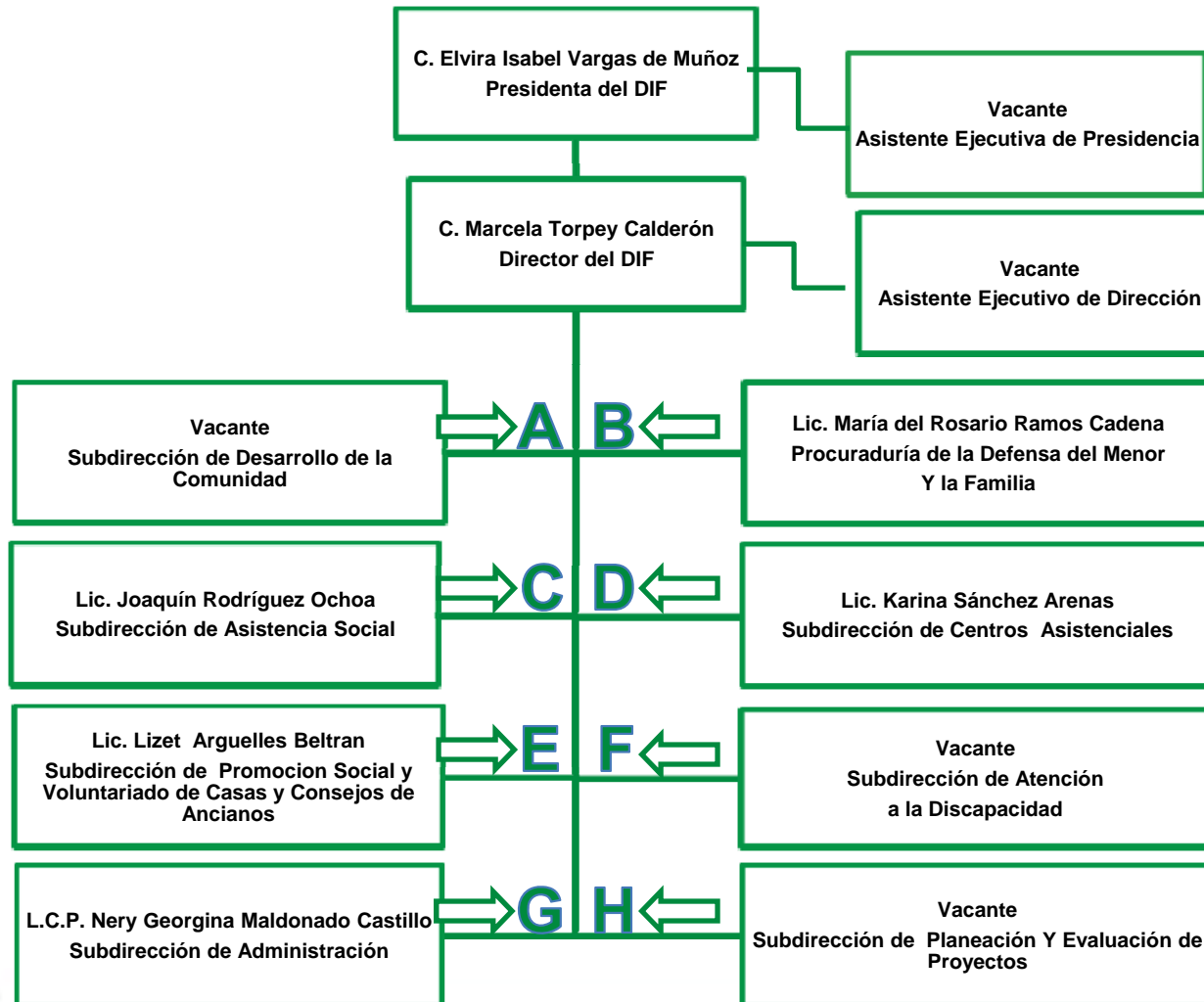

SISTEMA MUNICIPAL PARA EL DESARROLLO INTEGRAL DE LA FAMILIA

Todos somos
el Centro

ORGANIGRAMA



UBICACIÓN DE LA UNIDAD

HORARIO DE ATENCIÓN AL PÚBLICO

CALLE NARCISO SAENZ No. 215 COL. CENTRO C.P. 86000

Lunes a Viernes 8:00 a 17.00 hrs., Sábados de 9:00 a 13:00 hrs.

**SISTEMA MUNICIPAL PARA
EL DESARROLLO INTEGRAL DE LA FAMILIA**

*Todos somos
el Centro*

A

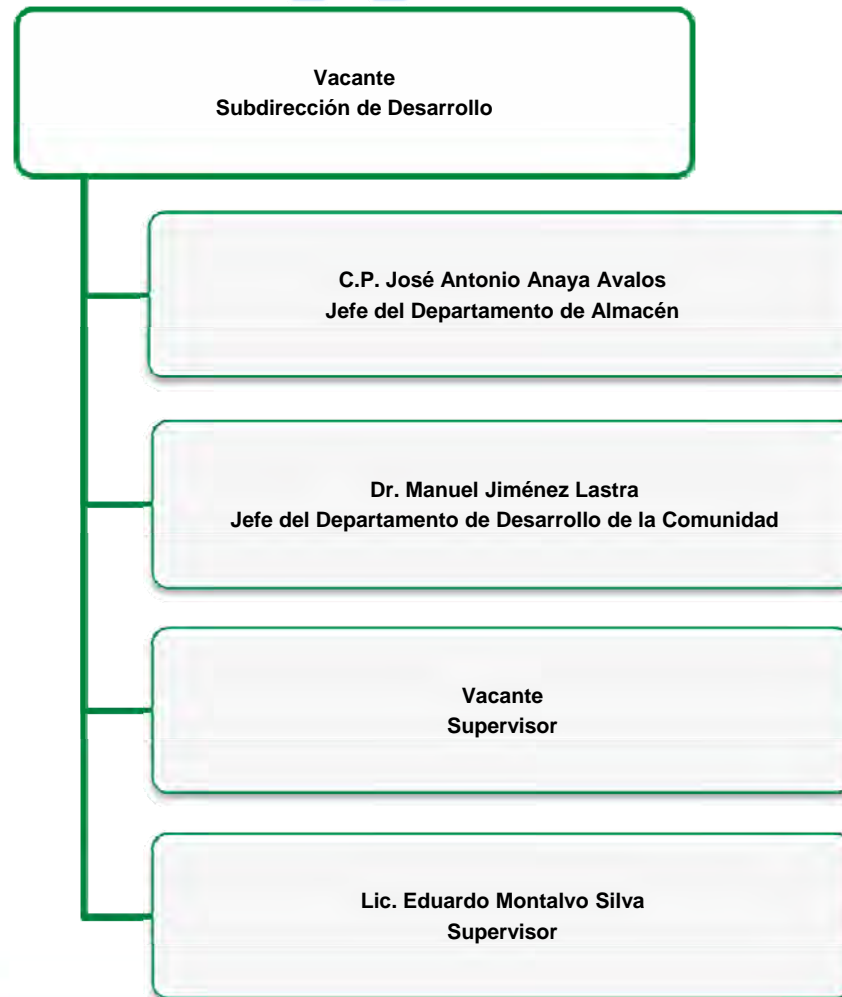

**SISTEMA MUNICIPAL PARA
EL DESARROLLO INTEGRAL DE LA FAMILIA**

*Todos somos
el Centro*

B

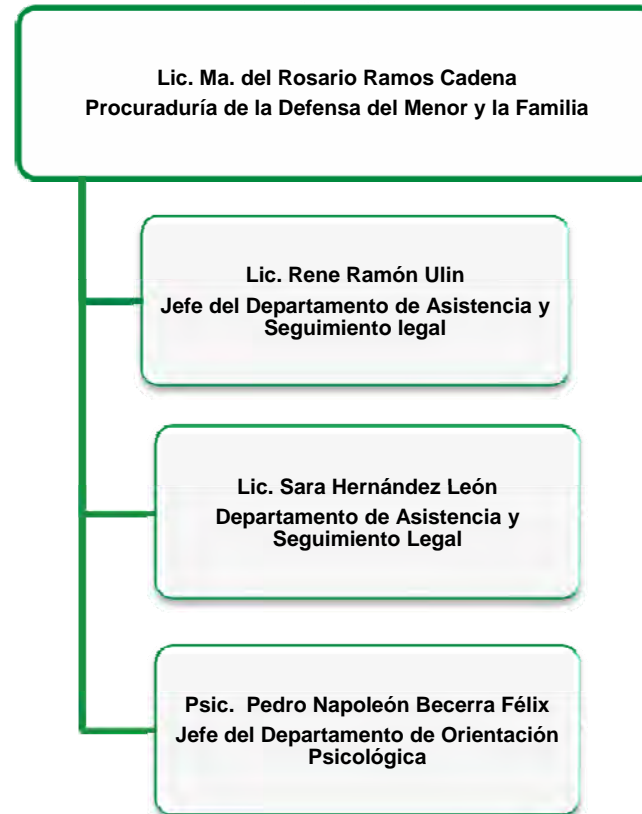

C

Lic. Joaquín Rodríguez Ochoa
Subdirección de Asistencia Social

Vacante
Jefa del Departamento de Programa de Atención a Menores y
Adolescentes en Riesgo.

**SISTEMA MUNICIPAL PARA
EL DESARROLLO INTEGRAL DE LA FAMILIA**

*Todos somos
el Centro*

D

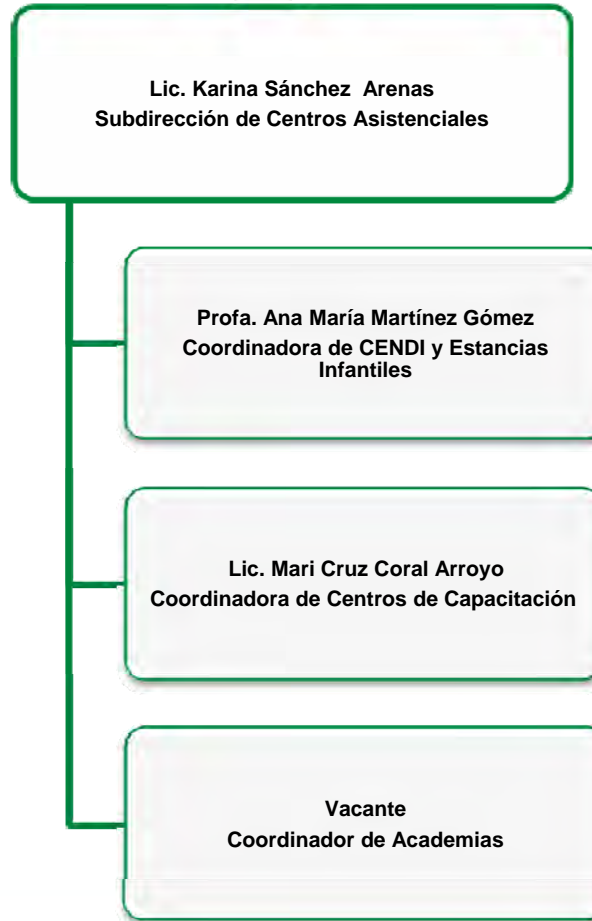

**SISTEMA MUNICIPAL PARA
EL DESARROLLO INTEGRAL DE LA FAMILIA**

*Todos somos
el Centro*

E

Lic. Lizeth Arguelles Beltrán
Subdirección de Promoción Social y
Voluntariado de Casas y Consejos de Ancianos

Vacante
Jefa del Departamento de Casas del Voluntariado y Consejos
de Ancianos

F

Vacante
Subdirección de Atención a la Discapacidad

Lic. Henry Ríos Bautista
Jefe del Departamento de Apoyos Ortopédicos

Dr. German León Hipólito
Lic. En Nutrición Marlit Josephine Zamudio Hernández
Jefe del Departamento Médico

**SISTEMA MUNICIPAL PARA
EL DESARROLLO INTEGRAL DE LA FAMILIA**

*Todos somos
el Centro*

G

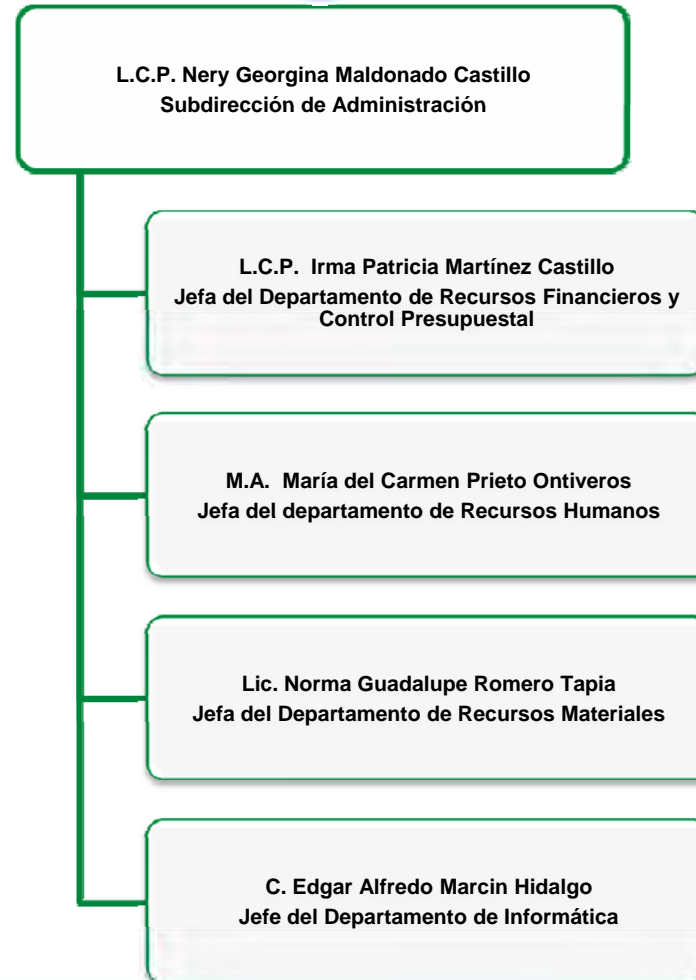

H

Vacante
Subdirección de Planeación y Evaluación de Proyectos

Vacante
Jefe del Departamento de Planeación.