

ORGANIGRAMA

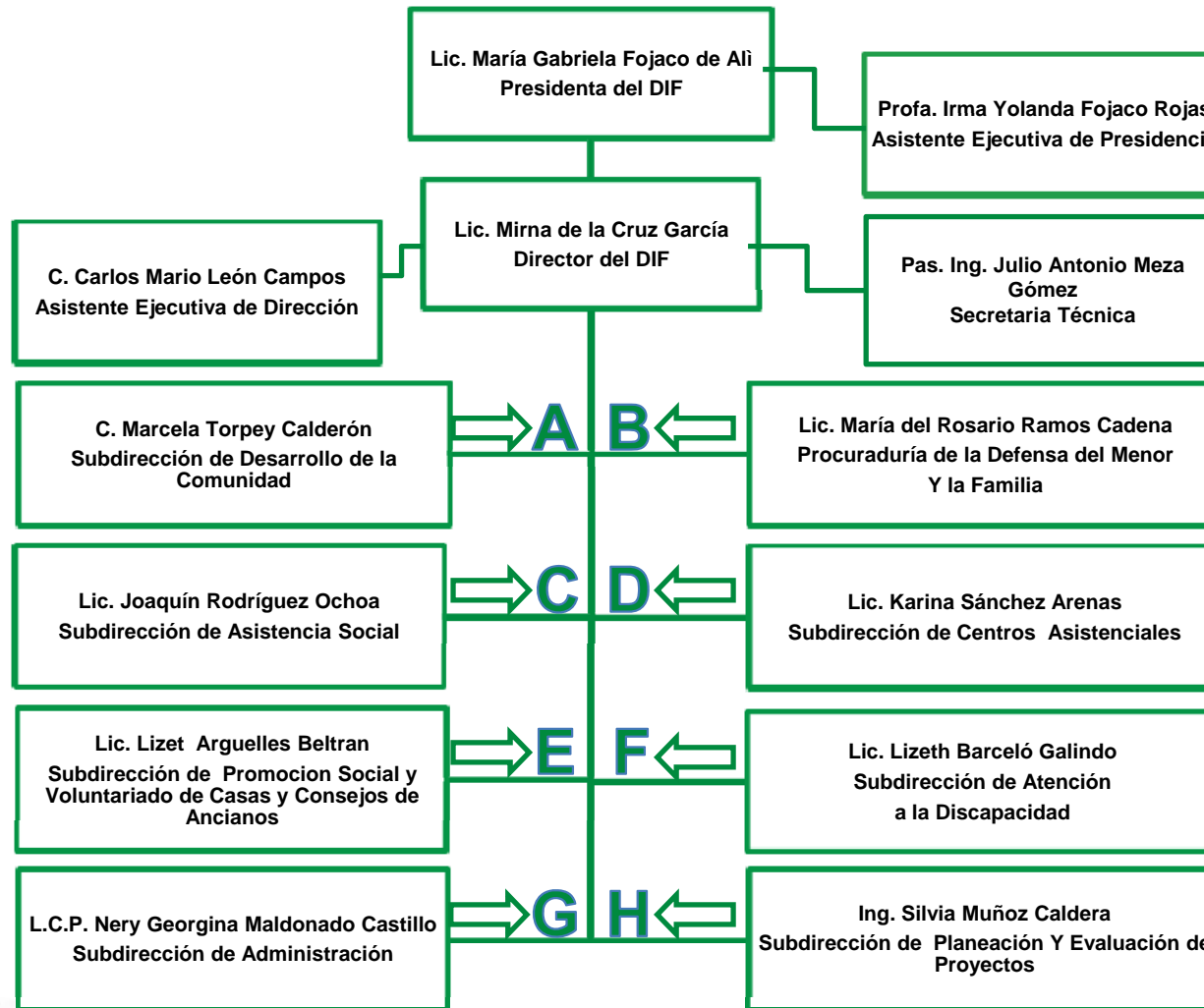

**SISTEMA MUNICIPAL PARA
EL DESARROLLO INTEGRAL DE LA FAMILIA**

*Todos somos
el Centro*

A

C. Marcela Torpey Calderón
Subdirección de Desarrollo

C.P. José Antonio Anaya Avalos
Jefe del Departamento de Almacén

Lic. Jorge Soberano León
Jefe del Departamento de Desarrollo de la Comunidad

Dr. Manuel Jiménez Lastra
Supervisor

Lic. Eduardo Montalvo Silva
Supervisor

B

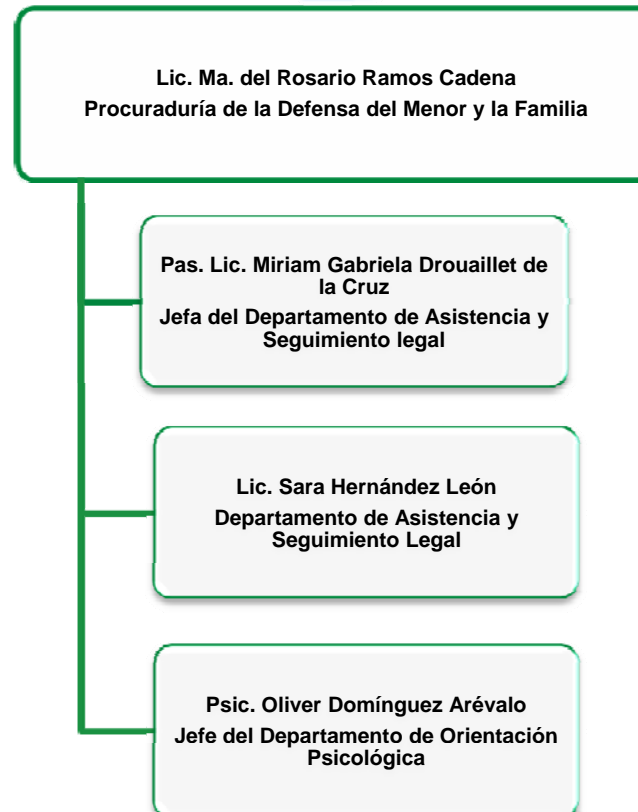

C

Lic. Joaquín Rodríguez Ochoa
Subdirección de Asistencia Social

Vacante
Jefe del Departamento de Programa de Atención a Menores y
Adolescentes en Riesgo.

D

Lic. Karina Sánchez Arenas
Subdirección de Centros Asistenciales

Profa. Ana María Martínez Gómez
Coordinador de CENDI y Estancias Infantiles

Lic. María Cruz Coral Arroyo
Coordinadora de Centros de Capacitación

Vacante
Coordinador de Academias

E

Lic. Lizeth Arguelles Beltrán
Subdirección de Promoción Social y
Voluntariado de Casas y Consejos de Ancianos

Vacante
Jefa del Departamento de Casas del Voluntariado y Consejos
de Ancianos

F

Lic. Lizet Barceló Galindo
Subdirección de Atención a la Discapacidad

Lic. Henry Ríos Bautista
Jefe del Departamento de Apoyos Ortopédicos

Dr. German León Hipólito
Lic. En Nutrición Marlit Josephine Zamudio Hernández
Jefe del Departamento Médico

**SISTEMA MUNICIPAL PARA
EL DESARROLLO INTEGRAL DE LA FAMILIA**

*Todos somos
el Centro*

G

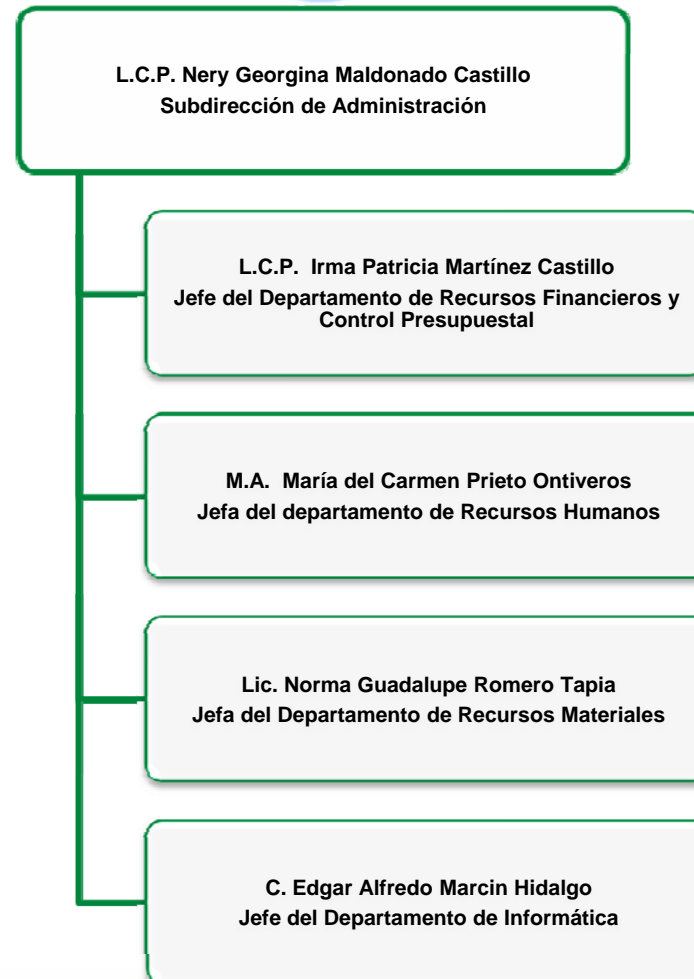

H

Ing. Silvia Muñoz Caldera
Subdirección de Planeación y Evaluación de Proyectos

Psic. Pedro Napoleón Becerra Félix
Jefe del Departamento de Planeación.