

V. TAMULTE DE LAS SABANAS (JOSÉ ASMITIA)

DOESIFICACIÓN DE USO DE SUELO CENTRO METROPOLITANO TAMULTE DE LAS SABANAS

CLAVE	USO DE SUELO	SUP. [Hes.]	%
HUB	HABITACIONAL DE BAJA DENSIDAD HABITACIONAL UNIFAMILIAR BAJA DENSIDAD (VIVIENDA RESIDENCIAL SIN DEPARTAMENTAL) (LOTE MÍNIMO: 10.00 x 20.00 M.) (DE 25 VIVIENDAS POR HECTAREA)	125-59-32.40	47.50
E	COMERCIAL, SERVICIOS COMERCIALES Y DEPARTAMENTAL EQUIPAMIENTO URBANO	719-64.77	2.72
UM	USOS MÚLTIPLES	54787.7	2.07
CU	CENTRO URBANO	63-06.04	0.24
EA	RECREACIÓN Y DEPORTE ESPACIOS ABIERTOS	154-46.75	0.58
PEC	ÁREAS DE PRESERVACIÓN PRESERVACIÓN ECOLÓGICA (ÁREA DE CONSERVACIÓN TOTAL Y REGULACIÓN HIDROLÓGICA)	124-04-84.79	46.88
TOTAL		1,373-85-84.75	100.00

LÍMITE DE INFLUENCIA URBANA TAMULTE DE LAS SABANAS

EST	P.V.	DISTANCIA	RUMBO	V	COORDENADAS	
					X	Y
1	2	173.256	S 87°39'59" W	2	523507.372	2008346.641
2	3	201.287	N 50°19'02" W	3	523352.687	2008475.440
3	4	174.802	N 82°43'51" W	4	523175.888	2008497.520
4	5	110.461	N 01°54'39" W	5	523175.906	2008607.920
5	6	590.330	S 80°18'37" W	6	522993.997	2008508.560
6	7	115.300	S 10°57'49" W	7	522571.599	2008594.481
7	8	812.705	N 81°32'41" W	8	521768.942	2008516.081
8	9	508.541	N 62°28'59" W	9	521817.331	2008751.034
9	10	751.842	S 09°03'04" W	10	521212.030	2008006.602
10	11	660.524	S 47°39'29" E	11	521722.423	2007541.467
11	12	1523.446	S 63°46'21" E	12	523089.026	2008668.230
12	13	673.686	N 07°37'39" E	13	523178.433	2007636.967
13	14	156.686	S 84°39'39" E	14	523375.148	2007617.626
14	15	288.382	N 11°32'39" E	15	523430.337	2007785.097
15	16	111.430	N 87°47'32" E	16	523624.820	2007827.489
16	17	100.785	N 89°20'19" E	17	523626.292	2007865.680
17	1	491.432	N 09°27'09" E	1	523680.471	2008354.001

SUPERFICIE = 264-59-22.458 Hes

SIMBOLOGÍA

HABITACIONAL DE ALTA DENSIDAD	HUA HABITACIONAL UNIFAMILIAR ALTA DENSIDAD (VIVIENDA POPULAR UNIFAMILIAR) (DE 40 A 60 VIVIENDAS / HECTAREA)	UM USO MIXTO (COMERCIAL)
HUAD HABITACIONAL UNIFAMILIAR ALTA DENSIDAD (VIVIENDA POPULAR UNIFAMILIAR Y DEPARTAMENTAL) (DE 50 A 70 VIVIENDAS POR HECTAREA)	CU CENTRO URBANO	EA ESPACIOS ABIERTOS
HUP HABITACION UNIFAMILIAR, BIFAMILIAR Y PLURIFAMILIAR (VIVIENDA DE INTERÉS SOCIAL Y PLURIFAMILIAR) (DE 60 A 80 VIVIENDAS POR HECTAREA)	E EQUIPAMIENTO	AV ÁREAS DE VALOR AMBIENTAL
HABITACIONAL DE MEDIA DENSIDAD	HUM HABITACIONAL UNIFAMILIAR MEDIA DENSIDAD (VIVIENDA RESIDENCIAL SIN DEPARTAMENTAL) (LOTE MÍNIMO: 8.00 x 20.00 M.) (DE 25 A 40 VIVIENDAS / HECTAREA)	IND INDUSTRIA
HUMD HABITACIONAL UNIFAMILIAR MEDIA DENSIDAD (VIVIENDA RESIDENCIAL CON DEPARTAMENTAL) (LOTE MÍNIMO: 8.00 x 20.00 M.) (DE 30 A 60 VIVIENDAS / HECTAREA)	HUB HABITACIONAL UNIFAMILIAR BAJA DENSIDAD (VIVIENDA RESIDENCIAL SIN DEPARTAMENTAL) (LOTE MÍNIMO: 10.00 x 20.00 M.) (DE 25 A 40 VIVIENDAS / HECTAREA)	AI AGROINDUSTRIAS
HABITACIONAL DE BAJA DENSIDAD	HUBD HABITACIONAL UNIFAMILIAR BAJA DENSIDAD (VIVIENDA RESIDENCIAL CON DEPARTAMENTAL) (LOTE MÍNIMO: 10.00 x 20.00 M.) (DE 25 A 40 VIVIENDAS / HECTAREA)	CI CORREDOR INDUSTRIAL
PEC PRESERVACION ECOLÓGICA (ÁREA DE CONSERVACION TOTAL Y REGULACION HIDROLOGICA)	HUBA HABITACIONAL UNIFAMILIAR BAJA DENSIDAD (VIVIENDA RESIDENCIAL SIN DEPARTAMENTAL) (LOTE MÍNIMO: 10.00 x 20.00 M.) (DE 25 A 40 VIVIENDAS / HECTAREA)	UC USO COMERCIAL
PEM PRESERVACION ECOLÓGICA (ÁREA DE MEJORAMIENTO Y COMPATIBILIDADES RESTRINGIDAS) (SUPERFICIES MÍNIMAS: 300.00-600.00 M2)	EA ESPACIOS ABIERTOS	AV ÁREAS DE VALOR AMBIENTAL
HIDROLOGÍA	RIOS CANALES	LÍNEA C.F.E.
LAGUNAS DREN	ZONAS SUJETAS A INUNDACIÓN	CORREDOR DE DUCTOS DE PEMEX
LÍMITES DE ZONAS	LÍMITE DE INFLUENCIA URBANA (ÁREA DE ESTUDIO)	AVENIDAS PRINCIPALES EXISTENTE
	LÍMITE DEL CENTRO DE POBLACIÓN	AMPLIACIÓN DE AVENIDAS PROYECTO
	LÍMITE REGIONAL	

DIVISION REGIONAL

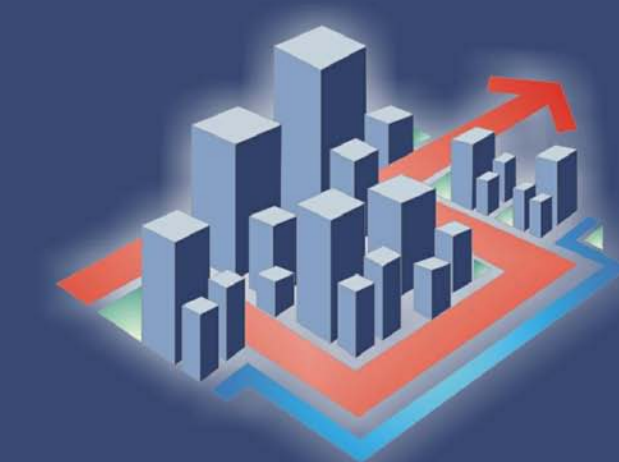
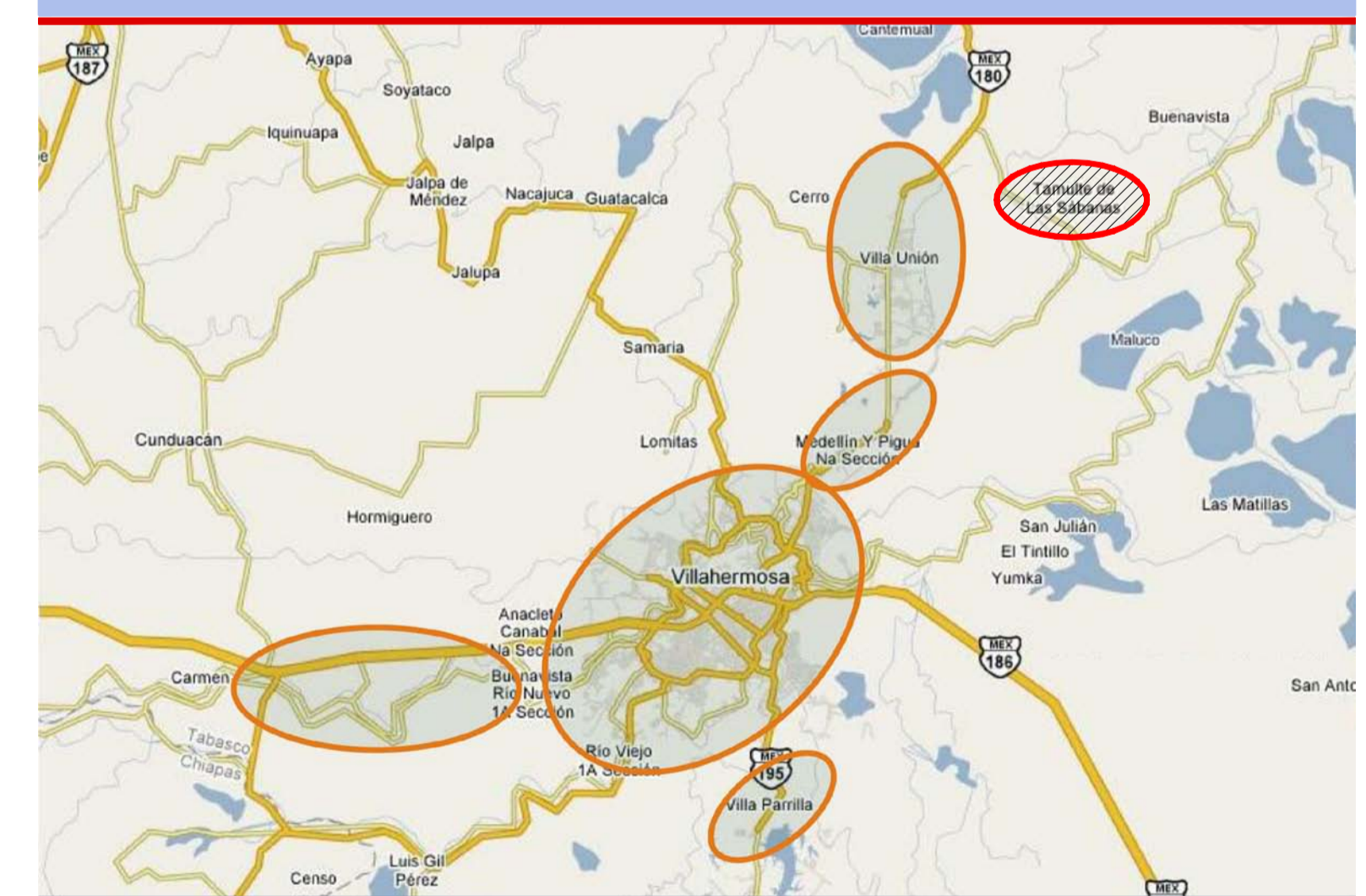

INSTITUTO DE PLANEACIÓN Y DESARROLLO URBANO